Director
Edmundo Bittencourt

Correio da Manhã

Redactor-chefe
Dr. A. J. de Azevedo Amaral

Impresso em tinta de N. WILLIAMS & C.ª
Impresso em papel de HOLMBERG BECK & C. — Stockolmo e Rio

Endereço telegraphico — "CORREOMANHA".
TELEPH.: Red. 5698 C.—Red-chefe 3701 — Gerencia 5443 C.

ANNO XVII — N. 6.809
Gerente — V. A. DUARTE FELIX

RIO DE JANEIRO — TERÇA-FEIRA, 16 DE OUTUBRO DE 1917

REDACÇÃO
Largo da Carioca n. 13

AS MANOBRAS ANNUAES

As forças do Exercito pertencentes á 5ª região militar vão começar hoje os exercicios preliminares ás grandes manobras, que, ha muitos annos, são regularmente executadas nos campos da zona suburbana do Districto Federal. Desta vez, a grande prova de aproveitamento technico das tropas da guarnição da capital da Republica coincide com a partida da esquadra, que, devidamente mobilizada e preparada, vae desempenhar nos nossos mares a missão de que o Brasil se incumbiu no serviço geral do policiamento do Atlantico. Esta circumstancia confere aos exercicios dos nossos soldados de terra um caracter grave e uma responsabilidade, que certamente concorrerão para estimular ainda mais o enthusiasmo profissional da officialidade e o ardor marcial das tropas. A força naval, que a energia e a actividade patriotica do ministro da Marinha e dos seus auxiliares conseguiram organizar, apezar da deficiencia de recursos materiaes ao alcance do departamento naval, já não sáe para o mar em simples exercicios, nem vae fazer apenas o simulacro da guerra. A marcha logica dos acontecimentos internacionaes e o desenvolvimento progressivo da nossa politica externa levaram-nos a iniciar agora a phase activa de cooperação naval, que é, no terreno da acção bellica, a unica contribuição que os nossos alliados podem esperar do Brasil e a unica que lhes podemos prestar com efficacia.

O Exercito, que segue cheio de ardor para o campo de manobras, póde, entretanto, ver, no inicio da nossa comparticipação no grande drama maritimo, uma expressão symbolica da delicadeza da situação em que nos achamos collocados. E, embora não esteja na ordem natural dos factos a possibilidade de que as nossas forças de terra sejam chamadas a representar um papel activo no gigantesco conflicto, que nos arrastou da neutralidade ao seu vasto turbilhão, não será possivel que a missão de que foi encarregada a Marinha não sirva para [illegible] mais nitida e mais intensa, no espirito dos nossos soldados, a noção de que a guerra, com as suas tremendas e incalculaveis possibilidades, paira sobre nós como uma atroz realidade.

Uma das principaes, senão a principal funcção das manobras é lembrar ao guerreiro que a estabilidade da paz, apezar das apparentes garantias de permanencia, é uma illusão, por trás da qual se esconde o tenebroso cahos do conflicto eterno entre os interesses, as ambições e as paixões que separam os homens e que dividem os Estados. Sob o ponto de vista moral, essas grandes provas periodicas representam, para o soldado, um papel identico ao dos retiros espirituaes, em que, de tempos a tempos, o mystico se destaca do fluxo vertiginoso da vida para se familiarizar com a fatalidade da morte. Mas não é sómente aos que seguem para simular, nos exercicios e nas operações, os dramas crueis da guerra, que convém, nestes dias, ter em mente a dura verdade de que a perpetuidade da paz é uma illusão, tão contraria ao rythmo que preside á periodicidade das coisas, como a da possibilidade de realizar a eterna continuidade do movimento. Aos povos, á grande massa civil que collabora nas obras suaves da paz, é ainda mais indispensavel a lembrança de que, por baixo dos monumentos que a civilização vae erguendo, fermentam as forças vulcanicas da guerra, prestes a subverter, mais tarde ou mais cedo, a superstructura luminosa que os instinctos bondosos e sociaes do homem ergueram, guiados pela inspiração serena do intellecto.

Um curioso phenomeno, que evoca a sabedoria do brocardo relativo á contiguidade dos extremos, é a convergencia que, nos polos da marcha evolutiva das sociedades, o homem manifesta na perpetuidade de um ou de outro dos dois estados, entre os quaes rythmicamente oscillam todos os agrupamentos politicos. Na phase rudimentar das collectividades organizadas, nesse periodo social em que predomina o vulcanismo bellicoso, cuja acção destruidora, como que providencialmente, não permitte que se ossifiquem as instituições elementares e deleitosas, ou que sobrevivam, por muito tempo, as populações inferiores e incapazes de evoluir rapidamente, a fé na eternidade da guerra impõe-se como o fruto immediato da experiencia empirica. O homem, ainda mal emergido da selvageria animal, encara os intervallos pacificos do seu batalhar, quasi ininterrupto, como uma anomalia na ordem das coisas, como um lapso de repouso que lhe é forçado pelas fraquezas do corpo extenuado. No polo diametralmente opposto do processo de desenvolvimento social, encontramos o mesmo estado de [illegible] num pensamento [illegible] super-civilizado, deslumbrado pela magnificencia creadora da paz que o protege. [illegible] a situação em que [illegible] concebe as convulsões [illegible] da guerra e da [illegible] infracções do curso normal da vida policiada, que sómente se tornam possiveis, porque a cultura não conseguiu ainda arrancar da consciencia humana os ultimos vestigios dos appetites violentos e sanguinarios, que lhe vieram com a herança originaria da especie.

Ha pouco mais de tres annos, encontraram-se na face do planeta representantes dessas duas escolas extremistas. Aos primitivos, em cuja linguagem o philologo debalde procuraria um vocabulo que exprimisse a idéa da paz com o caracter estavel que os civilizados lhe attribuem, oppunham-se os pacifistas da Europa e da America, firmes na sua irreductivel convicção de que a guerra sobrevivia apenas por meio de uma campanha de imprensa subsidiada pelo ouro corruptor do syndicato internacional dos armamentos. Hoje, apenas resta desses dois campos rivaes o arraial dos bellicosos. Os barbaros illetrados das terras remotas estão reforçados e prestigiados pela adhesão erudita dos discipulos do general von Bernhardi, que, jurando com o seu mestre pelo conceito de Heraclito de Epheso, proclamam a guerra como a creadora de todas as coisas. Dos pacifistas apenas subsiste a memoria, e essa mesma muito vaga, das doces theorias com que elles nos embalaram deante da visão de um mundo paradisiaco, no qual o aço dos canhões se amoldaria em arados, e as almas duras dos guerreiros se fundiriam sob a acção irresistivel da fraternidade universal.

Eliminados os pacifistas, ficaria sendo a terra uma habitação pouco confortavel, se predominassem, incondicionalmente, os adeptos do credo aspero da guerra perpetua e infatigavel. Felizmente, uma terceira escola menos radical vae surgindo a procurar a via média, que nos afastará da illusão do sereno Nirvana da paz perpetua, sem nos arremessar no infernal Valhalla de von Bernhardi.

Um dos factos mais significativos, para quem acompanha a marcha da opinião universal em relação á guerra, é a tendencia geral a excluir das cogitações sobre o futuro a idéa da paz eterna. A fórmula pacifista do millennio da fraternidade foi substituida pelo programma pratico de uma paz solida e prolongada. A Europa, depois da experiencia do flagello, que a assola, perdeu a fé na immutabilidade. O rythmo fatal da paz e do conflicto começa a delinear-se, tanto nos pensadores sociologos e politicos, como ás massas populares, instruidas pela lição dos factos, sob a fórma de uma norma inevitavel. Assim como hoje, no meio dos horrores da guerra, a Europa prepara-se para os trabalhos pacificos de amanhã, ella sabe que, mais tarde, terá de se precaver contra a recorrencia dos dias de batalha.

Essa lição, que as nações do Velho Mundo estão aprendendo á custa de tantos sacrificios, nós a vamos recebendo de um modo mais suave. Mas é preciso que não nos esqueçamos della e que tratemos de nos preparar para as eventualidades de toda a ordem, que nos podem forçar a sair da tranquillidade em que temos vivido. De que o Exercito está convencido disso, prova-o o ardor com que se consagra ao trabalho profissional, afastando a politicagem, que tanto o prejudicou. Resta á nação seguir o mesmo rumo, concorrendo com o seu apoio para que preparemos, durante o bom tempo, o apparelho de defesa nacional, que nos tornará fortes e victoriosos nos dias de tempestade.

Topicos & Noticias

O TEMPO

Voltou hontem o máo tempo. O céo amanheceu encoberto e assim se conservou durante todo o dia, tendo chovido com intermittencias. A temperatura oscillou entre 18°,0 e 21°,3.

Communica-nos o Observatorio Nacional em data de hontem:

"Probabilidades do tempo das 4 horas de segunda-feira ás 4 horas de terça-feira:

Estado do Rio (previsão geral) — Tempo, em geral incerto e máo. Temperatura, estavel ou ligeira ascensão.

Districto Federal — Tempo, em geral instavel e máo. Temperatura, estavel ou ligeira ascensão."

HONTEM

Cambio

	90 d/v	A' vista
Sobre Londres	13 3/32	12 31/32
" Paris	$670	$677
" Hamburgo	$730	$764
" Hespanha	—	$933
" Italia	—	$514
" Portugal (escudos)	—	2$432
" Nova York	—	3$915
" Buenos Aires (peso papel)	—	1$731
" Suissa	—	$854
" Hollanda (florim)	—	—
Soberanos	—	20$300
Extremas:		
Bancario	13 1/16	13 1/8
Caixa matriz	13 1/16	13 1/8

HOJE

Está de serviço na Repartição Central de Policia o 1º delegado auxiliar.

Na 1ª pagadoria do Thesouro Nacional pagam-se as folhas de meio soldo e do Gabinete de Identificação.

Pagam-se na Prefeitura as folhas da Escola Normal e dos guardas municipaes.

Correio

Esta repartição expede malas pelos seguintes vapores: "Servulo Dourado", para Santos e mais portos do sul; "Amazon", para Santos e Rio da Prata; "Murtinho", para Santa Catharina; "Assú", para Bahia, Recife, Mossoró; "Tomaso di Savoia" para Santos e Buenos Aires.

A carne

Para a carne bovina posta no consumo hoje nesta capital, foi affixado hontem no Entreposto de S. Diogo o preço de $800, devendo ser cobrado ao publico 1$000.

As carnes brancas foram vendidas: porco, de 1$200 a 1$300; carneiro, de 1$300 a 1$600; vitella, de 1$800 a 1$000.

O dr. Pedro Vergne de Abreu, inspector de Seguros e um dos grandes responsaveis pela existencia no Brasil das famosas Mutuas de Pensões Vitalicias, mandou no sabbado para alguns jornaes uma noticia dizendo que o dr. Antonio Carlos, ministro da Fazenda, tinha revogado *verbalmente* as instrucções dadas por s. ex. á commissão de fiscaes que foi a S. Paulo inquirir do estado da escripturação da Previdencia, uma das taes mutuas. E' claro que o ministro não póde revogar *verbalmente* uma ordem de serviço firmada com o seu nome e devidamente protocollada e numerada. Só outra ordem de serviço poderá annullar a anterior, e, até agora, que nos conste, ella não foi assignada.

Mas, como o dr. Pedro Vergne de Abreu tanto se enxofrou pelo facto de o ministro ter collocado determinada commissão sob as ordens directas do seu gabinete, vem a proposito perguntar ao dr. Antonio Carlos se é possivel que um inspector de Seguros tenha negocios com qualquer empresa entregue á sua fiscalização. Fazemos esta pergunta porque temos informação de que o dr. Pedro Vergne de Abreu é devedor hypothecario por quantia elevada a uma mutua ou coisa que o valha — Perseverança Internacional, segundo parece — mutua que já foi fiscalizada, em virtude de inquerito determinado pelo sr. Segadas Vianna, funccionario da Inspectoria, não se sabendo do resultado desse inquerito.

E enquanto esperamos pela solução do ministro da Fazenda, publicamos o telegramma seguinte, do nosso correspondente, com que hontem fomos surprehendidos, e que talvez não tenha ainda conhecimento o sr. Antonio Carlos:

"*S. Paulo*, 15. — Impressionou mal o facto de o inspector geral de Seguros dahi telegraphar directamente á directoria da Sociedade Mutua Previdencia, quando esta está sujeita ao inquerito feito pela commissão especial nomeada pelo ministro da Fazenda! O telegramma do inspector diz: "Em razão do cargo que exerço e da autoridade que decorre das leis e regulamentos vigentes sobre companhias de seguros, é claro-vos que o inquerito [illegible] a presença ou intervenção de peritos ou outras pessoas estranhas ao mesmo determinado pelo ministro da Fazenda e confiado privativamente a funccionarios desta directoria. Sómente [illegible] competente [illegible] estabelecidos pelos artigos 17, 18 e 19 do Codigo Commercial e disposto excepcionalmente pelos [illegible] regulamentos [illegible] 1905, [illegible] 7.751 de 23 de dezembro de 1909."

"A commissão nomeada continúa activa no exame dos livros da *Previdencia*, [illegible] paulistas que essa acção [illegible] sociedades em identicas condições."

O presidente da Republica tem recebido, não só de Matto Grosso, mas de outros pontos do paiz, grande numero de telegrammas felicitando-o pela sua intervenção para a solução da crise politica daquelle Estado, fazendo assim voltar a calma ao seio da sua população.

A mesa do Senado deve, a estas horas, andar irritadissima contra o modo com que tem sido recebida a idéa da construcção do edificio, para aquella casa do Congresso, no parque da praça da Republica.

A pouco e pouco, á proporção que essa idéa soffre o contra-choque da opinião e dos seus orgãos mais representativos, vae-se chegando ao ponto de vista verdadeiro, sob o qual deve ser encarada a questão, que a Mesa tornou irritante.

Já hontem, na Camara dos Deputados, o sr. Alvaro de Carvalho, *leader* da bancada paulista, declarou achar que as condições financeiras do paiz não permittem aquella construcção. E' esta, e já expendida algumas vezes, a opinião do *Correio da Manhã*.

Deixe-se o Senado de vaidades inuteis. O Patrimonio Nacional possue palacios desoccupados que, com algumas obras de adaptação, podem servir perfeitamente para os seus trabalhos parlamentares, que aliás não são de grande vulto. Não é numa occasião como esta que vamos atravessando, e mal, que os legisladores conscientes das suas responsabilidades devem dar-se á tarefa de onerar os cofres publicos com uma despesa vultuosa e imprescindivelmente adiavel.

Tem-se noticia da maneira quasi desalentadora como o ministro da Fazenda estuda, de quando em vez, a situação do Thesouro, pesando-lhe as graves responsabilidades, e cogitando nos recursos de que necessita para fazer face aos compromissos nacionaes. Pois justamente quando isso se registra, é que o Senado procura tornar-se esbanjador.

E' forçoso que a mesa da Camara Alta recúe dos seus propositos, se não por contemplação para com a esthetica da cidade, ao menos em consideração á ruina financeira que por ahi se nota.

O presidente da Republica recebeu hontem, transmittido de Macahubas, no Estado da Bahia, pelo senador Hermenegildo Leão, um telegramma em que este se congratula com s. ex. pela inauguração de uma estação telegraphica naquella localidade.

Roupas para creança — Casa Vieira. G. Dias, 67

João Gazúa vae conseguindo os seus fins, apezar dos contratempos, que tem encontrado para justificar o seu incendio. Hontem, o promotor Murillo Fontainha, que, acompanhando a marcha do inquerito, obstou a que o incendiario da avenida Rio Branco obtivesse do delegado Gomes de Mattos os livros da empresa, para preparal-os á sua vontade, julgou-se incompetente para fazer a promoção no processo.

Francamente, não se comprehende, nem se justifica, a razão por que só agora o sr. Murillo achou que é incompetente para tratar do assumpto, quando acção tão decisiva exerceu no desenvolvimento do inquerito.

Dada a decisão do sr. Murillo, os autos relativos ao incendio serão remettidos ao sr. Honorio Coimbra, que sobre elles terá de se pronunciar.

Trata-se de uma manobra indecente que visa, sem duvida alguma, preparar situação para que João Gazúa se veja livre das malhas da justiça.

DESPACHOS SOBRE AGUA

Habilidosamente, astuciosamente, foram offerecidas ao orçamento da receita duas emendas que ficam com os numeros 46 e 47, e que, se obtiverem approvação, representarão mais uma enorme iniquidade pesando sobre o commercio.

A de n. 46, estabelece o seguinte:

"As mercadorias da tabella H, annexa á Nova Consolidação das Leis Alfandegarias, despachadas a bordo ou sobre agua, serão descarregadas, na sua totalidade, para os armazens ou postos fiscaes alfandegados, onde serão convenientemente conferidas e desembaraçadas pelos empregados da Alfandega designados pelo respectivo inspector.

"Taes mercadorias, assim descarregadas, gozarão de isenção completa de armazenagem, quando tiverem saida dentro de oito dias uteis, contados da data da descarga, nos termos do art. 7º do decreto n. 5.474, de 26 de novembro de 1873, revigorado pelo art. 8º da lei n. 359, de 30 de dezembro de 1895.

"Quando, porém, esse prazo fôr excedido, proceder-se-á de accôrdo com o disposto na segunda parte do art. 599 da Nova Consolidação das Leis das Alfandegas."

A de n. 47 diz:

"Ficam prohibidos os despachos sobre agua para os generos inflammaveis e corrosivos, de procedencia estrangeira, que passarão a ter conferencia unicamente nos trapiches alfandegados, onde serão depositados.

"Cobrará o governo vinte por cento da renda bruta das armazenagens arrecadadas nos referidos trapiches com aquelles generos.

"Para a fiscalização e arrecadação da percentagem de vinte por cento o governo nomeará um fiscal com os vencimentos de 500$ mensaes, pagos pelos emolumentos dos trapiches e pelos mesmos recolhidos aos cofres do Thesouro Nacional adeantadamente de seis em seis mezes.

"Para a execução deste dispositivo o governo expedirá o necessario regulamento."

O ministro da Fazenda não póde deixar passar em julgado, sem mais observações, o que se projecta com essas duas emendas, pois que ellas estão bem claramente expostas. Atrás daquella apparente simplicidade existe de facto um grande negocio: a referencia aos trapiches alfandegados, de desagradabilissima recordação para o Thesouro, para esse Thesouro que o dr. Antonio Carlos está administrando e que deseja defender honestamente.

A tabella H, a que se refere a emenda n. 46 é a antiga tabella 7 do Regulamento da Alfandega de 1860, modificada posteriormente pelas decisões n. 40 de 5 de abril de 1886, n. 115 de 7 de setembro de 1887, n. 2 de 2 de janeiro de 1888, etc. Refere-se a 119 generos, que podem ser despachados sobre agua, todos elles ou de grande volume e de pouco valor, [illegible] ou ainda de facil deterioração.

Os generos inflammaveis e corrosivos, a que se refere o despacho sobre agua, eram constantes da tabella G, que era a n. 6 do Regulamento de 1860, alterado tambem posteriormente.

Ha cerca de sessenta annos que são feitos os despachos sobre agua, os quaes absolutamente não affectaram os interesses do fisco, para mercadorias importadas, pois esse era exercerá tão amplamente quanto o comportam os inspectores das Alfandegas.

Relativamente aos inflammaveis e explosivos, succede que os importadores de taes artigos tiveram que fazer custosas installações que lhes seriam perdidas, se porventura triumpharem as emendas, atrás das quaes facilmente se reconhecerá quem pretende os cordelinhos.

O que se projecta é estabelecer profunda reforma na organização actual dos serviços das Alfandegas, para beneficio dos futuros trapiches alfandegados e de um fiscal com o vencimento de 500$000... fóra o que surgir depois. Tal assumpto não póde ser enquadrado dentro da lei de orçamento que é de effeito meramente annual, pois se trata de um dispositivo que, se vingar, será convertido em lei fixa. Mas accresce que não é esta a primeira vez que a mão rapace da ganancia pretende acabar com os despachos sobre agua, pois já por duas ou por tres vezes a Camara dos Deputados assistiu a tentativas semelhantes, felizmente abortadas a tempo.

Não ha justificação sufficiente para as emendas agora apresentadas, e se o pretexto invocado fôr o da fiscalização repressiva do contrabando, importa isso em confessar que a Alfandega não tem sabido fiscalizar!

Porque, a verdade é esta: os contrabandistas não têm tido grande necessidade de notaveis artificios para que a moamba, se escape aos olhos dos Argus da fiscalização, e não ha de ser dos despachos sobre agua que sairá o ataque ao Thesouro!

Depois, ainda que se allegue que a descarga de mercadorias para os armazens ou postos fiscaes alfandegados não dará onus de armazenagem, quando ellas tiverem saida dentro de oito dias uteis, contados da data da descarga, na realidade não evitará esses onus, porque em innumeros casos não será possivel a retirada da mercadoria no limitado prazo estabelecido na emenda.

A directoria da Associação Commercial do Rio de Janeiro, tendo recebido uma representação com assignaturas das principaes casas importadoras, contra as emendas referidas, dirigiu-se por sua vez ao ministro da Fazenda, solicitando os bons officios do dr. Antonio Carlos no sentido de procurar impedir que chegue a ser lei o que foi projectado.

Na representação do commercio, diz-se:

"Os despachos sobre agua, admittidos em nossa legislação fiscal, ha mais de 50 annos, para as mercadorias ou artigos que, pelo seu volume consideravel, ou pelo seu valor reduzido, não poderiam sem grande inconveniente, ser descarregados para os armazens da Alfandega, soffreram, é certo, algumas impugnações que mais serviram para consolidar-lhes a vigencia e mostrar-lhes a necessidade.

"Em 1914, algumas firmas de melhor renome, representando o commercio desta praça, protestaram, perante um dos juizes federaes desta cidade, contra os actos do então inspector da Alfandega, que difficultavam e restringiam os despachos sobre agua. Nessa petição ficou claramente demonstrado que os despachos sobre agua estão admittidos e consagrados pela legislação em vigor, e, ainda, pelo proprio contrato do Porto desta capital.

"Agora já não é o transito pelo Caes do Porto, com os onus consequentes, o que se pretende impôr ás mercadorias até aqui despachadas sobre agua.

"As duas emendas alludidas adoptam providencias diversas, e convem, por isso, examinal-as separadamente. Mas ambas se podem considerar descabidas na lei orçamentaria, porque alteram leis de caracter permanente, e a segunda cria, até, um novo logar com o ordenado de 500$000 mensaes.

"Ambas as emendas, — a de n. 46 parecendo manter o despacho sobre agua, mas, de facto, exigindo a descarga das mercadorias, assim despachadas, em sua totalidade, para os armazens ou postos fiscaes alfandegados, o que importa aboli-o; a de n. 47, prohibindo-o expressamente — só favorecem os trapiches ou armazens alfandegados.

"Assim se pretende voltar a um regimen condemnado por experiencia desastrosa, que bem caro custou aos cofres publicos. Depois de supprimidos os trapiches alfandegados, pretende-se fazel-os resurgir. E, por outro lado, sacrificam-se, de subito, sem a mais leve compensação, os apparelhos da organização actual, creados sob as garantias da legislação vigente, as installações das companhias importadoras de certos inflammaveis — como a que é asperamente injuriada da justificação da emenda n. 47, em termos seguramente pouco abonatorios das nossas autoridades aduaneiras — os armazens geraes, etc.

"E, assim, propriamente aos trapiches, os pingues proventos dessas cargas, sujeitando-as a remoções dispendiosas e penosas e a onus que não supportam, as emendas apresentadas ainda acarretam verdadeira restricção da liberdade de acção de que presentemente gozam as autoridades aduaneiras, pois o despacho sobre agua não exclue — como ficou demonstrado no protesto judicial referido e attesta a pratica constante dos factos — as medidas de fiscalização e de conferencia que se considerem necessarias em cada caso."

A questão está pendente da respectiva commissão da Camara dos Deputados, mas sobre ella deve dar tambem opinião o ministro da Fazenda, cujos bons officios foram solicitados.

CAXAMBU

A commissão de Marinha e Guerra do Senado pediu, hontem, em plenario, a retirada da sua emenda substitutiva [illegible] proposição da Camara sobre a revisão do processo do alistamento e do sorteio militar.

Como se sabe, a proposição determina, no art. 2º, que sejam enviadas á Europa commissões de officiaes do Exercito e da Armada, para acompanharem as operações dos exercitos alliados, na grande guerra, e aperfeiçoarem, pela observação directa, os seus conhecimentos technicos em beneficio da efficiencia militar do paiz. A emenda substitutiva da commissão technica do Senado autorizava o governo a enviar á Europa, com esse fim, os officiaes que o requeressem, *sponte propria*.

Santo Deus! Os autores da pilheria recuaram a tempo, mas nem por isto a pilheria deixa de merecer uma glosa, principalmente depois da justificação do senador Soares dos Santos, feita hontem em discurso, por occasião da retirada.

Segundo a commissão de Marinha e Guerra, o interesse nacional que nos recommendou a assistencia de officiaes brasileiros aos successos militares da Europa, desde o primeiro dia da guerra, não era levado em linha de conta. Ella liberalizava um passeio a quem o quizesse dar; se ninguem apparecesse a tomar o seu bilhete nessa especie de agencia Cook, ficaria o dito por não dito. A consideração de que a luta européa transformou todos os antigos methodos de guerra, quer dizer, tudo o que conhecemos e já não tem efficacia senão em escaramuças de Contestados, não valia, ao ditar-nos a remessa de officiaes á Europa, em missão de estudos, não valia a consideração de que, "se acontecesse alguma coisa aos officiaes nas frentes de batalha ou a bordo dos vasos belligerantes, o governo ficaria responsavel pelos sinistros". Esta foi a explicação da emenda substitutiva, dada pelo sr. Soares dos Santos, que, retirando-a, fez o gesto de quem lavava as mãos na bacia de Pilatos.

Do que este paiz escapa de vez em quando!

Molestias dos olhos e ouvidos e Electricidade Medica — Dr. Neves da Rocha—Avenida Rio Branco, 99. (S 2461)

O presidente da Republica teve hontem o dia exclusivamente empregado em attender membros do Parlamento, que iam ali tratar de interesses privados uns e politica regional outros. Assim, foram recebidos: os senadores V. Monteiro, Bernardo Monteiro, Leopoldo Bulhões, Ribeiro Gonçalves, Epitacio Pessoa, Gonzaga Jayme, Mendes de Almeida, Rego Monteiro, Lopes Gonçalves, A. Lemos, Costa Rodrigues, Miguel Carvalho e Pires Ferreira; os deputados Alvaro de Carvalho, Justiniano de Serpa, Augusto de Lima, Pereira Braga, Octacilio Camará, V. Piragibe, Pedro Reis, Pereira Leite, Antonio Martins, Sebastião Mascarenhas, Elpidio de Mesquita, Gomes Freire, Domingos Figueiredo, Pires de Carvalho, Deoclecio Borges, Pereira Nunes, Agapito Pereira, Ephigenio Salles, F. da Silveira, Raul Alves, Arlindo Leoni, Torquato Moreira, José Alves e Alaor Prata, e o dr. Camillo Soares, interventor federal de Matto Grosso, licenciado.

Em visita a s. ex., estiveram no palacio o dr. Raul Soares, secretario da Agricultura do Estado de Minas, e os srs. Arthur Soares e Daniel de Carvalho.

O Ministerio da Agricultura vae adquirir na Republica Argentina e no Uruguay, reproductores leiteiros, de accordo com o programma do sr. José Bezerra, de aproveitar toda a verba destinada ao desenvolvimento da pecuaria entre nós.

Estão encarregados dessa acquisição os srs. Mario Alves, official de gabinete do ministro da Agricultura, e Paul Maugé, zootechnista do Ministerio, cujo embarque se realizará hoje, no caes do Porto, a bordo do paquete *Servulo Dourado*, ás 9 horas da manhã.

Em audiencia especial préviamente marcada, o dr. Antonio Carlos, ministro da Fazenda, receberá hoje, ás 2 1/2 da tarde, a directoria da Liga do Commercio.

A directoria da Sociedade Nacional de Agricultura dirigiu aos ministros da Agricultura, Fazenda e Viação e ao prefeito do Districto Federal, uma representação contendo um estudo completo realizado pelo dr. Getulio das Neves, referente ao enxofre. Pede, com os mais solidos argumentos, aquella directoria, que o governo procure dar todas as facilidades á importação do enxofre, aos transportes e mesmo ao livre transito daquelle minerio, tão necessario hoje á lavoura brasileira.

O pedido é justissimo, mas não consta que o governo se tenha preoccupado com elle, o que de resto é coisa commum na nossa administração.

Contamos, porém, com a boa vontade do sr. Antonio Carlos, que tem interesse moral bastante elevado no estudo e solução dos assumptos que se prendem com a nossa actividade agricola, e esperamos que de s. ex. parta a iniciativa desejada.

DROGAS a preço fixo. GRANADO & C.
Rua 1º de Março 14.
Rua V. Rio Branco 31.
Rua Conde Bomfim 304.

O sr. Arthur Obino, nomeado ultimamente para o cargo de partidor do fôro desta capital e que até então exercia as funcções de official de gabinete do ministro do Interior, continuará a prestar o seu valioso auxilio ao sr. Carlos Maximiliano, como seu secretario particular.

Deante do receio, ou melhor — da probabilidade de uma nova epidemia de typho nesta capital, no proximo verão, talvez mais violenta que a ultima registrada, está impôr-se á nossa Repartição de Saude Publica o dever de cuidar desde já das medidas a seu alcance para a defesa da população contra mais essa ameaça.

Não ha quem se tenha esquecido de quanto foi difficil o combate á febre que, irrompendo em Jacarépaguá e ali tantas victimas tendo produzido, ganhou depois tão largo terreno, estendendo-se por todo o Rio de Janeiro. E o mal desappareceu, lentamente, menos pelo trabalho dos medicos officiaes que pela vontade da Divina Providencia.

A estação calmosa vae começar. Urge que sejam preparadas as medidas que essa phase do anno reclama, entre as quaes a vigilancia sobre os depositos de agua potavel nos domicilios, serviço que no periodo do ataque á febre amarella tão grande exito alcançou e que mais tarde foi supprimido.

Resultante de clamorosa imprevidencia estamos ás voltas da [illegible], com a variola. Livremos a cidade de mais uma epidemia.

Com o ministro das Relações Exteriores esteve hontem no palacio Itamaraty o sr. Irarrazaval Zañartu, ministro do Chile.

Logo no inicio de sua viagem de inspecção o ministro da Fazenda poderá colher os mais largos resultados para a defesa do Thesouro na observação dos factos que occorrem na Alfandega de Santos e nas providencias immediatas que em suas mãos estarão para pôr termo á situação deploravel em que ha tanto tempo se encontra aquella importantissima repartição.

Os abusos, as graves faltas, os verdadeiros delictos em tão notavel centro de arrecadação vêm de muitos annos. O grosso escandalo da balburdia verificada na sua escripturação por occasião do exame provocado pelo ultimo desfalque, — successivos têm sido elles — veiu apenas collocar em mais forte evidencia o descalabro a que as coisas ali chegaram devido á pertinaz acção dos politicos em diversas épocas desenvolvida para evitar a punição de amigos e afilhados.

O sr. Antonio Carlos chegando a Santos deve procurar ouvir informantes locaes alheios a conveniencias de partidarismo. Em abundancia os terá, permittindo-lhe isso tomar logo certeiro rumo para a apuração de responsabilidades e para impedir attentados novos contra a Fazenda nacional.

BRANDÃO ALFAIATE Av. Rio Branco, 102

Respondendo ao officio do seu collega da pasta do Exterior, transmittindo o telegramma do consulado brasileiro em Montevidéo, tratando da communicação feita pelo vice-consul em Mello, de não estarem as portas aduaneiras na fronteira exigindo facturas e manifestos para o gado destinado ao Brasil, prejudicando o serviço de estatistica e a renda consular, o sr. Antonio Carlos, ministro da Fazenda, declarou ter ordenado, por telegramma, á Delegacia Fiscal no Rio Grande do Sul, que faça cessar tal procedimento.

Pingos & Respingos

Roma — A imprensa diz que o ministro das Colonias, sr. Colosino, recebeu optimas noticias sobre as colheitas da região da Lybia.

— O Colosino, deante da boa nova ficou um *Colossão*!

*
* *

Annuncio do *Jornal* da tarde:

CASA SEGURA — *Roletas, Jaburús, Mascottes, Dominós, Lotos, Damas, etc.*

Ahi está um negociante intelligente; com a campanha da policia contra o bicho, ella é casa "Segura" como nunca... no Jaburú, na Roleta, na Mascotte, etc.

*
* *

Da *Noticia* sobre o jogo do bicho:

"São innumeras as casas que fecaram."

Os jornaes nada disseram sobre o assumpto; sabe-se, apenas, de uma casa, ou antes de um bicheiro que não *fecou*, antes pelo contrario, e isto mesmo obrigado pelo delegado.

*
* *

A *A. C. M.* tem agora um relogio para marcar a entrada das quotas de sua subscripção para o novo edificio social.

O relogio, como elemento de cavação de dinheiro é um symbolo.

Muito antes de haver a Associação Christã já os moços (e até os velhos) recorriam a elle para as necessidades urgentes; que o diga o Sanseverino.

Cyrano & C.

A GUERRA

O CHANCELLER ALLEMÃO PARTIU PARA OS TERRITORIOS RUSSOS OCCUPADOS

Von Michaelis em excursão

Amsterdam, 15 — (A. H.) — O chanceller da Allemanha, von Michaelis, partiu para o territorio occupado na frente de léste.

*

O Congresso Commercial dos Estados Unidos

Nova York, 15 — (A. A.) — Reune-se hoje, no Hotel Astor, o Congresso Commercial dos Estados Unidos.

Nessa reunião, o sr. John Barrett, director da União Pan-Americana, pronunciará um importante discurso, do qual passamos a resumir alguns topicos:

"Terminada a guerra, o "Monroismo" terá de ser e será a grande doutrina pan-americana. O triumpho dos Estados Unidos e dos alliados fará desapparecer eternamente toda a ameaça contra essa doutrina, pois nenhum paiz americano póde honradamente desconhecer os propositos altruistas da intervenção dos Estados Unidos na guerra actual. Todo estadista deve admittir que o triumpho dos inimigos dos Estados Unidos equivaleria a submetterem-se á conquista e ao dominio daquelles todos os povos americanos que acompanham a causa dos Estados Unidos.

Não ha motivo para criticar os governos da Republica Argentina, do Chile, da Colombia e outros, porque não definem as suas posições. Outro anno de guerra arrastará toda a America Latina, que não poderá permanecer neutra."

*

Ainda a revolta da esquadra allemã

Londres, 15 — (A. A.) — O "Daily-Express", ampliando as informações já publicadas sobre a revolta da esquadra allemã, que rebentou no dia 20 de agosto ultimo, diz que as tripulações revoltadas dos couraçados "Prinz Luitpold", "Kaiser", "Helgoland" e "Westfalen" cantaram a "Marselheza", hasteando uma bandeira vermelha e atirando ao mar os canhões mais leves.

A tropa que foi enviada para dominar o movimento negou-se a obedecer, sendo necessario recorrer ao contingente de Oldenburg, o qual impoz-se após um ligeiro combate.

*

A impressão do rei da Italia sobre o exercito francez

Paris, 15 — (A. H.) — O "Matin" diz que o rei Victor Manoel, da Italia, regressando ao seu quartel-general, fez em conversa com as personalidades do seu sequito as mais optimistas declarações sobre o estudo do exercito francez.

Observou o soberano italiano que voltava da sua visita aos campos de batalha da França cheio de absoluta confiança nas qualidades militares e na organização technica das tropas francezas, pois havia verificado que, a despeito dos meios extraordinariamente poderosos postos em acção pelo alto commando allemão, Verdun e Flandres tinham sido para este completos desastres.

O pretenso recúo estrategico e a paralysação definitiva do inimigo em todos os pontos onde pensou em tomar a offensiva foram evidentemente devidos aos meios postos em pratica pelos franco-inglezes, meios que bem cedo permittirão aos alliados executarem novo ataque em larga escala. Além disso, — concluiu o rei Victor Manoel — o accrescimo regular das forças na frente alliada constrangia os allemães a defenderem-se desesperadamente e evitou assim que estes tentassem qualquer operação de maior envergadura.

*

Duas cidades russas incendiadas

Nova York, 15 — (A. A.) — Informações procedentes de Berlim dizem que as tropas allemãs que desembarcaram na bahia de Tagalaht venceram os russos e avançam para o sudeste. As cidades de Zerel e Arensburg foram incendiadas pelos allemães.

*

Um discurso do sr. Luiz Barthou

Paris, 15 — (A. H.) — Recebendo em Evian os repatriados francezes, o ministro de Estado e membro do gabinete de Guerra, sr. Luiz Barthou, affirmou mais uma vez a certeza da victoria comportando a restituição da Alsacia-Lorena, a punição dos aggressores, reparações e o estabelecimento dum regimen preventivo destinado a evitar a repetição de cataclysmos como o actual.

Concluindo, o orador salientou a belleza da causa da França, em torno da qual se colligam todas as democracias do mundo para o combate em favor da liberdade.

*

Os navios allemães internados no Chile

Santiago, 15 — (A. A.) — Em seu numero de hoje, "El Diario Illustrado" aborda largamente a questão dos navios allemães internados nos portos da Republica, convidando o governo a estudar o problema da utilização em todos os seus aspectos, mostrando como todos os demais paizes da America conseguiram, augmentando a sua marinha mercante, resolver a crise de transportes maritimos, que é hoje o maior mal que afflige o Chile.

*

Os aviadores italianos com maior numero de victorias

Roma, 15 — (A. A.) — O jornal "La Tribuna" organizou um quadro dos aviadores italianos que maior numero de victorias obtiveram sobre o inimigo, por ordem numerica, que é o seguinte: 1º, capitão Barraca, abateu 19 aeroplanos inimigos; 2º, segundo-tenente Baracchin, 13; 3º, segundo-tenente Ruffo, 13; 4º, major Piccio, 7; 5º, segundo-tenente Olivari, que morreu ante-hontem, caindo na zona de guerra, 7; 6º, tenente Ranza, 7; 7º, segundo-tenente Olivi, 6; 8º, sargento Stoppani, 6; 9º, tenente Sabelli, 5; 10º, sargento Arrigoni, 5; 11º, sargento Mordini, 4; seguem-se a estes 8 aviadores que abateram 3 aeroplanos inimigos cada um; 12 que abateram 2 cada um, e 75 que abateram 1 cada um.

Dunkerque vae ser citada em ordem do dia

Paris, 15 — (A. H.) — Na sua recente viagem a Londres, o presidente do conselho e ministro da Guerra, sr. Painlevé, fez uma pequena paragem em Dunkerque, onde annunciou á população que a cidade ia ser citada em ordem do dia do exercito, em homenagem aos serviços prestados por ella durante a guerra.

O chefe do governo accrescentou que esta citação completava a de 1793, na qual se declarava que Dunkerque bem tinha merecido da patria.

*

Os soldados francezes da classe de 1889

Paris, 15 — (A. H.) — Uma nota da Agencia Havas annuncia que os soldados da classe de 1889 (reserva do exercito territorial) serão dentro de muito breve enviados para seus lares, ficando, porém, sujeitos a ser chamados novamente, isto é, na situação de *sursis d'appel*.

*

Ecos da revolta do general Korniloff

Petrogrado, 15 — (A. H.) — O general Chablovsky, presidente da commissão de inquerito sobre a revolta do general Korniloff, declarou, numa entrevista, que não via nos actos do accusado e dos outros officiaes seus cumplices o caracteristico dos crimes de alta traição. Pelo que tem sido apurado — accrescentou — é de opinião que o general Korniloff poderá ser pronunciado por tentativa de revolta contra o estabelecimento do novo regimen politico, ao que corresponde no maximo a pena de prisão perpetua.

*

Um boato sobre o conde de Luxburg

Buenos Aires, 15 — (A. A.) — "El Diario" dá curso ao incrivel boato de que o conde de Luxburg constituiu advogado para impetrar á Côrte Suprema uma ordem de "habeas-corpus" em seu favor, allegando constrangimento na sua internação em Martin Garcia.

*

Uma fabrica de material bellico pelos ares

Nova York, 15 — (A. A.) — Communicações aqui recebidas de Philadelphia noticia que uma violentissima explosão destruiu a fabrica de material bellico de Dupont Power.

Foi aberto rigoroso inquerito, afim de apurar as causas, pois ha suspeitas de criminalidade.

*

A Dieta finlandeza foi convocada

Nova York, 15 — (A. A.) — A Dieta Finlandeza foi convocada para funccionar extraordinariamente no proximo dia 1º de novembro vindouro.

*

A luta da Flandres ao canal de La Bassée

Londres, 15 — (A. A.) — Continúa fortissima a luta em toda a linha de frente, desde as planicies da Flandres até o canal de La Bassée.

No sector de Roulers, notadamente, a batalha tomou uma feição mais forte, conseguindo os alliados grandes vantagens.

A noroéste de Boeux, depois de ligeiro combate, em que os allemães tiveram perdas enormes, os inglezes avançaram ligeiramente, consolidando immediatamente as posições conquistadas.

*

O clero russo e o Congresso provisorio

Nova York, 15 — (A. A.) — O Conselho Orthodoxo de Moscow, segundo noticias aqui recebidas da Russia, resolveu prohibir que o clero envie representantes ao Congresso provisorio.

A proposito, foi enviada uma circular a todos os membros do clero, com instrucções reservadas.

*

A China e o Japão fazem um accôrdo

Nova York, 15 — (A. A.) — Informam de Tokio que os governos chino-japonezes assignaram um accordo sobre estradas de ferro de Kirinesaghun.

Por esse pacto, o Japão fará á China um emprestimo da importancia de 6.500.000 yens.

Vatapá — Hoje, no RESTAURANT PARIS — Uruguayana 41.

E' lamentavel o estado em que se encontram, pelo seu pessimo calçamento, os pateos interiores das estações de Alfredo Maia e São Diogo. Não se comprehende que os administradores daquellas estações deixassem se transformar em verdadeiros lamaçaes, logares diariamente procurados por centenas de carroças, que ali vão levar e buscar as mercadorias que têm a infelicidade de transitar na Estrada de Ferro Central do Brasil.

Tanto em Alfredo Maia como em São Diogo, os pateos internos não são calçados de modo conveniente. Para ambas as estações urge que a administração da Central providencie no sentido de fornecer o calçamento adequado. O que existe é que não póde continuar: um lodaçal onde os caminhões e os automoveis mergulham até os eixos, com grande prejuizo de tempo para as pessoas que negociam em transportes, para aquellas cujas mercadorias são muitas vezes inutilizadas pela propria lama, e para os burros, os pobres burros que a Sociedade Protectora dos Animaes devia amparar, envidando tambem os seus esforços para obter da Central do Brasil, o melhoramento de suas estações.

O sr. Antonio Carlos, ministro da Fazenda, teve hontem pela manhã uma longa conferencia com o seu collega da Viação.

Essa conferencia, que teve logar na residencia particular do sr. Tavares de Lyra, versou sobre o orçamento do Ministerio da Viação para o proximo exercicio.

ILEGÍVEL

O que fez hontem a Camara

A sessão hontem da Camara foi presidida pelo sr. Costa Ribeiro, 1º secretario, na ausencia dos srs. Sabino Barroso, Vespucio de Abreu e Collares Moreira. A abertura verificou-se, esgotado o quarto de hora de tolerancia, com a presença de 56 deputados.

O sr. Juvenal Lamartine, servindo como 1º secretario, fez a chamada e o sr. João Pernetta leu a acta da sessão de sabbado, sendo a mesma approvada, sem observações.

Lido o expediente pelo sr. Juvenal Lamartine, do qual constou uma indicação, foi encerrado, sem oradores, um requerimento do sr. Mauricio de Lacerda. Falando, pela ordem, o sr. Hermenegildo de Moraes fundamentou, justificando, um projecto creando uma fazenda modelo de criação no Estado de Goyaz, instituindo o respectivo corpo burocratico e fixando-lhe os vencimentos. O sr. Estacio Coimbra justificou, por sua vez, outro projecto de lei, auxiliando a erecção, no Recife, de um monumento aos heróes de 1817.

Annunciada a discussão do seu requerimento sobre a Leopoldina, occupou a tribuna o sr. Faria Souto, que pormenorizou o discurso que resumidamente publicamos noutro local. Esgotada, afinal, a hora destinada ao expediente, foi annunciada a ordem do dia. Não havia numero para as votações pois que, de accordo com a lista da porta, se achavam presentes apenas 99 deputados. Passou-se á materia de discussão, sendo, sem debate, encerrada a referente ás emendas do Senado ao projecto n. 45, de 1917, da Camara, concedendo licença a Vitalino Coelho Figueiredo; a do projecto concedendo um anno de licença a Tancredo Gonçalves Ferreira, collector federal em Varzea, Pernambuco; e a do projecto que concede tambem um anno de licença ao guarda-chaves da Central do Brasil João Pires Carneiro. Annunciada a discussão especial do projecto n. 66 B L. de 1917, considerando de utilidade publica a Escola Profissional de Cegos 17 de Setembro, discursou longamente o sr. Ildefonso Albano sobre o flagello da secca no Ceará. Encerrada depois a discussão desse projecto, foi a sessão levantada.

A sessão de hontem no Conselho Municipal

Logo que foi aberta a sessão do Conselho Municipal, depois de lidos a acta e o expediente, o sr. Jacintho Rocha enviou á mesa uma indicação sobre o asphaltamento da rua Bolivar, em Copacabana e mais o seguinte projecto:

"Art. 1º — Os agentes da Prefeitura do Districto Federal serão nomeados dentre os escrivães da Prefeitura, effectivos, que tiverem mais de cinco annos de exercicio.

Art. 2º — Os escrivães serão nomeados dentre os guardas municipaes effectivos que tiverem mais de cinco annos de serviço.

Art. 3º — Dos serventes das repartições municipaes, que provarem em concurso ter as habilidades necessarias, desde que tenham mais de cinco annos de serviço, serão nomeados os guardas municipaes.

Art. 4º — Revogadas as disposições em contrario".

A seguir, foram lidos varios memoriaes sobre o proximo exercicio municipal, a proposito do orçamento; o sr. Ernesto Garcez requereu um voto de pezar pelo fallecimento do vice-director do Lyceu de Artes e Officios, e o dr. Lagden falou sobre a politica dos srs. intendentes.

Na ordem do dia, com excepção do projecto regulando a localização dos engraxates, que foi rejeitado, toda a materia que della constava foi approvada.

E não teve mais nada que fazer o Conselho Municipal.

HOTEL ITAMARATY

Alto da Bôa Vista — Tijuca
RESTAURANT A LA CARTE
A QUALQUER HORA DO DIA E DA NOITE.

FURTOU MAIZENA PARA FAZER MINGA'O

A policia do 1º districto prendeu hontem em flagrante o portuguez Manoel Francisco de Brito, de 22 annos, solteiro, maritimo, e morador á rua D. Manoel n. 62, por ter furtado uma caixa de maizena da porta do armazem da rua Primeiro de Março n. 109.

Essa prisão foi effectuada pelo guarda civil n. 255.

ECOS DO CAMPEONATO SUL-AMERICANO DE FOOTBALL

Montevidéo, 15 — (A. A.) — Os jornaes salientam e elogiam o comportamento dos footballers brasileiros, dizendo que jogaram contra os chilenos a melhor partida das aqui realizadas.

Montevidéo, 15 — (A. A.) — Amanhã, o "scratch" brasileiro, que veiu disputar o Campeonato Sul-Americano, jogará um match extra com team do Nacional Club, em beneficio da Cruz Vermelha Norte-Americana, attendendo assim gentilmente ao pedido que á Confederação Brasileira de Desportos fez a respeito o embaixador dos Estados Unidos no Rio de Janeiro, sr. Edwin Morgan.

Buenos Aires, 15 — (A. A.) — Os vespertinos "La Razon" e "La Epoca" commentam as scenas desagradaveis que se desenrolaram hontem, á tarde, em Montevidéo, no Parc Central após o match de football que decidiu o Campeonato Sul-Americano, em que os players argentinos foram atropelados pela multidão, apezar de terem sido derrotados.

Ambos os jornaes pedem a suspensão dos matches internacionaes, afim de evitar repetição de factos tão desagradaveis.

O caso tem sido aqui muito commentado tambem em todas as rodas.

"S. Lourenço" — Cigarros populares de fumo Rio Novo, em carteiras e maços. Verificae a sua legitimidade, recusae as imitações.

As missas de hoje

Rezam-se as seguintes, por alma de:

Maria Evertana Vieira da Cunha, ás 9 horas, na egreja do S. S. Sacramento.

Maria Francisca Ferreira Pires de Figueiredo, ás 9 1|2 horas, no altar-mór da egreja de São Francisco de Paula.

D. Constança Pessoa Machado Taylor, ás 9 horas, na egreja de São Francisco de Paula.

Coronel Innocencio Benedicto Ferraz de Oliveira, ás 8 horas, na egreja de Santa Cruz dos Militares.

Capitão dr. Luiz de Gouvêa Ravasco, ás 9 1|2 horas, na egreja da Irmandade de São Miguel e Almas do S. S. Sacramento da Antiga Sé.

Domingos Macedo da Silva, ás 9 horas, na egreja do Rosario.

Francisco José Baptista da Motta, ás 9 1|2 horas, na egreja de S. Francisco de Paula.

Luiz Lisboa da Silva Rosa, ás 9 horas, na Cathedral Metropolitana.

D. Virginia Adelina Marques dos Santos Silva, ás 9 horas, na egreja de Nossa Senhora da Conceição do Engenho Novo.

Dr. Pedro Ferreira de Padua, ás 9 horas, na Candelaria.

Euclydes de Passos Cruz Costa, ás 9 1|2 horas, na egreja de São Francisco de Paula.

Leocadia Cruz de Oliveira, ás 9 horas na egreja do Carmo.

O FLAGELLO DA SECCA NO CEARÁ E UM DISCURSO TARDIO DO DEPUTADO — ILDEFONSO ALBANO —

Victimas do flagello da secca

Na ordem do dia da sessão da Camara, hontem, occupou a tribuna o sr. Ildefonso Albano, dizendo que, emquanto alguns Estados brasileiros progridem, outros, retardatarios, vivem debatendo-se no atraso e na miseria: a estes pertencem os Estados do nordeste, sujeitos á secca, sendo o Ceará sempre o mais attingido por esta calamidade, por causa de sua configuração topographica e constituição geologica, emquanto o Maranhão, apezar de sua posição geographica ser quasi identica á do Ceará, não soffre daquella calamidade, por que o seu territorio é pouco ondulado, quasi horizontal.

Ignoram-se, disse o orador, os motivos da periodica escassez de chuvas, que se prende a phenomenos extra-terrestres. Sabe-se que as chuvas nos tropicos seguem a marcha apparente do sol: chove na zona que estiver mais proxima daquelle astro, que annualmente distribue, de N. a S. e de S. a N. o precioso liquido necessario á vida animal e vegetal.

Depois de outras considerações e de affirmar que as principaes riquezas de seu Estado são a agricultura e a pecuaria, passou o orador a descrever a vida do sertão, com suas estações normaes de chuvas de janeiro a junho e seccas de julho a dezembro; as occupações do sertanejo, que planta no inverno, colhe na secca e vive dos proventos da colheita até a safra seguinte, sendo ás vezes obrigado a recorrer ao credito para matar a fome. Após annos de trabalho, consegue reunir uma economia, que emprega na compra de terreno e algumas cabeças de gado. Vive assim, entre a fartura e a escassez, até que lhe venha uma secca transtornar a paz do lar.

Se em janeiro e fevereiro não chove, começa a inquietação, mas o sertanejo, olhos fitos no horizonte em direcção ao Piauhy ainda não desanimou. Se no dia 19 de março, festa de S. José, não chove, está declarada a secca.

Começa, então, a luta desegual entre a natureza insaciavel e o homem. O gado morre aos milhares; desapparecendo fazendas inteiras; as plantações se perdem, as cacimbas seccam; e o sertanejo é obrigado a abandonar o lar e encetar uma nova phase de seu martyrio através dos caminhos pedregosos, expostos aos raios do sol abrazador, ladeados de toscas cruzes que relembram a morte de infelizes retirantes das seccas passadas.

Os primeiros chegados se installaram perto dos açudes publicos do Quixadá e Acarahú-mirim, que abrigaram em 1915 7.038 pessoas.

Os outros continuaram a vida dolorosa até o ponto terminal da estrada de ferro, onde se agglomeraram em grande numero. "Pelas ruas da cidade vagam esqueleticas figuras, esmolando; nos arredores, debaixo das arvores, armaram suas redes outras victimas do terrivel flagello. Andrajosos e mirrados, parecendo antes mortos fugidos de suas tumbas, causa dó vel-os: aqui, é um velho honrado, antigo fazendeiro abastado, de boa estirpe, que, rodeado de sua familia, se prepara para morrer; seus gemidos cruciantes indicam que sua agonia está proxima; vae descansar das miserias soffridas, deixando no mundo, na mais extrema pobreza, entregue á sorte cruel, a prole. Ali, é uma creancinha, que morre coberta de nojentas moscas; além, uma pobre mãe abandona os filhos, para não vel-os morrer de fome em seus braços; passa aqui uma louca, que a tantos infortunios não póde resistir. Ali ainda prevalecendo-se da fome e miseria de uma infeliz menina, um monstro de forma humana a seduz por uns miseraveis nickeis. E' um quadro contristador de infamias e de dôres, presenciado num paiz opulento como o nosso, onde colonos estrangeiros têm vida e bem estar garantidos, mas os brasileiros sucumbem de fome."

Em 1915, affirmou o orador, deixou de apparecer a variola, até então fiel companheira da fome, devido ao scientista Rodolpho Theophilo, que ha 17 annos, por todos os meios a seu alcance, tem feito propaganda da vaccina, preparando-a e distribuindo-a gratuitamente.

O orador mostrou, em seguida, algumas photographias, por elle apanhadas em Fortaleza nos mezes de março e abril de 1916, as quaes dão bem uma idéa dos soffrimentos e miserias a que está sujeito aquelle povo.

Ainda para confirmar as suas descripções o deputado cearense leu alguns trechos de artigos escriptos pelo engenheiro rio-grandense do sul dr. Lassance Cunha, descrevendo o exodo dos retirantes durante uma secca.

Referiu-se, em seguida, com palavras de gratidão, ao movimento de solidariedade que a secca despertou em todo o Brasil e até no Uruguay, citando os varios Estados que contribuiram para soccorrer os famintos, e leu varias cartas dos vigarios do interior do Ceará, pelas quaes se vê como o dinheiro angariado pelo arcebispo de Fortaleza teve boa applicação.

A mortandade entre os retirantes agglomerados em Fortaleza subiu de julho de 1915 a junho de 1916 a 2.756, regulando o fallecimento mensal 20 °|° dos retirantes. O coefficiente da mortandade de Fortaleza, por 1000 que em 1913 foi de 19,63 e em 1914 de 18,74, elevou-se em 1915 a 35,35 e em 1916 a 46,69.

O obituario de todo o Estado é de 12.700 por anno em epocas normaes. Em 1915 morreram ... 38.100 pessoas, sendo 35.400 de mortes causadas pela secca; o numero de pessoas que adquiriram doenças chronicas, alienadas e inutilizadas em consequencia da secca, póde ser avaliado em 5.000.

Ignora-se o numero exacto de pessoas saidas pela fronteira do Estado, mas pelos portos emigraram 30.313 pessoas. A população total do Estado é de 1.200.000 habitantes, dos quaes 800.000 vivem da agricultura e pecuaria; deste foram cerca de 400.000 attingidos directamente pela secca e ficaram sem recursos.

Os retirantes, que obtiveram trabalho em obras do governo, foram 72.646, os que se abrigaram á margem dos açudes, foram ... 7.038, emigraram 30.313; se se calcular que 100.000 tenham obtido soccorro com trabalho dos particulares, ter-se-á um total de ... 218.097 pessoas. Ficaram, pois, 181.003 cearenses, mais de 20.000 por municipio, sem occupação e sem meio de vida, vagando pelo Estado, esmolando, curtindo fome e soffrendo as maiores miserias.

Todos esses factos causaram uma perturbação geral na vida economica do Estado da qual ninguem escapou.

Na ultima parte de seu discurso, o deputado Ildefonso Albano analyzou varias opiniões sobre as seccas do Ceará.

AS COMMISSÕES NO SENADO

O QUE FEZ A DE JUSTIÇA E LEGISLAÇÃO

Esteve hontem reunida esta commissão, presentes os srs. Epitacio Pessoa, presidente, Arthur Lemos, Raymundo de Miranda e Guilherme Campos.

O sr. Epitacio Pessoa apresentou pareceres favoraveis ás proposições que consideram de utilidade publica as associações commerciaes de Belem, do Pará; de Victoria, no Espirito Santo; de Alagoas e do Paraná.

O sr. Raymundo de Miranda apresentou tambem um parecer favoravel á emenda da Camara ao projecto do Senado que manda considerar de utilidade publica a Liga Maritima Brasileira, estendendo essa regalia á Associação Commercial de Florianopolis, no Estado de Santa Catharina.

GARANTIAS AO DEPUTADO CASTELLO BRANCO

O ministro do Interior transmittiu ao Congresso Nacional as informações requisitadas

O ministro do Interior transmittiu aos primeiros secretarios do Senado Federal e da Camara dos Deputados a mensagem presidencial, remettendo copias dos telegrammas do governador do Estado do Pará, prestando as informações que lhe foram requisitadas, quanto ás providencias dadas para garantia do deputado Heitor Castello Branco, a proposito dos factos occorridos na capital do mesmo Estado.

PEQUENAS NOTICIAS FORENSES

O dr. Auto Fortes, juiz da 1ª vara criminal, pronunciou hontem José Maria de Araujo, que no dia 30 de agosto ultimo furtou varios objectos da casa n. 3, da rua Evaristo da Veiga.

O furto foi avaliado em réis 362$000.

—:— O mesmo juiz pronunciou egualmente Manoel Ferreira de Souza, pelo mesmo delicto, praticado em uma casa da rua da Assembléa.

O que se fez hontem no Senado

Presidencia do sr. Urbano Santos.

Lida e approvada a acta dos trabalhos anteriores e lido o expediente, que constava de um officio da Secretaria da Camara, acompanhando varias proposições, usou da palavra o sr. Soares dos Santos, em nome da commissão de Marinha e Guerra, para pedir a retirada da emenda ao art. 2º do projecto da revisão do alistamento e sorteio militar, apresentada anteriormente pela mesma commissão.

O orador explicou que a emenda visava livrar o governo de responsabilidade pelo que pudesse acontecer aos officiaes enviados á Europa, afim de assistir ás operações da guerra; assim, estabelecendo que só seriam commissionados os que o requeressem, *sponte sua*, essa responsabilidade desappareceria.

Entretanto, o Ministerio da Guerra acha melhor a formula primitiva da proposição, dando ao governo a escolha livre dos officiaes para as citadas commissões.

A commissão de Marinha e Guerra abria mão do que propuzera.

Por falta de numero não póde ser votado esse requerimento.

Ainda por falta de numero, não se votou a ordem do dia.

LAMPARINA! Oleo Americano Armazem Colombo.—P. José Alencar

OS CONCURSOS NO PEDRO II

Um aviso do ministro do Interior ao director daquelle estabelecimento de ensino

O ministro do Interior dirigiu hontem ao director do Collegio Pedro II o seguinte aviso:

"Tendo-se inscripto varios funccionarios publicos em concurso para professor do Collegio Pedro II, convem communicar a cada um, afim de evitar futuras reclamações, que este ministerio mantem o proposito de não nomear professor substituto a quem perceba vencimentos, de qualquer natureza, do Thesouro Nacional, salvo se o candidato classificado em 1º logar se demittir previamente do outro cargo remunerado."

A GUERRA

Um navio postal combate com um submarino

Roma, 15 — (A. H.) — Um navio postal italiano, procedente do golfo degli Aranci, foi atacado por um submarino inimigo, respondendo ao ataque e provocando assim um duello de artilheria, que durou alguns minutos, pondo-se em fuga o submarino.

A bordo do navio-correio morreram dois tripulantes e outras pessoas ficaram ligeiramente feridas.

*

As republicas americanas depois da paz

Londres, 15 — (A. A.) — O "Inventors Chronicle" dedica um longo artigo ao commercio da America do Sul, dizendo que a paz encontrará a maior parte das Republicas Latino-Americanas gozando de vantagens pouco communs, devido ao alto preço das materias primas. Como a escassez da tonelagem foi detida, não existindo probabilidades de que os inglezes sejam mal succedidos na organização do seu commercio com o exterior, o futuro dos americanos do sul é de magnificas perspectivas.

*

Aeroplanos italianos na costa da Istria

Roma, 15 — (A. H.) — Os nossos hydroplanos bombardearam, com exito, varios destroyers austriacos que navegavam proximo á costa da Istria.

Dos nossos apparelhos foi verificado que a bordo de um dos navios inimigos se deu forte explosão.

Chegou a Roma a missão parlamentar ingleza

Roma, 15 — (A. H.) — Chegou a esta capital a missão parlamentar ingleza, que foi recebida pelo sr. Marconi e varios membros da Camara e do Senado italianos.

*

Querem ficar na Italia

Como, 15 — (A. A.) — Alguns officiaes e soldados austriacos que deviam ser repatriados, em troca de prisioneiros nossos, pediram ás autoridades militares que os deixassem ficar na Italia, preferindo continuar prisioneiros aqui a regressar á propria patria.

*

COMMUNICADOS OFFICIAES

INGLATERRA

Londres, 15 —*Communicado do marechal Haig*:

"*O inimigo bombardeou violentamente, durante a noite, a posição principal da crista ao sul de Broodseinde.*

Fizemos 35 prisioneiros num ataque de surpresa, levado a effeito hontem em Monchy-le-Preux. Cerca de 200 allemães foram mortos e sete abrigos ficaram destruidos.

Outro ataque de surpresa durante a noite a nordeste de Roeux tambem deu bons resultados. Matámos numerosos allemães, destruimos abrigos e trouxemos 12 prisioneiros."

*

RUSSIA

Petrogrado, 15 — *Communicado russo*:

"*Na frente do Caucaso repellimos um ataque dos turcos na direcção de Komukh e a sudoeste de Erzindjan.*

Os nossos torpedeiros destruiram onze pequenas embarcações inimigas nas costas da Anatolia."

Petrogrado, 15 — *Communicado official*:

"*No Baltico, os allemães occuparam Arensberg. A esquadra inimiga tentou forçar o estreito de Irbe, chegando uma flotilha de torpedeiros a obrigar os nossos barcos-patrulhas a retirar na direcção de Moenseund.*

As nossas forças navaes, porém, appareceram pouco depois e travaram combate com o inimigo, que assim foi forçado a recuar."

O MINISTRO DA FAZENDA MANDA INSPECCIONAR VARIAS COLLECTORIAS FEDERAES EM MINAS

O sr. Antonio Carlos, ministro da Fazenda, designou o 3º escripturario da Alfandega desta capital, Joaquim Pereira Brasil, para inspeccionar, com séde em Guaxupé, as collectorias das rendas federaes do sul de Minas, e o 3º escripturario da Delegacia Fiscal daquelle Estado, Joaquim Gomes de Carvalho, para inspeccionar as collectorias de Sabará, Sete Alagôas, Caheté, Curvello, Ouro Preto e Queluz.

Essa inspecção tem por objectivo principal orientar e instruir os collectores, explicando-lhes o modo de executar e applicar os regulamentos, corrigindo, por assistencia propria, as falhas e defeitos encontrados, de maneira a tornar os exactores conhecedores de suas funcções e do modo de desempenhal-as.

Os funccionarios designados para a inspecção devem apresentar, mensalmente um relatorio dos serviços feitos durante o mez.

CREDITOS PARA PREMIOS DE VIAGEM

Ao 1º secretario da Camara dos Deputados o ministro do Interior transmittiu, para os fins convenientes, a mensagem presidencial sobre a concessão de um credito especial na importancia de quatro contos e duzentos mil réis, ouro, para occorrer ao pagamento do premio de viagem a que fez jus d. Catharina Moura, bacharel em sciencias juridicas e sociaes, que concluiu, em 1912, o respectivo curso na Faculdade de Direito do Recife.

FOI EVITADO EM NICTHEROY UM CASO DE BIGAMIA

Ha tempos que o portuguez José Monteiro, empregado no commercio em Nictheroy, vinha notando que o seu patricio Manoel Paredes, negociante, estabelecido á rua Marechal Deodoro n. 120, tambem na visinha cidade, dispensava muita attenção a sua irmã Emilia Rosa da Conceição, tambem portugueza, de 20 annos, e empregada como creada em casa de uma familia residente na rua Coronel Gomes Machado.

Paredes visitava sua namorada diariamente, conversando no portão da casa onde ella era empregada, até muito tarde.

Monteiro, sabedor do facto, syndicou do estado de seu patricio, vindo a saber que elle é casado e tem cinco filhinhos do seu matrimonio.

Sabendo tambem que Parede dava passeios com Emilia, lá pelo Sacco de S. Francisco, e que já era noivo de sua irmã, levou o facto ao conhecimento da policia, que mandou deter os dois amantes.

Hontem, á noite, foram tomadas as declarações de Parede, de Emilia, do irmão desta e da mulher do primeiro, Laura de Jesus Ferreira, que compareceu tendo ao collo um filhinho de mezes de edade.

Pelas declarações de Emilia, soube a policia que Parede já lhe havia pedido em casamento e que ia levar a sua mulher para Portugal afim de divorciar-se para effectuar o matrimonio aqui.

Parede foi recolhido ao xadrez por haver desrespeitado o delegado Rodolpho Coimbra.

Emilia será hoje submettida a corpo de delicto.

O projecto do orçamento, em 3ª discussão, na commissão de Finanças da Camara

Sob a presidencia do sr. Galeão Carvalhal, esteve hontem reunida a commissão de Finanças da Camara, afim de tratar da elaboração orçamentaria, em 3ª discussão. Essa reunião, que não estava convocada e foi feita inopinadamente, começou ás 12,30, terminando, pelo adeantado da hora, ás 6 da tarde. A ella compareceram, além do seu presidente, os srs. Raul Fernandes, Torquato Moreira, Moniz Sodré, Astolpho Dutra, Octavio Mangabeira, Felix Pacheco, Simões Lopes, José Bonifacio, Justiniano de Serpa, Alberto Maranhão, Barbosa Lima, Ildefonso Pinto e Cincinato Braga, apenas tendo faltado o sr. Balthazar Pereira. Antes, porém, da commissão tratar do orçamento, o sr. José Bonifacio deu o seu parecer favoravel ao projecto que estabelece certas vantagens ás familias dos officiaes da commissão Rondon, succumbidos nas expedições ou em consequencia dellas. Desse parecer pediu vista, pelo praso regimental, o sr. Moniz Sodré.

ORÇAMENTO DO INTERIOR

Depois de ser lido o parecer acima, teve o sr. Alberto Maranhão a palavra para relatar, com a commissão, as emendas ao orçamento do Interior. As emendas apresentadas em plenario a esse orçamento, acceitas pela mesa da Camara foram em numero de 54. A varias dessas emendas, pretendeu o respectivo relator dar parecer favoravel. Deante, porém, do alvitre assentado pela commissão na reunião effectuada na residencia do sr. Vespucio de Abreu, segundo o qual deveriam ter invariavelmente parecer contrario todas as emendas orçamentarias que importassem em augmento ou creação de despesas ou deferimento de vantagens, prerogativas e favores pessoaes, poucas foram as proposituras apresentadas pelos deputados, em plenario, ao orçamento do Interior, que lograram ter apoio no seio da commissão.

A emenda n. 1, modificando redacionalmente e fazendo a distribuição das sub-consignações relativas ao pagamento de addicionaes aos tachygraphos da Camara, de que trata a rubrica 8ª, do artigo 16, do projecto, foi approvada.

A de n. 5, autorizando o governo, dentro da verba votada para a impressão da "Revista do Instituto Historico" desta capital, a mandar imprimir o "Diccionario Botanico", inedito e posthumo, do professor Caminhoá, foi egualmente acceita pela commissão. A emenda n. 23, determinando que os .... 20:000$000, já votados, para subvencionar o "Retiro dos Jornalistas", só sejam pagos depois de iniciada a respectiva construcção, tambem teve parecer favoravel. A de n. 26, especificando que a subvenção de 5:000$000, a que se refere o n. VII do artigo 17, seja entregue á Associação Brasileira de Imprensa, e não á Associação de Imprensa, como ali se acha redigido, foi acceita. A emenda n. 30, modificativa da redacção do artigo 19, do projecto obteve ainda parecer favoravel. A emenda n. 11, suppressora da parte referente á prophylaxia do porto e policia sanitaria do porto, do artigo 21, foi retirada. A' emenda n. 14, mandando supprimir o augmento de 332:363$000, para a directoria geral da Saude Publica, afim de ser restabelecida a proposta do governo, a commissão apresentou substitutivo, elevando, ao contrario do que queria a emenda, o augmento de mais 9:600$000, para o inspector de saude dr. João Machado, que voltou á actividade naquella directoria. A' emenda n. 31, determinando a suppressão do n. X, do artigo 17, a commissão apresentou tambem substitutivo. As demais emendas, em numero de 46, foram, pelo parecer, rejeitadas, na commissão. Algumas dentre essas emendas, reconhecendo como officiaes os diplomas expedidos pelas escolas de Pharmacia e Odontologia de Alfenas, Pouso Alegre, Leopoldina, Universidades de Manáos e Paraná, Escola de Direito, Odontologia e Pharmacia desta capital, Academia de Direito de Porto Alegre, etc. etc., provocaram demorado e interessante debate, iniciado pelo sr. Barbosa Lima. Além do representante carioca, que se insurgiu contra os dois pesos e duas medidas com que o Congresso e o governo vêm officializando ou não os institutos de ensino, tomaram parte nesse debate os srs. Alvaro Baptista, que assistia á reunião, Galeão Carvalhal, Astolpho Dutra, Felix Pacheco, Octavio Mangabeira e Ildefonso Pinto.

O sr. Alvaro Baptista, com particular vehemencia, manifestou-se favoravelmente contra a ingerencia do governo nas distribuições do ensino secundario e superior no paiz, declarando tal ingerencia attentatoria do regimen republicano. E, a proposito do parecer contrario da commissão áquellas emendas, estranhou que ainda o anno passado essa mesma commissão dera o seu beneplacito á approvação da emenda enxertada no orçamento e pelo qual foram officializados os diplomas expedidos pelo Instituto Electro-technico de Itajubá, terra famosa onde nasceu o sr. Wencesláo.

O sr. Galeão Carvalhal retorquiu ao sr. Alvaro Baptista, apoiando as suas considerações, em defesa da commissão, em termos regimentaes da Camara e no texto constitucional.

O sr. Astolpho Dutra, depois de uma serie de argumentos em derredor de suas idéas sobre a manutenção e distribuição do ensino superior da Republica, ideas de que s. ex. jámais abriria mão, não as subordinando a injuncções de quaesquer natureza, sublinhou a conveniencia, ou antes a necessidade de taes emendas serem rejeitadas, dado o facto dellas visarem exactamente a anarchia daquelle ensino. Se a commissão concordasse em opinar, na elaboração orçamentaria da lei vigente, favoravelmente a uma emenda officializando os diplomas do referido instituto de Itajubá, não lhe parecera ter opinado com impeccavel acerto e nunca era tarde para enveredar por melhor caminho, reparando, ou pelo menos evitando novos erros.

O sr. Felix Pacheco recordou que as suas opiniões sobre o ensino secundario e superior e sobre o modo como devia ser elle ministrado eram conhecidas, reportando-se, então, á reforma levada a effeito pelo sr. Rivadavia Corrêa, quando ministro do Interior.

O sr. Octavio Mangabeira encarou a questão sob ponto de vista differente. A' Camara — recordou s. ex. — estava affecto o projecto que reforma o ensino da Republica, reforma essa, aliás, já posta em execução pelo ministro Maximiliano *ad referendum* do legislativo. Evidentemente, o que se deveria fazer era normalizar legalmente a reforma, concluindo o Congresso a elaboração do projecto, o que evitaria, tanto quanto possivel, que se pretendesse legislar sobre ensino em cauda orçamentaria. Depois de diversas outras impressionantes considerações em torno desse ponto de vista, o sr. Octavio Mangabeira concluiu a emissão da sua opinião appellando para que o sr. Astolpho Dutra, como *leader* da Camara, se interessasse pelo referido projecto, de modo a dotar a Republica com aquillo de que ella incrivelmente carece: uma lei sobre o ensino assim secundario como superior.

Apoiando indirectamente a opinião do representante bahiano, o sr. Ildefonso Pinto chamou a attenção da commissão para as attribuições exaggeradas que a si proprio delegou o Conselho Superior de Ensino, citando a proposito casos concretos.

O resultado do debate foi a rejeição, por unanimidade de todas as emendas daquelle caracter.

Foram depois acceitas as seguintes emendas da commissão: fixando a verba de 3:412$500 para pagamento de apparelhos telephonicos do Supremo Tribunal; diminuindo de 11:616$000 e augmentando de 6:168$500 a dotação do Corpo de Bombeiros, diminuição em consequencia de aposentados mortos e augmento devido a novos reformados; augmentando de 15:193$650 e diminuindo de 4:486$000 a dotação da secretaria da Camara, augmento para addicionaes de varios tachygraphos, e diminuição correspondente á gratificação de um porteiro e dois continuos mortos e augmentando ainda essa verba em 1 conto e tanto para o redactor de debates Nestor Ascoli. Varias emendas do relator foram inacceitas pela commissão por aggravarem o orçamento de despesas.

ORÇAMENTO DA GUERRA

Depois do sr. Alberto Maranhão, teve a palavra o sr. Ildefonso Pinto, para relatar o orçamento da Guerra. Com uma subemenda, foi acceita a emenda numero 4, estabelecendo mais 2 depositos de arsenaes para o Exercito, um em Minas, outro em São Paulo, em zonas da E. F. Central, com a verba de 200 contos. Foi tambem acceita a emenda numero 12, mandando supprimir a letra *d* do art. 35 do projecto. Egualmente foi acceita a emenda n. 15, suppressora do art. 52.

Os trabalhos da commissão ficaram interrompidos, hontem, na emenda n. 16, referente á reorganização do Tiro Federal. Todas as emendas comprehendidas entre os ns: 1 a 16 exclusive, com excepção das de ns: 4, 12 e 15, acima apontadas, e da concernente ás escolas militares de Barbacena, Porto Alegre e Rio de Janeiro, cujo parecer foi adiado, tiveram parecer contrario.

... acompanhados da banda de musica "26 de Julho" — *O Vassourense*".

VELHAS CONTAS...

ENCONTRARAM-SE HONTEM, E UM DELLES SAIU FERIDO

Ambos são solteiros e ambos portuguezes. Um chama-se José Pedro Coronha e o outro Luiz Corrêa.

Ha alguns tempos elles tiveram uma questão séria, porque um tomara freguezes do outro, e, assim, ficaram inimigos irreconciliaveis.

Tendo-se encontrado hontem na rua Barão de Itapagipe, esquina da travessa de S. Salvador, os dois reviveram a questão antiga e travaram uma luta corporal, sendo Corrêa, ferido a faca pelo seu inimigo. O ferido caiu, com um golpe no ventre.

O aggressor, praticado o crime, tentou fugir, mas sendo perseguido, foi preso em flagrante por um agente de policia.

Luiz Corrêa foi soccorrido pela Assistencia, e, depois de medicado no Posto Central, foi removido para a Santa Casa.

O THESOURO PAGOU HONTEM A 783 PENSIONISTAS

A 1ª pagadoria do Thesouro pagou hontem a 783 pensionistas de diversas pensões da Guerra e novos contribuintes da Marinha e da Guerra.

De accordo com a tabella de pagamentos deviam comparecer 1.112 pensionistas.

Não compareceram, portanto, 329 pensionistas.

CARNES VERDES

Matadouro de Santa Cruz— Foram abatidos hontem: — 596 rezes, 87 porcos, 28 carneiros e 30 vitellos.

Foram marchantes das carnes de rezes as companhias Britannica e dos Retalhistas.

Foram vendidas 34 3|4 de rezes para o consumo dos suburbios.

Foram rejeitados: 17 rezes, 2 porcos, 1 carneiro e 13 vitellos.

Entreposto de São Diogo— Foram vendidos: — 441 1|4 rezes, 85 porcos, 27 carneiros e 17 vitellos.

Os preços foram os seguintes — Rezes a 860; porcos, de 1$500 a 1$300; carneiros, de 1$500 a 1$600 e vitellos de 1$500 a 1$000.

A PAREDE NA ARGENTINA

A Federação Operaria Regional ameaça com a gréve geral

Buenos Aires, 15 (A. A.) — A Federação Operaria Regional resolveu declarar a parede geral se o governo persistir em querer applicar o novo regulamento para o trabalho das estradas de ferro.

Continuam divididos os operarios das estradas de ferro, a respeito da acceitação do alludido regulamento.

Buenos Aires, 15 (A. A.) — Os paredistas descravaram a linha da Estrada de Ferro Central Argentina proximo á estação de Martinez, occasionando o descarrilamento de um trem que se dirigia para Rosario. Dois machinistas ficaram feridos.

Devido aos attentados dos ultimos dias as empresas das estradas de ferro estão dispostas a suspender os serviços provisorios, porém o governo affirma que hoje terá á sua disposição forças sufficientes para garantir as propriedades das empresas.

Buenos Aires, 15 (A. A.) — Prevê-se que assumirá grandes proporções o enterro das victimas do conflicto occorrido hontem, proximo ás officinas da Estrada de Ferro do Sul. Em nome dos socialistas falará o deputado Antonio Zaccagnini.

Buenos Aires, 15 (A. A.) — Nas espheras ligadas ao governo assegura-se que o elemento socialista está influindo sériamente no movimento grévista, excitando os paredistas á resistencia, com fins politicos.

Em vista dos ultimos attentados de que mandamos noticia, os ministros da Guerra e Marinha ordenaram ás respectivas tropas que alvejassem os grévistas que se sublevarem, commettendo tropelias.

Essas ordens foram dadas a conhecer publicamente para evitar desculpas futuras.

O "COPO DE LEITE"

No Instituto de Assistencia á Infancia de Nictheroy

O presidente do Estado do Rio visitará hoje, ás 11 horas da manhã, o Instituto de Assistencia á Infancia de Nictheroy, sendo nessa occasião inaugurado o serviço do "Copo de Leite", patrocinado pelo commercio de Nova Friburgo e destinado ás creanças pobres da Escola Modelo Eusebio de Queiroz.

O ministro da Fazenda visitou hontem a nossa Alfandega

Iniciando, talvez, as visitas que, conforme tem sido noticiado, pensa fazer ás alfandegas do paiz, o sr. Antonio Carlos foi hontem á nossa aduana. Eram 2 horas da tarde quando s. ex. chegou ao gabinete do inspector, por quem foi recebido. Dahi, depois do sr. Vossio lhe ter apresentado os seus auxiliares de gabinete e de ter s. ex. examinado os livros do protocollo de requerimentos e officios, saiu o ministro para percorrer a repartição.

Em primeiro logar, foi s. ex. ás secções, a começar pela 3ª, que é a que fica mais proxima do gabinete. O sr. Antonio Carlos demorou-se bastante tempo nessa secção, examinando minuciosamente os livros e informando-se do serviço, principalmente do de revisão de despacho, que se acha em atrazo.

Depois s. ex. passou para a primeira secção, onde tambem folheou livros e ouviu o chefe sobre o andamento do serviço, mostrando-se satisfeito com o que verificou. S. ex. elogiou o chefe dessa secção, pela ordem em que encontrou o serviço, pelo melhoramento que ali introduziu esse chefe, creando o livro de registro de firmas dos negociantes importadores, e pela maneira que é feita a liquidação dos manifestos.

Passou-se em seguida o sr. Antonio Carlos para a 2ª secção, de onde saiu tambem bem impressionado.

Finalmente, o ministro foi ao armazem de encommendas postaes, ao Laboratorio de Analyses Nacional, que pela primeira vez recebeu a visita de um ministro da Fazenda, e á guarda-moria, mostrando-se satisfeito com o que observou nessas dependencias, excepto com relação ao Laboratorio, pela sua má installação, mão apparelhamento para os trabalhos exigidos dessa repartição, insufficiencia de pessoal, etc.

Da guarda-moria o dr. Antonio Carlos retirou-se para o ministerio. Eram 5 1|2 horas da tarde.

PINKLETS
O laxante que purifica a tez
THE DR. WILLIAMS MEDICINE CO. RIO DE JANEIRO

Na Colonia Correccional

A SITUAÇÃO NAQUELLE PRESIDIO E' DA MAIS ABSOLUTA ANARCHIA E PREPOTENCIA

A administração da Colonia Correccional sempre teve a pécha de violenta e abusiva. Não raras vezes têm vindo a publico noticias de irregularidades clamorosas que ali se dão, chegando, ás vezes, a ponto de exigir a abertura de inqueritos especiaes e severos.

Ainda agora, somos informados de que a situação naquelle presidio é da mais absoluta anarchia e prepotencia.

O governo da Colonia está entregue a dois triumviratos, um militar e outro civil: do primeiro fazem parte os soldados Tourinho, Gomes Vieira e Justino; do segundo, os guardas João Rodolpho Lobato, Manoel Queiroz e João Ramon.

Essas duas triades enfeixam nas suas mãos poderes discricionarios. A não ser essas seis individualidades, ninguem mais tem um atomo de poder na Colonia Correccional.

Espancamentos barbaros são praticados diariamente, pelos mais futeis pretextos, ou mesmo sem motivo algum, por que assim o querem os seis autocratas acima citados.

Até os doentes são maltratados e sujeitos á ferocidade da pancadaria que ali reina, sem que o medico possa intervir, por falta de força moral.

E' o perfeito regimen do terror!

Para a triste e grave situação da Colonia Correccional chamamos a attenção do sr. Carlos Maximiliano, pois que se torna urgente a abertura de um inquerito afim de apurar a veracidade de tão sérias denuncias.

Instituto de Electricidade Medica do Dr. Alvaro Alvim. — (Séde da "Assistencia ás Creanças Pobres", subvencionada pelo Governo). *Tratamento de todas as molestias internas e externas pelas grandes medicações physicas, inclusive Raios X.* Largo da Carioca, 11, 1º andar, das 11 ás 4 horas, dias uteis.

O sr. Faria Souto discursa na Camara sobre a Leopoldina

No expediente da sessão da Camara, hontem occupou a tribuna o sr. Faria Souto, para fundamentar o seu requerimento de informações acerca dos motivos pelos quaes, á cerca dos motivos pelos quaes a Leopoldina Railway deixou de cumprir as clausulas implementares do contrato de 1909, que lhe concede o prolongamento de suas linhas até o Cáes do Porto. Fez o orador o historico do decreto de 29 de julho daquelle anno, flagrantemente infringente do artigo 17, da Constituição Federal e da lei de 14 de outubro de 1802. Qualificou de escandalosa concessão o acto do governo e realçou o papel do sr. Calogeras, então deputado e defensor dessa polpuda dadiva.

Referiu-se á falta completa de fiscalização dos serviços dessa poderosa empreza, que augmenta ou supprime trens, eleva ou abaixa as tarifas, sem nenhuma satisfação aos governos ou aos interesses das populações a que serve.

As mercadorias exportaveis, os productos da lavoura apodrecem no tempo, ou porque os pardieiros, que fingem de estações, não têm capacidade de armazenagem, ou porque não ha trens para transportal-os.

E' o que está acontecendo actualmente em Miracema, Estado do Rio, onde os lavradores, commerciantes e industriaes convocaram uma grande reunião para reclamar dos poderes publicos providencias immediatas.

Para bem frisar o descaso dos governos em face da Leopoldina, o sr. Faria Souto faz notar que o engenheiro fiscal do governo fluminense junto á essa Estrada é o bacharel em sciencias juridicas e sociaes Themistocles Almeida.

O deputado fluminense terminou, dizendo que, ou os governos sabiem dos abusos da Leopoldina e são criminosos por cumplicidade com elles, ou os desconhecem e são por egual criminosos pelo descaso em que abandonam os mais sagrados interesses do povo.

Bom Café, Chocolate e Bombons—Só no Moinho de Ouro.

O Instituto Historico realiza hoje a sua ultima sessão ordinaria

Sob a presidencia do conde de Affonso Celso realiza-se hoje, ás 9 horas da noite, a ultima sessão ordinaria do Instituto Historico e Geographico Brasileiro no corrente anno.

Tomará posse na sessão de hoje, o socio effectivo, dr. Juliano Moreira, que será recebido pelo orador perpetuo do Instituto dr. Ramiz Galvão.

A sessão será publica e não se exigirá traje de rigor.

ULTIMA HORA

A GUERRA

OS JULGAMENTOS DO TRIBUNAL DE PRESAS MARITIMAS DA INGLATERRA

Londres, 15 (A. H.) — O Tribunal de Presas Maritimas pronunciou hoje sentença sobre um grande carregamento de lã, procedente da America do Sul e destinado ao Ministerio da Guerra da Suecia e que era objecto de litigio perante a Corôa.

O procurador da Corôa explicou que os vapores "Drottning Sophia" e "Annie Johnson" viajavam de Buenos Aires para Gothenburgo, Malmoe e Christiania com carregamentos de lã destinados á administração militar sueca de Gothenburgo. O ponto de vista em que se collocava a Corôa é que essa lã não era toda destinada ao exercito sueco, pois devia ir para certas fabricas suecas, tendo sido préviamente enviada á Allemanha para ali ser cardada, ou então ir para uma casa de Leipzig, afim de ser utilizada pela Allemanha.

Nenhuma queixa havia sido apresentada, embora o valor total dos carregamentos de lã destinados ao Ministerio da Guerra sueco e encontrados a bordo dos differentes navios levados perante o Tribunal de Presas, se elevasse a quantia não inferior a 380.000 libras esterlinas. O procurador disse que não lhe pertencia especular sobre as circumstancias que podiam motivar a consignação de tão grandes quantidades de lã para o Ministerio da Guerra da Suecia; contentava-se em tomar nota do facto.

Já fôra decretado que as lãs enviadas pelos paizes neutros para a Allemanha, afim de serem ali cardadas, ficassem sujeitas a confisco. A bordo do "Annie Johnson" havia 900 fardos e a bordo do "Drottning Sophia" 500 fardos.

O juiz, ao decretar a confiscação dessa lã como sendo ella destinada ao inimigo, disse que ninguem tinha podido provar como se haviam servido do nome de uma repartição publica sueca. Sómente podia exprimir a sua admiração pelo facto de, por uma maneira ou por outra, esse meio ter sido empregado para fazer chegar ao inimigo um contrabando de guerra absoluto. E salientando isso, embora outro qualquer julgasse a questão sómente pelos factos, decidiu confiscar os carregamentos de lã como sendo destinados ao inimigo.

*

NAVIOS DE GUERRA INGLEZES PERDIDOS

Londres, 15. (A. H.) — Annuncia-se officialmente que o draga-minas "Begonia" é considerado perdido, com toda a sua equipagem.

O cruzador-auxiliar mercante armado "Champagne" foi a pique em consequencia de ter sido torpedeado. Morreram cincoenta e seis pessoas, incluindo cinco officiaes.

*

SUBMARINOS ALLEMÃES NO BALTICO

Petrogrado, 15. (A. H.) — Foram avistados no Baltico diversos submarinos allemães.

*

AS OPERAÇÕES NOS BALKANS

Londres, 15. (A. H.) — Communicado do exercito de Salonica:

"Realizámos com successo um ataque de surpresa contra a aldeia de Homondos, fazendo 143 prisioneiros e capturando tres metralhadoras. As nossas perdas foram muito ligeiras.

Levamos a effeito uma incursão contra as posições inimigas a sudoéste do lago de Doiran.

Os nossos aviadores bombardearam um deposito e um trem na estação de Cestovo".

*

OS ALLEMÃES REPELLIDOS NA FLORESTA DE SCHEWSBURY

Londres, 15 — (A. H.) — Communicado do marechal sir Douglas Haig:

"O numero de prisioneiros feito hontem a sudeste de Monchy-le-Preux eleva-se até agora a sessenta e quatro.

Repellimos uma incursão inimiga a leste da floresta de Schewsbury, onde a actividade das duas artilherias continuou.

A artilheria inimiga esteve activissima no sector de Nieuport e nas vizinhanças de Lens.

Os nossos aviadores bombardearam a estação de Ledeghem e os acampamentos a leste de Lens, abateram tres aeroplanos allemães e forçaram outro a descer sem governo. Faltam dois dos nossos apparelhos."

*

DESEMBARQUE DE TROPAS ALLEMÃS NA ILHA DE OSEL

Petrogrado, 15 — (A. H) — Os jornaes publicam noticias alarmantes sobre o desembarque das forças allemãs na ilha de Osel, e attribuem tal desastre á frivolidade politica dos Chefes da Democracia, particularmente dos Maximalistas.

O jornal "Volia-Gnaroda" insiste na necessidade de se combater implacavelmente os Maximalistas.

O appello dirigido pela Commissão Central da Marinha aos marinheiros causou grande sensação.

Devido a estes factos realizou-se hoje um comicio em Helsingfors.

Petrogrado, 15 (A. H.) — Os allemães que desembarcaram na ilha de Osel, seguem na direcção sul e léste, collocando em posição difficil as forças e as baterias russas do districto de Arensbourg, sobretudo as que se acham na peninsula de Zerel.

Os criticos militares deprehendem, pelos factos já conhecidos, que as acções do Golfo de Riga serão seguidas de outras operações tendentes ao proseguimento da invasão do continente pelas costas da Esthonia, ao mesmo tempo que prevêem a tentativa germanica pelo golfo da Finlandia, o que ainda assim será difficil, por se achar esta parte do Baltico protegida por minas que os allemães terão de caçar, mas então ao alcance da artilheria dos navios russos.

*

A COMPANHIA ARGENTINA DE NAVEGAÇÃO ESTA' NAS MÃOS DOS INGLEZES

Londres, 15 — (A. H.) — Segundo diz o "Times", terminaram sabbado negociações dirigidas por sir Owen Philipp, director da Mala Real, para a compra das acções do sr. Nicolau Mihanovitch, director proprietario da "Argentine Navigation Company". De accordo com taes negociações, a "Royal Mail Steam Packet Company", a "Lamport and Holt Line" e outras companhias terão de agora em deante acções preponderantes na "Argentine Navigation", que possue mais de trezentos navios. As companhias francezas "Transports Maritimes", "Chargeurs Reunis" e "Sud-Atlantique", assim como a "Transatlantica Italiana", adquiriram acções importantes nesse negocio e serão representadas no conselho director.

Os negocios da companhia continuarão a ser dirigidos na Republica Argentina sob o mesmo nome por que o eram até aqui e obedecendo á mesma orientação. O sr. Pedro Mihanovitch continuará a occupar-se dos negocios da companhia, mas no tocante á direcção dos negocios de Buenos Aires, terá o sr. Mihanovitch a cooperação das srs. José Dodero e seu irmão.

O "Times" felicita sir Owen Philipp por ter assegurado ás marinhas alliadas interesses de tamanho vulto, ao mesmo tempo que garantiu a continuação dos negocios da empresa sob uma direcção intelligente e emprehendedora. "Estamos convencidos — conclue o "Times" — [illegible] povo argentino sentirá [illegible] em ver que os negocios da companhia não mais poderão [illegible] mãos dos subditos de uma potencia cujos agentes são [illegible] preparar contra os [illegible] argentinos attentados [illegible] daquelles que foram [illegible] mundo pela publicação [illegible] grammas do conde Luxburg ao seu governo."

*

OS FRANCEZES REALIZAM UM ATAQUE DE SURPRESA

Paris, 15 — (A. H.) — Communicado das 15 horas:

"Actividade vivissima das duas artilherias na região dos planaltos entre Ailles e Craonne.

Realisámos um ataque de surpreza a leste de [illegible] Campagne, voltando os nossos soldados com uma dezena de prisioneiros.

Na margem direita do Mosa, acções violentas de artilheria ao norte da cota 344.

Nada houve a assignalar no resto da frente.

Os aviadores inimigos bombardearam durante a noite a região de Dunkerque."

*

O COMMUNICADO FRANCEZ DAS 23 HORAS

Paris, 15 (A. H.) — Communicado das 23 horas:

"Actividade da artilheria mais violenta na região dos planaltos, principalmente entre Ailles e Craonne.

Encontros de patrulhas na Champagne, a oeste de Auberive.

Dois balões captivos allemães foram abatidos".

AS ACCUSAÇÕES CONTRA MALVY SÃO INFUNDADAS

Paris, 15 (A. H.) — Na reunião do gabinete, o sr. Painlevé communicou que o inquerito a que se procedeu demonstrou que as accusações de traidor levantadas contra o ex-ministro Malvy não repousavam sobre nenhum fundamento.

O governo, accrescentou o chefe do gabinete, considerando o interesse da paz interna da nação, julga um dever castigar as accusações cuja falsidade está demonstrada.

A POLICIA E AS GALERIAS DO MUNICIPAL

O telephone tilintou com insistencia. Era uma hora da manhã. Uma voz feminina fazia-se ouvir.

— O "Correio", sim, minha senhora.

— Desejava que os senhores publicassem algo sobre a policia e seu serviço nas galerias do Municipal...

E a senhora nos pediu que chamassemos a attenção do chefe de policia para o seguinte:

— Ha, no Municipal, certo numero de galerias feitas para cegos. Dellas nada se vê do palco. Pois, apezar disso foram todas ellas vendidas na temporada de Caruso por preços exorbitantes. Succede, porém, que as pessoas que as adquiriram se vêm impossibilitadas ao menos de ouvir o famoso divo, pois, a policia, composta de supplentes, guardas-civis e adherentes, invade as referidas galerias, tomam os logares dos possuidores das mesmas e faz uma algazarra ensurdecedora."

E terminou a voz feminina:

— Ora, hoje Caruso canta a "Manon Lescaut". As galerias vão encher. Não seria o caso de uma providencia do sr. Aurelino Leal?

NOMEAÇÕES FEITAS HONTEM PELO MINISTRO DO INTERIOR

O ministro do Interior nomeou hontem os drs. Cesar Leal Ferreira, Luiz Nunes Briggs e José Mastrangioli, para exercerem as funcções de inspectores sanitarios maritimos.

Foi ainda nomeado o [illegible] juramentado Felisberto [illegible] Martins, para servir interinamente o 2º officio de distribuidor [illegible] desta capital, durante o impedimento do effectivo, bacharel Caetano Rodrigues Teixeira, que se acha no gozo de 30 dias de licença.

AS PORTARIAS ASSIGNADAS HONTEM PELO SR. ANTONIO CARLOS

O sr. Antonio Carlos, ministro da Fazenda, assignou hontem os seguintes actos:

Nomeando Aristotelino Carpes para o logar de escrivão da Mesa de Rendas Fiscal de Cruz Alta, Rio Grande do Sul;

Os segundos officiaes [illegible] Othon Coelho Bastos, da Mesa de Rendas de Porto Velho, para identico logar na Alfandega de Recife;

Alvaro Borges, Heronides Alves França, da Alfandega de Natal e Armando Sotero Moreira, [illegible] de Manáos, para identico logar na de Recife; e

Declarando sem effeito a nomeação de Luiz Guedes [illegible] para o logar de escrivão da Mesa Fiscal de Cruz Alta, por não ter prestado fiança no prazo legal.

A CARTA GERAL DA REPUBLICA

Com destino á ilha da Trindade, zarpou hontem do nosso porto o transporte de guerra "[illegible]", levando uma commissão composta dos tenentes [illegible] Annibal de Mattos e [illegible] Barros, da Superintendencia de Navegação do Ministerio da Marinha, e do astronomo [illegible] do Observatorio [illegible] incumbida da determinação por meio da radiotelegraphia [illegible] daquella ilha [illegible] de sua latitude e [illegible] topographico e [illegible].

A correspondencia [illegible] será [illegible] da com as estações de [illegible] da Repartição Geral dos Telegraphos, e ilha do [illegible] Ministerio da Marinha.

Com os trabalhos [illegible] ção feitos pelo astronomo [illegible] de Souza, por intermedio de [illegible] submarino, entre a ilha de Fernando de Noronha e [illegible] appareceram as duvidas [illegible] existentes sobre a longitude [illegible] ilha; o mesmo se fará [illegible] to á da Trindade, afastada [illegible] de seiscentas milhas [illegible] isto é, o triplo da distancia [illegible] a costa e Fernando de [illegible].

Como se sabe, [illegible] tão sendo realizados [illegible] dade de obtenção de [illegible] sos para a organização [illegible] Geographica da Republica [illegible] morativa do Centenario [illegible] pendencia, para os [illegible] os poderes publicos [illegible] xilio e valioso [illegible] como as emprezas [illegible] associações scientificas.

Para desempenho [illegible] da commissão que [illegible] do "Carlos Gomes" [illegible] tação do Ministerio da [illegible] intermedio da Repartição des Telegraphos, do Ministerio da Marinha, com os [illegible] que dispõe a Superintendencia da Navegação, e do Ministerio da Agricultura, por meio do [illegible] torio Nacional.

A organização da [illegible] sendo feita por iniciativa do [illegible] de Engenharia, [illegible] senador Paulo de [illegible] dente effectivo [illegible] tal de todo o serviço [illegible] ro Francisco Behring.

ILEGÍVEL

A ESQUADRA PARTIU PARA POLICIAR O ATLANTICO

A DIVISÃO DO CENTRO SAIU Á TARDE E A DO SUL, Á NOITE —

A esquadra brasileira desobrigou-se hontem do compromisso que assumira de ir prestar o seu concurso na vigilancia do Atlantico sul, ao lado dos americanos do norte e dos alliados.

Desde cedo que os officiaes e marujos se achavam a postos, nos seus respectivos navios, aguardando o signal de partida, dado pelo commandante em chefe e após as visitas das autoridades superiores da Armada.

Os vasos de guerra em preparativos de partida

Todos os navios, pintados com a sua nova côr cinzento-escuro, alinhavam-se no fundeadouro dos vasos de guerra e nas proximidades da ilha Fiscal.

A' frente, encontrava-se o couraçado "Minas Geraes", com as suas chaminés fumegantes, acontecendo o mesmo com o "São Paulo", "Barroso", "Bahia" e "Rio Grande do Sul".

Os "destroyers" "Piauhy", "Parahyba" e "Matto Grosso" começaram a mover-se, indo, cerca de meio dia, tomar posição á vanguarda da frota.

Mais para o interior da bahia viam-se o tender "Ceará" e os navios auxiliares.

A revista de mostra

Ao meio dia, o almirante Gustavo Garnier, chefe do Estado-Maior da Armada, esteve em visita ás unidades da esquadra, passando, a bordo de cada um delles, a revista geral de mostras.

Em seguida, s. ex. foi para bordo do "Minas Geraes", aguardar o almirante Alexandrino de Alencar.

A visita do ministro da Marinha

Logo depois de haver chegado ao seu gabinete, o almirante Alexandrino de Alencar, preparou-se para visitar os navios que iam partir.

Cerca de 1 hora da tarde s. ex. dirigiu-se ao couraçado "Minas Geraes", onde foi recebido ao portaló com todas as formalidades do estylo, pelos almirantes Garnier e Francisco de Mattos, capitão de mar e guerra Fontoura Andrade e [illegible] officiaes [illegible].

O almirante Alexandrino, depois de percorrer as dependencias do nosso "dreadnought", dirigiu-se para a camara do almirante Francisco de Mattos, com quem entreteve ligeira conferencia, manifestando a sua satisfação pela ordem, disciplina e rigoroso asseio que observou, elogiando as guarnições pela grande actividade despendida para que a mobilização da esquadra se fizesse com a maxima presteza.

O ministro da Marinha, em companhia do seu ajudante de ordens, 1º tenente Otto Faria, foi em visita aos "scouts" "Bahia" e "Rio Grande do Sul", ao cruzador "Barroso" e ao tender "Ceará".

O titular da pasta da Marinha não pode chegar ao couraçado "S. Paulo" por muito prolongada a visita feita aos demais navios.

Depois de assistir ás evoluções dos vasos de guerra que iam partir, s. ex. tomou a sua lancha para assistir á partida da esquadra.

A partida da divisão do centro

A's 4 e 45 da tarde, os navios iniciaram o seu movimento de suspender ferro.

A marinhagem em todos os navios achava-se nos respectivos logares, emquanto os officiaes se occupavam em transmittir as ordens recebidas do commando superior.

Os primeiros a sair foram os submersiveis "F 3" e "F 5", e logo depois os destroyers "Piauhy", "Alagoas", "Matto Grosso" e "Parahyba".

A seguir o "Minas Geraes" poz-se em ordem de marcha acompanhado do "S. Paulo".

Mais atraz navegava o tender "Ceará" e, depois, os navios mineiros.

A divisão do sul, constituida do cruzador "Barroso" e dos *scouts* "Bahia" e "Rio Grande do Sul", ficou ainda fundeada, afim de zarpar mais tarde.

A's 5 1/2 da tarde, já os navios haviam desapparecido ao longo do costão de Santa Cruz.

A divisão do sul saiu á noite

A divisão do sul, sob o commando do almirante Pedro Frontin deu movimento depois da meia-noite [illegible].

Aquelle almirante foi ás 3 horas da tarde para bordo do "Barroso" capitanea da divisão.

A' noite, a divisão do sul zarpou com rumo ignorado, seguindo assim as instrucções recebidas do Estado-Maior da Armada.

A divisão do norte

Da divisão do norte estão se apestando para sair o couraçado "Deodoro" e os destroyers "Paraná", "Amazonas" e "Rio Grande do Norte", achando-se já em Pernambuco o destroyer "Santa Catharina", e os cruzadores "Republica", "Tiradentes" e couraçado "Floriano".

Os navios que não saem

Por se acharem reparando a tubulação e substituindo as respectivas chaminés, não poderam partir os destroyers "Pará" e "Sergipe".

80 Distincto terno de superior casimira ingleza, sob medida, aviamentos de 1ª, confecção impeccavel: 80$000. — *Guanabara* — R. Carioca, 34.

OS CLAROS DO EXERCITO

Os contingentes que os Estados darão para a sua formação

O marechal Caetano de Faria enviou aos commandantes das regiões militares em que está dividido o territorio nacional, as seguintes instrucções para a acceitação de voluntarios especiaes de um e dois annos e, na falta delles, de sorteados para unidades com séde no proprio Estado:

"1ª — De 1º a 30 de novembro proximo, ficam as regiões autorisadas a receber voluntarios até o montante do contingente de cada Estado, de accordo com a especificação feita nesse mappa; devendo os respectivos commandantes communicar a este ministerio, até o dia 5 de dezembro, se o voluntariado foi sufficiente, e, no caso contrario, qual o numero de claros em cada grupo, tudo dispondo para que seja completado o contingente com sorteados, como indica o regulamento.

2ª — O commandante do 1º districto de artilharia de costa, tambem fica autorisado a receber voluntarios de 1º a 30 de novembro, cabendo-lhe, no primeiro dia util de dezembro, communicar aos commandantes da 4ª e 5ª regiões quaes os claros ainda existentes nos sectores de leste e de oeste, afim de serem preenchidos com sorteados do Estado do Rio e do Districto Federal, respectivamente.

3ª — Os voluntarios especiaes devem ser licenciados até 1º de janeiro; os outros, porém, serão desde logo incluidos nos corpos, como effectivos se se destinarem a unidades com séde no proprio Estado, como addidos se a unidade do Districto Federal.

4ª — Os sorteados, de qualquer dos grupos, serão licenciados até 1º de janeiro, observando-se, em relação a elles, o disposto no final da 2ª observação, quanto á qualidade de effectivos ou addidos.

5ª — A distribuição dos contingentes pelas unidades de tropa, fica affecta, em cada região e no districto de artilharia de costa, ao respectivo commandante.

6ª — Aos commandantes de região, incumbe providenciar para que a apresentação dos voluntarios e sorteados destinados a unidades do Districto Federal se faça com a maxima rapidez".

Assim, no 1º grupo, em voluntarios especiaes e na falta delles sorteados, devem ser fornecidos: Amazonas, 10; Pará, 10; Maranhão, 10; Piauhy, 10; na 1ª região: Ceará, Rio Grande do Norte, Parahyba e Alagoas, 10; Pernambuco, 20; na 2ª região militar.

Sergipe, 10; Bahia, 30; na 3ª região militar.

Na 4ª região: Rio de Janeiro, 10; Minas, 30; Espirito Santo, nenhum.

Na 5ª região, 120.

Na 6ª: S. Paulo, 40; Paraná, 20; Santa Catharina, 10; Matto Grosso, 20; Goyaz, 10.

Na 7ª região, 80.

Dá um total de 500, para o 1º grupo.

No 2º grupo: 1ª região militar: Amazonas, 327; Pará, 663; Maranhão [illegible]; Piauhy, 327.

Na 2ª região: Ceará, 103; Rio Grande do Norte, 350; Parahyba, 382; Pernambuco, 716; Alagoas, 107.

Na 3ª região: Sergipe, 327, Bahia, 829.

Na 4ª região: — Espirito Santo, 91; Rio de Janeiro, 379; Minas, 1.361.

Na 5ª região, 370.

Na 6ª região — S. Paulo: 1.054; Paraná, 662; Santa Catharina, 143; Matto Grosso, 627; Goyaz, 327.

Na 7ª região — 2.721.

Dá um total de 11.273.

Para o serviço de dois annos, devem as regiões contribuir com o seguinte contingente:

Na 1ª região: — Amazonas, 136; Pará, 205; Maranhão, 205; Piauhy, 145.

Na 2ª região: — Ceará, 161; Rio Grande do Norte, 53; Parahyba, 94; Pernambuco, 290; Alagoas, 141.

Na 3ª região: Sergipe, 106; Bahia, 581.

Na 4ª região: Espirito Santo, 41; Rio de Janeiro, 127; Minas, 522.

Na 6ª região: S. Paulo, 511; Paraná, 61; Santa Catharina, 53; Matto Grosso, 21; Goyaz, 44.

Dá um total de 15.723, que será assim distribuido:

Na 1ª região, 1.473, dando: Amazonas, 473; Pará, 271; Maranhão, [illegible]; Piauhy, 481.

Na 2ª região: 2.686; sendo: Ceará, [illegible]; Rio Grande do Norte, 422; Parahyba, 756; Pernambuco, 975; Alagoas, 160.

Na 3ª região: 1.588, sendo: Sergipe, [illegible]; Bahia, 1.433.

Na 4ª região, 2.885, assim distribuidos: [illegible] Santo, 132; Rio de Janeiro, [illegible]

Na 5ª região, 660.

Na 6ª região, 3.603, sendo: São Paulo, [illegible]; Paraná, 721; Santa Catharina, 206; Matto Grosso, [illegible]; Goyaz, [illegible].

Na 7ª região, 2.801.

Assim, pelas sete regiões, serão distribuidos [illegible] voluntarios especiaes ou sorteados.

O movimento do porto hontem, foi regular pela manhã

Hontem, houve tres entradas de importancia pela manhã: as dos paquetes — "Saga", sueco, "Amazon", inglez, e "Leon XIII", hespanhol.

O primeiro veiu de Santos e traz em transito 11 passageiros e grande carregamento de café; o segundo procedia de Liverpool, com escalas por Lisboa, S. Vicente, Pernambuco e Bahia. Trouxe 68 passageiros de 1ª classe; 30 de 2ª e 72 de 3ª, e 102 em transito, e veiu com 24 dias de viagem.

Em 1ª classe chegaram o general Alberto Gavião Pereira Pinto, o sr. Gustavo José de Mattos, proprietario do Cine Palais; os jornalistas Demetrio Toledo e senhora e José Fabricio Oliveira Baião, este que se encontrava em Londres e aquelle em Paris, o diplomata cubano Calixto W. Garcia, o financista belga Bovnzeau Julien, o consul francez Lucien Ewerart e familia, o general Silva Braga, o diplomata brasileiro Arminio Mello Franco, os commerciantes Cesar Augusto Bordallo, Joaquim Sottô Maior, Antonio J. Nunes Carrapatozo, Augusto Cesar Ferreira Carrapatozo, o cirurgião-dentista Enrique Plateyro Fym e familia, mme. Francisca Rondon e familia, o engenheiro francez, Charles Luforge e senhora, o advogado dr. Samuel Dowell, o consul Alfredo Polzen e senhora e outros.

O terceiro chegou de Buenos Aires e escalas, trazendo 14 passageiros de 1ª classe 6 de 2ª e 2 de 3ª e 1163 em transito.

Ainda chegou, ás primeiras horas da manhã o paquete nacional "Piauhy", procedente de Mossoró e escalas, com carga para a Companhia Commercio e Navegação.

A' tarde, á 1 hora, entrou o paquete nacional "Itapema", vindo de Porto Alegre e escalas, trazendo 10 passageiros de 1ª classe e 8 de 3ª.

As saidas de manhã, foram do paquetes nacionaes "Aymoré", para Caravellas, do "Amazonas", para o Recife.

A' noite, zarpou para Bilbáo e escalas, o paquete "Leon XIII". Levou desta capital 234 passageiros, sendo 44 de 1ª, 20 de 2ª e 170 de 3ª classes.

Em 1ª seguiram: mme. Luiza Cavalcante Lacerda, José Soares Chaves, João Barros Araujo Sobrinho, João Teixeira Couto, Augusto Monteiro Falcão, esposa e filha, mme. Camille Rouchon, Alphonse Moysés, professor A. Brigole, Antonio Carlos Tinoco Mattos, Guilherme V. Noronha Menezes e familia, Celso Menimo Leite Mendes e familia, e os sacerdotes brasileiros José Moraes, Gaspar Cordeiro, Nesclar D. Campos, francez J. B. Lhautard e italianos Ikoglian Giovanni e Antonio Mirabito, o diplomata brasileiro Gustavo da Silva Ramos e os funccionarios publicos Gustavo Adolpho Dailly e Ary Werneck.

AO MONOPOLIO DA FELICIDADE
LOTERIA DA CAPITAL FEDERAL
Extrahida hontem
— 9087 —
—::20:000$000::—
Vendido nesta feliz casa
NATAL — MIL CONTOS, EM 22 DE DEZEMBRO
RUA SACHET, 14
FRANCISCO & Cª.

Dinheiro sob joias e cautelas do Monte Soccorro, condições especiaes — 45 e 47, rua Luiz de Camões, Casa Gonthier. Fundada em 1867.

V. ex. vae a Juiz de Fóra? Hospede-se no Hotel Rio de Janeiro.

O ministro do Interior pede ao Congresso a abertura de um credito de 735 contos e tanto á conta de diversas verbas

O ministro do Interior transmittiu ao 1º secretario da Camara dos Deputados, para os fins convenientes, a mensagem do presidente da Republica, relativamente á abertura de credito supplementar na importancia de 735:801$560, ás verbas da Brigada Policial, Casa de Correcção, Casa de Detenção, Assistencia a Alienados, Saude Publica, Instituto Benjamin Constant e Surdos Mudos e serviço eleitoral.

Extinctor de Sauvas Z. Werneck

Vencedor no concurso de provas efficaz-economicas realizado em Bello Horizonte sob os auspicios da Sociedade Mineira de Agricultura, por delegação do governo do Estado.

Officialmente adoptado e recommendado pelo Governo Federal, pelo Governo do Estado de Minas Geraes, pelo Governo do Estado do Espirito Santo, pela Sociedade Nacional de Agricultura e pela Sociedade Mineira de Agricultura. Usado pelas Prefeituras e Camaras Municipaes e por milhares de lavradores na defesa rural em todos os Estados do Brasil.

O extinctor Z. Werneck, dentre todos os seus congeneres, é o mais economico e o unico que não emprega ingrediente secreto.

A formula chimica, privilegiada pelas Patentes Ns: 9.422 e 9.542, sobejamente divulgada, que empregamos no Extinctor Z. Werneck, é o enxofre em bastões e o carvão vegetal que estão ao alcance de todos por serem as drogas mais baratas que possa haver no mercado e por isso mesmo livre de toda e qualquer falsificação.

Tambem poderá ser usado no Extinctor Z. Werneck, com grande successo, o arsenico puro (que se vende em pacotes nas Drogarias), mas isto sómente quando a terra estiver enxuta. 100 Grammas que custam actualmente $300 são sufficientes para matar um formigueiro de regulares dimensões. Todavia é preciso o maior cuidado no emprego desta droga.

Custo do Extinctor Z. Werneck — acondicionado — Réis 25$000.

Escriptorio — deposito geral e venda em grosso — Rua dos Arcos Ns: 30 — 42. — RIO DE JANEIRO

Venda avulsa nas principaes casas de machinas para lavoura na capital e em todos os Estados do Brasil.

Peçam informações para os descontos das vendas em grosso

PORTUGAL NA GRANDE GUERRA

EPISODIOS RELATADOS POR OFFICIAES QUE CHEGAM DO "FRONT" A LISBOA, NO — GOZO DE LICENÇA —

O general Gomes da Costa é o official que se cobre de maior prestigio

LISBOA, 28 de setembro (*Do correspondente*). — Os jornaes portuguezes poucas noticias publicam ácerca da acção dos nossos soldados em França. Fruto da implacavel censura que tudo corta em nome da lei approvada no parlamento e que é, indiscutivelmente, a mais apertada de todos os paizes belligerantes.

No entanto começam a chegar a Lisboa alguns officiaes do "front" no goso de licença e por elles se conhecem varios episodios que correm de bocca em bocca.

Assim é conhecido que dos generaes portuguezes que actualmente estão em França, a presença mais notada nas trincheiras tem sido do sr. Gomes da Costa, que dia a dia se cobre de maior prestigio. Ha informações

O general Gomes da Costa

curiosas a este respeito succedido com aquelle general e que impressionaram vivamente os soldados. O general a que nos referimos, tomando da mão dum desses soldados a espingarda, deu-lhe exemplo de coragem e de sangue frio e da pericia com que se deve fazer fogo sobre o inimigo.

Os capellães militares merecem geraes louvores pela sua acção benefica e patriota.

O democratico sr. Sá Cardoso, ha pouco chegado de França, presta homenagem á acção dos padres portuguezes que acompanham o nosso exercito de operações.

Até agora foram para França 18 padres. Destes consideram-se inutilizados 6.

Um foi ferido num olho por um estilhaço de granada.

Cartas chegadas de França tecem os maiores elogios aos capellães militares e lamentam que não haja um em cada regimento.

AS BAIXAS — UMA NOTA CURIOSA — O SERVIÇO DE AVIAÇÃO

Até 3 de junho houve as seguintes baixas:

Soldados 417, da 1ª companhia de infanteria 7, Francisco Carreira e 230, da 4ª companhia de infanteria 7, José Luiz; 2º cabo 220, da 4ª companhia de infanteria 7, Estevão Jorge; soldados 67 da 2ª companhia de infanteria 9, Joaquim Pinto; 296, da 3ª companhia de infanteria 9, Francisco Ribeiro; 234, da 11ª companhia de infanteria 12, Antonio Martins, e 347 da 11ª companhia de infanteria 12, José Joaquim de Mattos; 1º cabo 636, da 1ª companhia de infanteria 21, José Jacintho Ferreira Calado; soldados 628, da 1ª companhia de infanteria 21, Francisco dos Santos 743, da 1ª companhia de infanteria 22, Manoel Antonio Cardoso; 605, da 1ª companhia de infanteria 22 Antonio Galiano Arez; 404, da 1ª companhia de infanteria 22, Francisco Gavancha; 886 da 1ª companhia de infanteria 22, José Dias, e 609, da 1ª companhia de infanteria 22, Antonio Carrilho; primeiros cabos 575, da 1ª companhia de infanteria 22, João Augusto Fernandes; 506, da 1ª companhia de infanteria 22, Severino Estrella, e 558, da 1ª companhia de infanteria 22, Antonio Carrilho Gonçalves; soldados 480, da 3ª companhia de infanteria 22, João; 258, da 3ª companhia de infanteria 22, Gabriel Paulo; 116, da 3ª companhia de infanteria 22, Manoel Thomaz, e 451, da 3ª companhia de infanteria 22, Antonio Pires Barqueiro Junior; primeiros cabos 125, da 4ª companhia de infanteria 22, João Vaz Sardinha, e 250, da 3ª companhia de infanteria 22, Domingos Antonio Penha; soldados 440, da 3ª companhia de infanteria 22, José Faustino; 412, da 1ª companhia de infanteria 22, Antonio Pratas, e 117, da 4ª companhia de infanteria 22, João Soeirinho; 1º cabo 84, da 1ª companhia de infanteria 34, Augusto Gouvêa; soldados 171, da 1ª companhia de infanteria 34, José Madeira; 87, da 2ª companhia de infanteria 34, Antonio dos Santos Loureiro, e 265, da 2ª companhia de infanteria 34, Joaquim de Almeida.

De 1 a 8 de agosto houve as seguintes baixas:

Alferes de infanteria 21, Antonio João Pereira; soldados 233, da 2ª companhia de infanteria 7, Fernando Mendes; 150, da 3ª companhia de infanteria 7, José dos Santos; 176, da 3ª companhia de infanteria 7, José Pereira Novo; 347, da 3ª companhia de infanteria 7, José da Silva; 391, da 3ª companhia de infanteria 7, Antonio Gomes; 397, da 3ª companhia de infanteria 7, Manoel Custodio; 480, da 3ª companhia de infanteria 7, Manoel Pinto; 571, da 4ª companhia de infanteria 7, Manoel Matheus; 176, da 4ª companhia de infanteria 7, Antonio Ortegoso; 465, da 4ª companhia de infanteria 7, Miguel Malto; 287, da 3ª companhia de infanteria 9, Antonio de Figueiredo; 376, da 4ª companhia de infanteria 9, José Corrêa Sebastião; 385, da 4ª companhia de infanteria 9, Jeremias Alves; 364, da 12ª companhia de infanteria, 12, Antonio Seixas; 481, da 2ª companhia de infanteria 15, Albino Ignacio; 532, da 4ª companhia de infanteria 15, José Luiz 374, da 2ª companhia de infanteria 21, Antonio Nunes; 470, da 1ª companhia de infanteria, 22, Antonio Ribeiro Fernandes; 683, da 1ª companhia de infanteria 22, José Estrella Ferro; 749, da 2ª companhia de infanteria 22, Ramiro Dias; 280, da 3ª companhia de infanteria, 22, João Mendes; 309, da 3ª companhia de infanteria 22, Manoel Adelino; 391, da 3ª companhia de infanteria 22, João Gonçalves, e 554, da 3ª companhia de infanteria 22, Luiz Gonçalves; 2º cabo 244, da 1ª companhia de infanteria, 23, José dos Santos Barbeiro; soldados 261, da 1ª companhia de infanteria 23, Manoel Rodrigues Bento, e 442, da 1ª companhia de infanteria 23, Antonio Ferreira Santos; 1º cabo 107, da 1ª companhia de infanteria 24, Manoel da Silva; soldados 493, da 1ª companhia de infanteria 24, João Nunes Pelicano; 605, da 1ª companhia de infanteria 24, Serafim de Oliveira; 514, da 1ª companhia de infanteria 34, José Colaço Beirante 542, da 3ª companhia de infanteria 35; Manoel Miguel; 2º sargento 269, da 4ª companhia de infanteria 35, Eduardo Pereira Vizeu.

Desde 26 de agosto findo até 1 do corrente: mortos por ferimentos em combate:

Regimento de artilheria n. 8: soldado n. 491 da 1ª bateria, Antonio Lopes. Regimento de infanteria n. 6: soldado n. 721 da 1ª companhia, Manoel Francisco. Regimento de infanteria n. 7: soldados n. 349 e 465 da 3ª companhia, Antonio Antunes de Faria e Joaquim Morgado. Regimento de infanteria n. 15: 2º sargento n. 344 da 2ª companhia, Henrique Feliciano da Silva; 1º cabo n. 261 da 4ª companhia Antonio Escudeiro; soldados numeros 405 e 429 da 2ª companhia Joaquim [illegible]opes e José Francisco; e 540 da 4ª companhia, Joaquim d'Almeida. Regimento de infanteria n. 18; Soldado n. 236 da 4ª companhia, Bernardino Ferreira Touguinha. Regimento de infanteria n. 21: soldado n. 640 da 1ª companhia, João Bento; soldado n. 517 da 3ª companhia, Joaquim Motta; e soldado n. 545 da 4ª companhia, João Maria Vinagre. Regimento de infanteria numero 22: soldados n. 323 e 530 da 5ª companhia, Manoel Antonio Fernandes e Francisco da Silva. Regimento de infanteria n. 23: soldados ns. 117 e 166, da 4ª companhia, João de Mattos e Antonio da Silva. Regimento de infanteria n. 24: 2º sargento numero 645 da 1ª companhia, Manoel Tavares. Regimento de infanteria n. 35: 2º sabo n. 346 da 3ª companhia, José Corrêa; soldado n. 208 da 4ª companhia, Manoel José.

Mortos por desastre em serviço:

Regimento de infanteria n. 6: Soldado n. 253 da 1ª companhia, Antonio Dias dos Santos. Regimento de infanteria n. 12º soldados ns: 203 e 417 da 9ª companhia, Theodoro Augusto Pedro e João Teixeira.

Desde 2 a 8 do corrente mez:

Mortos por ferimentos em combate:

Regimento de infanteria n. 9: Soldado n. 173, da 3ª companhia, Antonio dos Santos. Regimento de infanteria n. 15: Alferes miliciano, Jacintho Luiz da Silva Mendes; soldado n. 731, da 1ª companhia, Antonio Nunes; soldados ns. 391 e 513, da 4ª companhia, Manoel Alves e Joaquim Ramos. Regimento de infanteria n. 19: Soldado n. 520, da 2ª companhia, Antonio Luiz de Souza. Regimento de infanteria n. 20: soldado n. 590, da 3ª companhia, Delmiro Teixeira. Regimento de infanteria n. 21: Soldado n. 617 da 1ª companhia, João Valente. Regimento de infanteria n. 24: Soldado numero 425, da 1ª companhia, Antonio Ferreira. Regimento de infanteria n. 28: 1º cabo n. 333, da 3ª companhia, Arthur Duarte dos Santos. Regimento de infanteria n. 20: 1º cabo n. 642, da 1ª companhia, José Fructuoso Dias da Costa; soldado n. 453, da 1ª companhia, Alberto Antunes de Amorim; soldados ns. 310 e 382, da 3ª companhia, Alberto Teixeira e Antonio Manoel Loureiro. Regimento de infanteria n. 32; Soldado n. 374, da 3ª companhia; Armando Bernardo. Regimento de infanteria n. 35: Soldado n. 304, da 1ª companhia, Antonio dos Santos Ratos; soldados ns. 110 e 453, da 2ª companhia, Hilario Gomes de Almeida e Francisco Simões; soldados ns. 80 e 365, da 3ª companhia, Paulo Ferreira Simões e Jesué Marques.

TRAIÇÃO A' PATRIA — O PRIMEIRO PORTUGUEZ FUZILADO

Sabemos que um "chauffeur" ao serviço do C. E. P., antigo empregado numa casa allemã na Foz do Douro (Porto), foi fuzilado ha dias, no campo de batalha, pelo crime de traição á Patria. O referido "chauffeur" fez entrega de alguns documentos allemães.

O ministro da Fazenda communicou ao da Marinha que o credito de 171:400$000, de que trata o aviso n. 3228, foi concedido á delegacia fiscal no Rio Grande do Sul em 25 de setembro findo.

COMEÇAM HOJE AS MANOBRAS DO EXERCITO

A PARTIDA, HONTEM, DA DIVISÃO PARA OS CAMPOS DE GERICINÓ E DOS AFFONSOS

Instantaneos colhidos na manhã de hontem, quando as tropas chegaram ao Campinho, para o bivaque e almoço. Em um dos medalhões, vem-se o ministro da Guerra e os generaes Silva Faro e Tito Escobar; no outro, um sargento ferido, recebendo curativos. Ao alto, uma companhia do 55º de caçadores

Foi hontem iniciado o periodo das manobras da 3ª divisão do Exercito, com a marcha de penetração nos campos.

Como nos annos anteriores, a tropa permanecerá em continuos exercicios de guerra até o dia 31 do corrente, quando terminará o periodo das manobras com um exercicio de dupla acção, que será assistido pelo presidente da Republica e altas autoridades.

Com excepção da 1ª companhia de metralhadoras, que seguiu ante-hontem á tarde para o Campo dos Affonsos, os demais corpos da 6ª brigada de infanteria, concentraram-se hontem na praça da Bandeira, de onde partiram em columna de marcha, ás 4 horas da madrugada.

O 3º regimento occupava a vanguarda, seguindo-se o 52º, 55º e 56º batalhões de caçadores.

Sob o commando do general Tito Escobar os corpos da 6ª brigada, tomaram as ruas Mariz e Barros, S. Francisco Xavier, Vinte e Quatro de Maio e Archias Cordeiro, fazendo alto nas officinas do Engenho de Dentro.

Esse percurso foi feito em marcha, com o descanso de 10 minutos de hora em hora.

Das officinas do Engenho de Dentro, as forças marcharam até Campinho, onde fizeram o grande alto para o almoço.

A's 11 horas, as forças retomaram a marcha pela Estrada Real de Santa Cruz, tendo chegado ao Campo dos Affonsos, á tarde, onde acamparam.

O percurso entre a zona urbana e o ponto de concentração desses corpos comprehende 20 kilometros.

A 5ª brigada de infanteria, sob o commando interino do coronel Eduardo Socrates e constituida do 1º e 2º regimentos de infanteria e 5ª companhia de metralhadoras, partiu tambem ás primeiras horas do dia para Gericinó, onde acampou. Esta brigada tem séde na Villa.

A 4ª brigada de cavallaria.

Compõem a 4ª brigada de cavallaria: o 1º e 13º regimentos e o 3º corpo de trem.

A's 4 1/2 da manhã o 1º e 13º deixaram os seus quarteis, á rua Figueira de Mello — o 1º com destino á Fazenda da Fontoura e o 13º no morro do Magalhães.

O 3º corpo de trem tomou posição em Olaria.

A brigada de artilheria, sob o commando do general Celestino Alves Bastos, acampou em differentes posições, no Realengo e Santa Cruz.

O 3º grupo de obuzes, commandado pelo tenente-coronel Leite de Castro, deixou o seu quartel, na Quinta da Boa Vista, ás 6 horas da manhã, seguindo pelas ruas S. Francisco Xavier, Vinte e Quatro de Maio e Archias Cordeiro, descansando em Campinho, para o almoço.

Seguiu depois para o morro do Capão, na Villa Militar, onde tomou posição.

O 1º regimento de artilheria montada, commandado pelo coronel Innocencio de Vasconcellos, deixou o seu quartel, na Villa Militar, á mesma hora, seguindo para o Curato de Santa Cruz.

O 20º grupo acampou no morro do Magalhães.

O general Silva Faro, commandante da 5ª região e commandante em chefe das manobras, acompanhado de seus ajudantes de ordens da 3ª divisão e dos seus ajudantes de ordens, tenentes Villaça e Villabella, deixou ás primeiras horas da manhã a sua residencia, á rua Canabarro, e seguiu a cavallo para Realengo, onde ficará o quartel-general da divisão, durante as manobras.

—:— O marechal Faria, acompanhado de seus ajudantes de ordens, dirigiu-se para o Campinho, de onde assistiu o desfile da tropa.

S. ex. trouxe a melhor impressão do que viu e assistiu.

—:— Hoje, pela madrugada, teve inicio a primeira phase dos exercicios de manobras do programma, constante de exercicios de batalhões de infanteria, companhias de metralhadoras, batalhões de engenharia, regimentos de cavallaria e grupos de artilheria.

O estado sanitario da tropa, após a marcha pode considerar-se excellente. Os voluntarios de manobras resistiram perfeitamente á marcha.

A ASSOCIAÇÃO CHRISTÃ DE MOÇOS

iniciou a campanha para a construcção do seu edificio

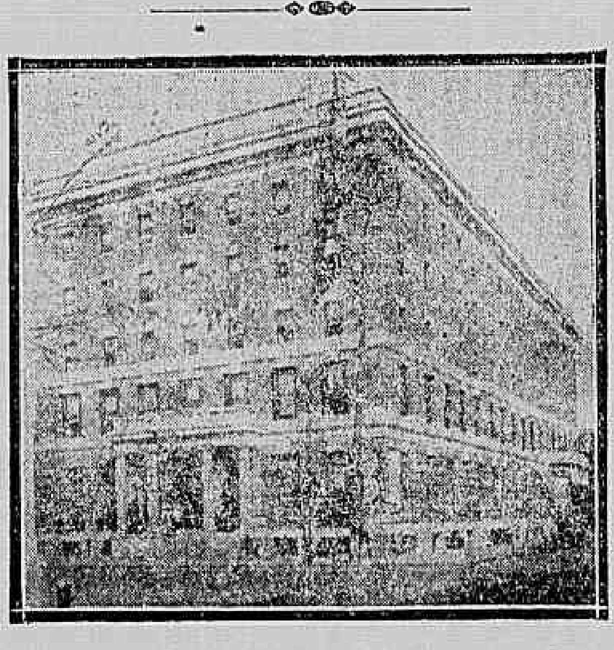

Um dos edificios da A. C. M. — O de Brooklyn, nos Estados Unidos

Com grande concorrencia teve logar hontem, no Hotel Avenida, ás 7 horas da noite, o jantar-conferencia do Comité Central pró-edificio da Associação Christã de Moços.

O acto foi aberto pelo dr. José Carlos Rodrigues, que deu a palavra ao dr J. M. Clinton, de Nova York, que offereceu em nome da Commissão Internacional das A. C. M. a valiosa quantia de 120 mil dollars. Essa quantia, addicionada aos 400.000$000 que vão ser levantados aqui, servirá para a construcção do grande edificio a que já nos referimos, que visa realmente beneficiar a mocidade, fornecendo-lhe uma casa que seja o verdadeiro substituto do lar para os jovens afastados de suas familias, contribuindo em summa para a grandeza espiritual, moral, civica, intellectual e physica do povo.

As palavras do dr. Clinton foram muito applaudidas.

Em nome da A. C. de Moços, agradeceu tão generosa offerta o sr. Domingos Antonio da Silva Oliveira, presidente da referida instituição e conhecido industrial da Companhia "Atlas".

A seguir falaram os srs.: drs. Alvaro Zamith, Oscar Romero e outros.

Entre os differentes grupos foram distribuidos trabalhos, listas, etc., inclusive os nomes das pessoas que serão convidadas a prestarem o seu concurso a tão nobre emprehendimento.

O *menu* do banquete foi o seguinte: Crême St. Marçeaux — Supreme de robalo Chauchat — Noisette de veau chasseur — Palmitos au beurre — Poulet Rôti — Cœur de laitue — Gateaux Suisse — Café.

A Companhia de Calçado Atlas, pela pessoa do seu chefe, o industrial sr. Domingos A. da Silva Oliveira, offereceu, para iniciar a subscripção em favor do edificio da A. C. M., a valiosa quantia de cincoenta contos de réis, com a condição, porém, de duas firmas offertarem egual quantia cada uma. S. s. em breve e significativo discurso fez essa offerta, sendo ao terminar vivamente acclamado pela assistencia.

Hoje, ás 11 1/2 horas haverá um almoço no Hotel Avenida, devendo comparecer ao mesmo todas as pessoas que tomaram parte no banquete de hontem. Nessa mesma occasião serão combinados planos de acção importantissimos.

OS JORNALISTAS QUE SE BATERAM EM DUELLO VÃO SER PROCESSADOS

Noticiámos, ha dias, o duello que os jornalistas Attilio Turchi e barão Gino Doria levaram a effeito no Porto da Pedra, em Nictheroy. A policia fluminense fez abrir rigoroso inquerito sobre o caso, pois vae fazer processar os duellistas, os seus medicos e as testemunhas. Hontem o 2º delegado auxiliar recebeu um officio da policia fluminense pedindo fossem convidados a prestar declarações os duellistas, as testemunhas capitão Alberto Bianchi, Nuncio de Giorgio, Franco Cheta e Lorenzo Manino, e os medicos drs. Rigo e Rispoli.

Hontem mesmo o dr. Osorio escreveu aos referidos cavalheiros.

O officio da policia do E. do Rio está concebido nestes termos:

"Tendo esta delegacia instaurado o competente inquerito para apurar a responsabilidade criminal de Attilio Turchi e Gino Doria, italianos e residentes nesse Districto, que, na manhã de 7 de outubro corrente, no logar denominado "Porto da Pedra", no 1º districto do municipio de São Gonçalo, deste Estado, se bateram em duello, infringindo assim disposições do Codigo Penal, — rogo-vos a expedição das necessarias ordens no sentido de serem intimados os referidos infractores a comparecer a esta delegacia no dia 16 de outubro corrente, ás 15 horas, afim de prestar declarações.

Outrosim, rogo-vos me informeis onde residem Attilio Turchi e Gino Doria, bem como as testemunhas Alberto Bianchi, Nunzio Giorgio, Francisco Chelta e Lorenzo Manino, os dois primeiros testemunhas do primeiro accusado e os ultimos do segundo, além dos drs. Heitor Rigo e Ristoli, medicos."

Armadores e estofadores. Helmo Pinheiro & C., Quitanda, 33.

OS ACTOS ASSIGNADOS HONTEM PELO PREFEITO

Pelo prefeito foram hontem assignados os seguintes actos:

Nomeando Renato Nascente de Souza Martins, escrivão interino da agencia do 5º districto (Santo Antonio);

designando o escrivão desta agencia, Paulino Soares de Pinna, para servir como agente da Prefeitura no mesmo districto, durante o impedimento do effectivo;

transferindo os escrivães de agencias: Antonio Gonçalves Rocha, do 6º districto (Santa Thereza), para o 13º (São Christovam), e Carlos de Souza Abalo, deste para aquelle districto.

TOSSE? Use o
Xarope do Bosque
Depositario: Drogaria Pacheco Rua dos Andradas, 45

FURTADO EM 70$000, QUEIXOU-SE DE UM SEU COMPANHEIRO DE QUARTO

A's autoridades do 9º districto policial queixou-se hontem Carlos Alexandre Baptista, morador á rua Nova S. Leopoldo n. 60, de que fôra furtado em 70$000 em dinheiro.

Baptista tem como companheiro de quarto um individuo de nome Albertino de tal. Desse seu companheiro o queixoso declarou que tem motivos para desconfiar.

A policia, ouvida a queixa, prometteu as classicas providencias, sendo mandado abrir inquerito.

A Brigada Policial tambem vae adquirir material nos Estados Unidos

O coronel Alipio Gama, chefe da grande commissão de technicos que vae aos Estados Unidos adquirir machinismo e material bellico para o Exercito, foi autorizado pelo ministro do Interior a adquirir tambem para a Brigada Policial varios artigos que se tornam indispensaveis á sua organização militar.

Sendo a commissão do dr. Alipio Gama do Ministerio da Guerra, o titular desta pasta autorizou s. s. a assignar os termos de ajustes e contratos de compras que fizer por conta do governo.

AS DESPESAS COM O SERVIÇO CONTRA A VARIOLA

O ministro do Interior solicitou do director geral de Saude Publica uma demonstração da despesa provavel para attender convenientemente ao serviço contra a variola, afim de servir de base á precisa consulta do Tribunal de Contas, e a expedição de ordens no sentido de serem estudados os meios de possivel aproveitamento do Lazareto da Ilha Grande para a installação de tuberculosos, no caso de se verificar insufficiencia do referido hospital e dos respectivos galpões.

A CHEGADA DO "AMAZON"

A seu bordo vieram o novo consul francez no Rio e o secretario da Legação de Cuba

O paquete inglez "Amazon" fundeou hontem, ás 7 1/2 da manhã, em nossa bahia, procedente de Liverpool, de onde zarpou á 21 de setembro ultimo.

O "Amazon", que fez boa viagem, tocou a 28 daquelle mez em Lisboa, a 4 do corrente em S. Vicente, a 10 no Recife e a 12 na Bahia.

Dentre os passageiros de destaque que chegaram contavam-se os generaes Alberto Gavião Pereira Pinto e Silva Braga; os nossos collegas de imprensa José Fabrino, vindo de Liverpool, e Demetrio de Toledo, que ha longos annos reside em Paris; o sr. Lucien Emerat, novo consul da França no Rio; o diplomata cubano Calixto Withmark Garcia, e o 1º secretario dr. Arminio Mello Franco, da Legação do Brasil em Londres, e o coronel Gustavo de Mattos, que ha mezes quando ia para a Europa foi com sua filha um dos naufragos do paquete "Drina".

O coronel Mattos, ao ser interpellado pela reportagem disse não tornar a sair do Brasil emquanto durar a guerra, pois ainda desta vez tivera a receiar um outro submarino inimigo quando o "Amazon" passava a altura das Canarias, e que foi visto a oito milhas de distancia.

A perseguição desse submarino foi sem importancia, pois o commandante Dix, marinheiro adestrado, evitou que o seu navio fosse attingido, não chegando esse facto ao conhecimento dos passageiros.

O "Amazon" forçou a marcha nessa occasião e em "zig-zags" navegou a' salvo dos torpedos do barco tedesco.

O dr. Calixto Withmarck Garcia, que exercia em Londres as funcções de secretario da Legação de Cuba, veiu occupar o logar de Encarregado de Negocios de seu paiz aqui.

O dr. Calixto Garcia falou-nos ligeiramente, no cáes, logo depois de seu desembarque, referindo-se, de modo lisonjeiro, ao Brasil e á sympathia que o nosso paiz inspira ao seu.

O illustre diplomata vem animado da mais sincera intenção de estreitar as relações commerciaes entre o Brasil e Cuba, não obstante a maioria de productos de ambos os paizes serem similares.

O dr. Calixto Garcia é um verdadeiro "gentleman", cuja prosa é fina e amavel.

O outro representante da diplomacia estrangeira tambem chegado pelo "Amazon" é o sr. Lucien Emerat, que vem transferido da Grecia, onde prestou reaes e inesqueciveis serviços ao seu paiz.

Chamado á França obteve como promoção a sua vinda para esta Capital.

O sr. Emerat veiu acompanhado de sua esposa e filhos, aquella sobrinha do presidente da Camara Portugueza de Commercio aqui.

Membros da colonia franceza foram esperal-o no Caes do Porto.

Para a esquadra ingleza em serviço no Atlantico vieram 15 marinheiros inglezes.

O "Amazon" trouxe 380 malas postaes.

English Opticians
(OPTICA INGLEZA)
THE DENTAL MANUFACTURING CO. (BRASIL) LTD.
11, Largo da Carioca—Rio de Janeiro

O CASO DA MORTE DO MENOR RAPHAEL

Noticiámos hontem o facto da morte por asphyxia do menino Raphael, filhinho de Maravilha Garcia, residente á rua Barão de Guaratiba.

A mãe do pequeno queixava-se de que a morte de seu filho se déra devido a um medicamento prescripto pelo dr. Alberto Salema.

Hontem, a policia do 6º districto, no inquerito a que está procedendo, apurou a improcedencia da suspeita contra a prescripção medica, pois o dr. Salema, tendo receitado [illegible] bacilina para o menor, fez uma recommendação que não foi observada, o que deu em resultado a morte da creança.

Isso mesmo os paes do menor confessaram á policia.

Na secção competente da nossa edição de hoje, vae inserta uma publicação sobre a Colonia dos Dois Rios, para a qual é pedida a attenção dos nossos leitores.

A CAMPANHA POLICIAL CONTRA O "BICHO"

Do dia 1º até hontem, foram processados, por causa do bicho, no cartorio da 3ª delegacia auxiliar, as seguintes pessoas:

Ernesto Silva, André Bruno, Manoel Arlindo de Souza, José Marçal, Antonio Trajano, Joaquim Pinto Bastos, Hippolyto de Souza, Francisco Ferreira dos Santos, Noemio Louzada Pinto, Joaquim Garção, Luiz Marinho de Freitas, José Girazola, Nelson Pereira Guimarães, Antonio Dias, Erino Lucas, Luiz Ferreira da Silva, Antonio Pinto, Antonio Mauro, João de Menezes, Lindolpho André de Souza, Rufino José Pinheiro, Antonio Gazoni e Ernestino de Moraes.

—:— O dr. Paulo Telles Filho, delegado interino no 17º districto, visitou hontem as diversas casas de bilhetes que ainda funccionam na vasta zona de sua jurisdicção.

Ao entrar na de n. 763, da rua Conde de Bomfim, aquella autoridade ali encontrou o empregado, capitão da Guarda Nacional Marcellino de Jesus Garrido, que procurava, em um movel, esconder os mappas, talões, listas e dinheiro.

O delegado ainda conseguiu prender com todos aquelles objectos na mão o bicheiro, que foi em seguida autuado.

Ao ser preso, Marcellino puxou do bolso a sua patente, pelo que, o dr. Paulo Telles Filho mandou-o recolher a uma das salas da sua delegacia.

QUARTOS ricamente mobilados, alugam-se sem pensão, na avenida Mem de Sá 107 e 109, Hotel Veneza.

Um esbarro de automovel e um pé machucado

Hontem, na praça Quinze de Novembro, quando se dirigia para a repartição onde trabalha — Policia Maritima — o telegraphista Antonio de Souza Vianna foi victima de violento esbarro de um automovel, ficando com um pé contundido.

O automovel desappareceu como um raio, sem que Vianna lhe pudesse ver o numero.

O ferido communicou logo depois á sua repartição o accidente que soffreu, recolhendo-se á sua residencia.

Oleados para centro de salas de 20$ para cima, na rua da Quitanda, 33.

Um conductor de mãos bofes aggride um fiscal a pontapés

Eduardo Costa, conductor da Light, regulamento n. 786 e que serve na linha Silva Manoel, é um individuo de genio exaltado.

Hontem, como lhe fosse passada uma reprehensão pelo fiscal da mesma empresa, João Cesar Marques, o homemzinho enfureceu-se e aggrediu este a pontapés.

O aggredido queixou-se ás autoridades do 12º districto, que, providenciando, prenderam Eduardo Costa.

OS HORRORES DA GUERRA

Foi hontem fuzilada, em Paris, a bailarina Mata-Hari

Paris, 15 (A. H.) — Foi hoje executada a bailarina Margarida Zell ou Mata-Hari, condemnada a 24 de julho por crime de espionagem em favor da Allemanha.

Quando da condemnação á morte da famosa bailarina hontem executada, os jornaes americanos deram algumas informações sobre a desventurada Mata-Hari, que, escreveu uma jornalista franceza, tantas vezes fizera com que mais de um burguez da platéa se sentisse poeta.

A bailarina Mata Hari, no palco do theatro "Folies Bergères", de Paris

Filha de um colono hollandez e de uma javaneza, nasceu a famosa bailarina nas colonias hollandezas de Java, ha 38 annos. Bellissima aos quatorze annos, bailarina consagrada a Buddha desde a sua infancia, certo fidalgo inglez, sir Campbell Mac Leod, a conheceu numa festa sagrada, celebrada, uma noite, em Burman. Nesta mesma noite ambos fugiram, produzindo-se o natural escandalo entre os indigenas e mesmo na colonia ingleza, escandalo que póde ser abafado em virtude da posição que occupavam seus protagonistas. Esse amor foi fatal ao fidalgo. Para poder estar assiduamente junto da esposa, renunciou sir Campbell á sua carreira militar e dois annos depois da fuga a dansarina trocava o nome plebeu de Margarida Zelle pelo de lady Mac Leod. Mais tarde, tendo o esposo morto a tiros um indigena, por sustar que era elle o autor da morte, por envenenamento, do seu primeiro filho, sir Campbell, teve de mandar a esposa para a Europa e mezes depois, indo juntar-se a ella em Paris, encontrou-a gozando a protecção de um alto official allemão a quem não quiz abandonar. Houve o divorcio, e o fidalgo inglez acabou o seus dias miseravelmente, entre a crapula e o alcool.

Data dahi a entrada de Margarida Zelle para o theatro com o suggestivo nome de Mata-Hari. Sua carreira foi rapida e a notoriedade e a riqueza a acompanharam sempre pelas principaes capitaes européas. Um banqueiro francez arruinou-se por sua causa e foi para o carcere, de onde saiu para as trincheiras. Teria nascido dahi a accusação de espionagem contra ella? Quem sabe? A ruina, dois annos de euxovia, a deshonra, são máos conselheiros, maxime se a paixão, como segundo parece, existia neste caso, não se havia ainda apagado no coração do amante despeitado, dono de muitos segredos das relações da bailarina com o official allemão.

O certo é que um dia a policia parisiense prohibiu que a formosa Mata-Hari se exhibisse em publico nas suas dansas voluptuosas, e pouco depois apparecia a sua condemnação á morte cumprida hontem.

na CASA LONDON
é que se encontram as casemiras INGLEZAS de 1ª qualidade para ternos sob medida a
50$, 60$ e 70$000
Cuidado com os imitadores
136, Rua Uruguayana, 136

OS SEM VERGONHA

Familias residentes em Icarahy insultadas anonymamente pelo telephone

Durante estes ultimos dias diversas familias residentes no bairro de Icarahy, que possuem apparelho telephonico em casa, tem sido insultadas por meio delle, por typos desclassificados, que particularmente se excedem nas suas grosserias, quando percebem que a voz da pessoa que está no apparelho é de uma senhora ou senhorita.

A Companhia Telephonica tem se recusado absolutamente a revelar ás pessoas aggredidas o numero do apparelho utilizado para tal fim, quando o seu regulamento diz que o uso de linguagem obscena constituirá motivo sufficiente para a retirada do apparelho.

Pedimos por isso ao dr. Macedo Torres, chefe de policia do Estado do Rio, que faça a Telephonica cumprir a clausula taxativa do seu regulamento, fazendo retirar os apparelhos que são utilizados para tal fim.

A MORTE DO CARVOEIRO ANTUNES

O SR. SEVERO BOMFIM, O SEU RELATORIO E A CAVEIRA DE BURRO

Hoje, deverá o dr. Severo Bomfim, delegado do 23º districto, enviar ao juiz da 7ª pretoria criminal os autos do processo instaurado contra Antonio Elydio Francisco, accusado como autor do assassinato do carvoeiro Domingos Antunes, facto de que nos occupámos largamente e que occorreu na Fazenda do Engenho Novo, na estação do Realengo.

O dr. Severo Bomfim é um homem extraordinario, que nesse famoso caso, depois de derramar a sua bilis contra a reportagem, entrou a metter os pés pelas mãos e concluiu o seu trabalho de pesquizas sobre a morte de Antunes... não concluindo coisa alguma. O dr. Severo, que anda perseguido pelos máos espiritos, chegou ao ponto de terminar o seu relatorio pedindo a prisão preventiva do indigitado criminoso, sem haver classificado, por esquecimento, o delicto...

Entretanto, não se esqueceu de juntar uma photographia da famosa caveira de burro, encontrada em logar do corpo mutilado de Domingos Antunes, mas fel-o, para dar uma prova material de que s. s. é que anda com "caveira de burro"...

ILEGÍVEL

SOCIAES

CHRONICA MUNDANA

FLEUR FANÉE

L. D.

Cette fleur, autre fois donnée,
A gardé l'odeur d'un beau sein,
Il s'en échappe tout l'essain
Des souvenirs d'une autre année

Où la blancheur au pur dessin
Charma quelque âme fortunée.
Heureuse fut la matinée,
Qui t'embaumait, ô fleur fanée,

A qui le temps doux assassin,
Fit une mort si fortunée.
Il n'a tué que ton dessin,

Non les rêves de cette année,
Dont sur toi, flotte tout l'essain

Et j'y sens, autour, d'un beau sein,
L'odeur d'amour, par toi donnée,
O' fleur, que je garde à dessin!

* * *

Les jours se suivent et ne se ressemblent pas, dizia a jóvem tão formosa, dona dos thesouros terrestres e senhora dos homens deste continente.

A quoi bon ses vers, se esses e muitos outros me foram e me serão indifferentes e até que os deuses me mandem o "esperado", irei por todos me deixando ser querida, quando não possa usar do "flirt como meu "chevalier servant"...

* * *

Realiza-se sabbado proximo o festival que devia ter logar no dia 2 passado e intitulado "A festa da creança"

O programma da festa será o mesmo.

* * *

Vimos hontem: mme. e mlle. Teixeira de Barros, mlles. Judith Delamare, mlle. Maria José Ewbank da Camara, mme. Gordilho, mme. Nilo Peçanha, mlle. Vera Barbosa, mlle. Stella Oliveira, mme. Soares do Lago, mme e mlle Carlos de Carvalho, mme. Celia de Carvalho, mlles. Lefèvre, mme. José Carlos de Figueiredo, mme. e mlle. Bahiana, mme. Carlos Leal Filho, mlle. Mercedes Leal, mlle. Zaira Lisboa, mme. Carlos de Figueiredo, mme. Luiz da Rocha Miranda, mme. e mlle. Pereira Gomes, mme. e mlles Aurelino Leal, madame Amoroso Lima, mlle. Laide Amoroso Lima, mme. Tristão da Cunha, mme e mlles. Pereira da Silva, mme e mlle. Monteiro, mme. e mlles. Rocha, mme. e mlles. Farrallo, mlles. Castro Rebello, mme. Gomes Pereira, mlles. Oliveira, mme. e mlles. Bandeira de Gouvêa, mme. Machado, mme. Monteiro, mlles. Candido Mendes, mme. e mlle. Pinto, mme. Henrique Van Erven, mlle. Helva Van Erven, mme. João Pedro Belfort Vieira, mlle. Maria José Nabuco, mlle. Pereira Lima, mlle. Graça, mme. e mlle. Ribas, mme. e mlles. Menezes, mme. e mlle. Garcia, mme. Betim Paes Leme, mlles. Assumpção, mme. e mlle. Felix Frias, mlle. Sylvia de Azevedo, mme. Adrien Rouchon, mme. Jorge Affonso Franco, mme. Raul David Sanson, mlle. Susanne David Sanson.

Vogue.

* * *

DATAS INTIMAS

Faz annos hoje o sr. Thomaz da Silva Moraes, do commercio desta praça.

—:— Passou hontem a data natalicia de d. Maria Luiza Toussaint, progenitora do sr. Claudio Julio Toussaint, chefe das officinas d'*O Imparcial*.

A veneranda anniversariante, senhora dos melhores dotes de coração, recebeu innumeras felicitações das pessoas de sua amizade.

—:— Passou hontem a data do anniversario natalicio do capitão do Exercito Antonio Castello Branco.

O capitão Castello Branco, sobre ser um dos mais distinctos e dedicados officiaes do Exercito, prestou relevantes serviços na Campanha do Contestado, em cujo territorio exerceu funcções de chefe de policia. Em consequencia da commemoração hontem registrada, foi o capitão Castello Branco muito felicitado.

—:— Faz annos hoje o travesso menino Kleber, filhinho do sr. Carlos Teixeira da Cunha e da professora d. Olga Rozauro da Cunha.

—:— Passa hoje o anniversario natalicio do sr. Fortunato Campos de Medeiros, funccionario municipal e nosso collega de imprensa.

—:— Completa hoje mais um anniversario natalicio a professora cathedratica d. Zulmira Augusta de Miranda, directora da Escola Benjamin Constant.

—:— Festeja hoje o seu anniversario natalicio o interessante Jorge, filhinho do coronel Affonso Ramos Gomes.

—:— Conta hoje mais um anniversario natalicio a gentil senhorita Adelaide Lima Soares, filha da viuva Lima Soares.

—:— Vê passar hoje o seu anniversario natalicio a gentil senhorita Dulce Salgado, funccionaria da Imprensa Nacional.

—:— Faz annos hoje, o sr. Amador Affonso Rios, estimado negociante em Parahyba do Sul.

—:— Completa hoje mais um anno de existencia d. Hilda Pereira da Silva, que por este motivo receberá certamente muitos cumprimentos das pessoas de suas relações.

—:— Faz annos hoje a graciosa senhorita Maria Leitão, filha de d. Adelina Leitão.

—:— Passa hoje o anniversario natalicio do sr. Manoel Calazans de Moraes, estimado proprietario da Typographia Cruzeiro.

—:— Fez annos hontem a senhorita Vitalina Moraes, filha do professor Capertino de Moraes.

* * *

VIAJANTES

Deu-nos hontem o prazer da sua visita o distincto jornalista sr. Amador R. Guerra, correspondente especial de "La Union", de Buenos Aires, na Europa.

O sr. Guerra segue a bordo do "Leão XIII".

—:— Da Europa, onde fôra em busca de melhoras para a sua saude, abalada por uma grande actividade industrial, chegou hontem, pelo "Amazon", o coronel Gustavo de Mattos, figura de destaque no commercio desta capital, e sobremodo conhecida em o nosso meio cinematographico. O coronel Mattos, quando em viagem para a Inglaterra foi uma das victimas do torpedeamento do "Drina", da Mala Real.

* * *

FALLECIMENTOS

Falleceu hontem, nesta capital, á rua Derby-Club n. 24, o coronel Benjamin do Espirito Santo Fontenelle, veterano da guerra do Paraguay, natural do Estado do Maranhão.

Tinha a mais brilhante fé de officio. Durante onze annos exerceu o cargo de tabellião na cidade de Vassouras, permutando depois com o seu collega da Parahyba do Sul.

Deixa numerosa familia.

Seu enterro realiza-se hoje, ás quatro e meia horas, saindo o feretro da rua Derby Club n. 24, para o cemiterio de S. Francisco Xavier.

LA FEMME CHIC

Fazendas, modas e novidades

L. CARUSO

Rua do Ouvidor, 141. Tel N. 721

Rio de Janeiro

DESASTRE E MORTE EM NICTHEROY

Hontem, quando trabalhava a bordo do vapor "Cap Roca" em concerto nos estaleiros da firma Lage & Irmãos, na ilha do Vianna, o official de torneiro Manoel Alves, de 28 annos, casado e morador em S. Gonçalo, foi colhido por uma peça da machina, recebendo [illegible] do craneo.

Alves teve morte immediata, sendo o seu cadaver recolhido ao necroterio do cemiterio de Maruhy, em Nictheroy, onde hoje será verificado o obito.

A policia de Nictheroy foi scientificada desastre

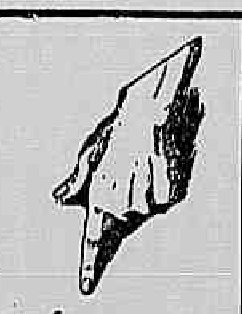

É UMA MONSTRUOSIDADE

dar-se medicamentos alcoolicos ás creanças

Para o seu organismo delicado o remedio ideal é a

EMULSÃO de SCOTT.

390

Tijuca-Fabrica-Andarahy

MAIS UM GRANDE MELHORAMENTO — OS CONSULTORIOS MEDICOS DA FILIAL DA CASA GRANADO & C., NA PRAÇA SAENZ PEÑA.

Quando registramos, ha pouco tempo, a noticia da inauguração da nova filial installada pela firma Granado & C., na praça Saenz Peña — trecho da rua Conde de Bomfim — para attender aos seus clientes da Tijuca, Fabrica e Andarahy, tivemos occasião de fallar na proxima inauguração de varios consultorios onde especialistas de todas as enfermidades pudessem attender, em hora fixa, aos habitantes dessa vasta zona da cidade.

Co'esse alvitre não visavamos os conceituados pharmaceuticos e conhecidos droguistas outro objectivo que completar a grande commodidade offerecida ao publico que passou a encontrar naquella filial e pelo mesmo preço todos os productos da casa matriz, á rua Primeiro de Março e filial da rua Visconde do Rio Branco.

Mantidos taes consultorios e á testa dos mesmos especialistas de renome, ficavam evitadas longas e penosas caminhadas. Esses consultorios a que vimos de fazer referencia, acabam de ser inaugurados e já estão funccionando. Elles occupam o predio fronteiro á pharmacia e dão frente para a praça Saenz Peña. E' todo um pavimento amplo, claro e arejado. Ao longo das largas e rasgadas janellas, lê-se o grande distico: "*Consultorios da filial de Granado & C.*".

Devemos accentuar que esses consultorios foram preparados com todos os requisitos, não se tratando, pois, de uma simples adaptação. A' installação dos mesmos presidiu não só muito bom gosto, mas tambem a observação de todos os requisitos da hygiene moderna. As salas de espera são confortaveis e em todos os consultorios ha agua corrente, gaz e luz electrica. Por toda a parte, desde a entrada ás installações hygienicas, nota-se um asseio digno de especial registro.

Publicamos a seguir o horario das consultas, discriminando as especialidades dos illustres medicos que alli são encontrados diariamente:

Dr. Luiz França — Das 8 ás 9 da manhã — Molestias das creanças e clinica geral.

Dr. Luiz Ramos — Das 9 ás 10 da manhã — Molestias internas em adultos e creanças.

Dr. Arthur Carino Pinheiro — Das 10 ás 12 — Molestias das senhoras e das creanças.

Dr. Nelson Vasconcellos — Das 2 ás 3 da tarde — Operador, parteiro, molestias da pelle e syphilis.

Dr. João Christino Cruz — Das 8 ás 10 da manhã — Clinica medica.

Dr. Civis Galvão — De 1 ás 3 da tarde — Clinica geral, syphilis e molestias das creanças.

Dr. Heitor Carrilho — Das 4 1|2 ás 5 1|2 da tarde—Docente da Faculdade de Medicina — Clinica geral, syphilis e doenças nervosas.

Dr. João Pedro Costa — Das 8 ás 11 da manhã — Do Instituto Benjamin Constant — Medico-operador, vias urinarias, syphilis e molestias dos olhos.

Dr. Freire Ribeiro — Das 3 1|2 ás 5 1|2 da tarde — Clinica medica, molestias das creanças e syphilis.

Dr. Alcides Lintz — Das 8 1|2 ás 9 1|2 da manhã — Assistente do Professor Miguel Couto — Clinica geral e creanças.

Dr. Vicente Luz — Das 9 1|2 ás 11 da manhã — Clinica medico-cirurgica.

Dr. Alexandre Camillo — Das 12 ás 2 da tarde — Parteiro e operador.

Não precisamos tecer encomios nem salientar o valor dos nomes que ahi ficam, tão conhecidos são elles e tão relevantes são as provas que os mesmos têm dado da sua capacidade profissional e do seu valor scientifico.

(Do *Jornal do Commercio*, edição da tarde.)

Para adquirir carnes e augmentar em peso

O CONSELHO DE UM MEDICO

A maioria das pessoas magras come de 3 a 6 arrateis de alimento nutritivo cada dia, e, não obstante, não augmentam nem mesmo uma onça de carnes, quando, pelo contrario, muitas das gentes gordas e robustas comem bem pouca coisa e seguem engordando de contínuo. E' simplesmente ridiculo pretender que isto se deva á natureza de cada pessoa. As pessoas delgadas continuam delgadas por carecerem da faculdade de assimilarem devidamente os alimentos; dellas extraem e absorvem o bastante para sustentarem a vida e as apparencias de saude, porém, nada mais; [illegible] da comida em demasia, [illegible] nem uma dúzia de refeições diarias [illegible] a ganharem um só kilo de carnes. Todos os elementos que contem estas comidas, para produzirem carnes e gordura, ficam inlevitavelmente nos intestinos até serem atirados do corpo na forma de rebotalhos. O que essas pessoas necessitam é algo que prepare e ponha em condições de serem absorvidas pelo sangue e assimiladas pelo organismo e levadas por todo o corpo estas substancias que produzem carnes e gordura, e que na actualidade, não dão [illegible] beneficio.

"Para semelhante estado de coisas, recommendo sempre que se tome uma pastilha de SARGOL com cada refeição. SARGOL não é, como muitos crêm, uma droga de patente, senão uma combinação scientifica de seis dos ingredientes mais poderosos e efficazes de que dispõe a chimica moderna. E' absolutamente inoffensivo, ainda que altamente efficaz e uma pastilha só, com cada comida, augmenta amiúdo o peso da pessoa magra numa proporção de 1 1|2 a 2 1|2 kilos por semana."

A' venda nas pharmacias e drogarias.

Unico depositario Benigno Silva, Caixa do Correio n. [illegible] Rio de Janeiro.

Vendem nas drogarias: Granado & C., J. M. Pacheco, R. Hess & C., Araujo Freitas & C., Freire Guimarães, F. Giffoni & C., Orlando Rangel, V. Silva & C., P. de Araujo, V. Ruffier & C., J. Rodrigues & C., André de Oliveira e Granado & Filhos, etc. Unico depositario no Brasil, M. I. Capellett, Tel. Villa [illegible] Caixa Postal 1886. Rio de Janeiro.

UMA FIRMA QUE SE REHABILITA

Aqui ha tempos, a Directoria Geral de Hygiene, certamente levada por falsa denuncia, fez apprehender como falsa uma garrafa de xarope de groselha, de fabricação da firma Cardoso de Gouvêa & Companhia, estabelecida á rua do Senado n. 230.

Tratava-se de uma casa séria, de negociantes honrados e trabalhadores, que não iam positivamente sacrificar os seus productos para a obtenção de lucros equivocos.

A firma poz-se em campo para salvaguardar os seus interesses, e, intentando acção contra a Fazenda Municipal, teve a felicidade de, na Côrte de Appellação, obter ganho de causa, com plena satisfação para a sua honorabilidade.

Publicamos abaixo o julgado que invalida tudo quanto se articulou contra a firma Cardoso Gouvêa & Companhia, que deu assim um bom exemplo de que quem não tem culpa deve ir até as ultimas na defesa dos seus direitos.

E' o seguinte o teor da sentença:

Ignacio Pereira da Costa, serventuario vitalicio do Primeiro Officio de Escrivão da Côrte de Appellação do Districto Federal da Republica dos Estados Unidos do Brasil.

Certifico que revendo os autos de appellação crime numero dois mil cento e trinta e tres, — entre partes — appellantes Cardoso Gouvêa & Companhia — e, — appellada — Fazenda Municipal — delles consta, me foi apontado e pedido por certidão *verbum ad verbum, o seguinte: ACCORDÃO de fls. 15 a 16.* Vistos estes autos de appellação crime, etc. Considerando que Cardoso Gouvêa & C. recorreram da sentença de folhas treze, que os condemnou a pagar á Municipalidade a multa de réis cincoenta mil como infractores do artigo noventa e um do Decreto trezentos e [illegible] e tres, de trinta e um de Janeiro de mil novecentos e tres; Considerando que o auto não determinou expressamente qual das modalidades de contravenção previstas nesse artigo praticaram os Appellantes, mas pelo seu contexto parece objectivar o do numero segundo (2º); Considerando, entretanto, que do exame realizado a requerimento dos Appellantes *resulta que o producto que lhes foi apprehendido não é nocivo á saude:* Accordão em Terceira Camara da Côrte de Appellação *dar provimento á appellação para absolver os Appellantes da multa imposta* e custas. Rio, dois de Maio de mil novecentos e dezesete. — *Celso Guimarães*, Presidente. — *Edmundo Rego*. — *Francelino Guimarães*, vencido — *Elviro Carrilho*. Fui presente. — *Moraes Sarmento*, Procurador Geral. Nada mais se continha em os referidos e mencionados autos, na parte que me foi apontada e pedida por certidão *verbum ad verbum*, que conferi ao original, e, achando-se em tudo conforme ao teor do mesmo o subscrevo e assigno, nesta cidade do Rio de Janeiro, Capital Federal da Republica dos Estados Unidos do Brasil, aos nove de Outubro de mil novecentos e dezesete. Eu, Americo Monteiro dos Santos, escrevente, juramentado, o escrevi. Eu, Ignacio Pereira da Costa, escrivão, subscrevi e assigno. Rio de Janeiro, 9 de Outubro de 1917. (Assignado sobre duas estampilhas de $300.) — *Ignacio Pereira da Costa*."

Torna mais duro o já duro labor

Umas costas fracas tornam o trabalho diurno dobrada luta. Dôr nas costas geralmente é effeito de rins fracos, e se tonteiras ou desordens das vias urinarias são addicionadas, não espere, procure soccorro antes que o mal se firme, antes que hydropisia, pedra ou mal de Bright se apresente. Pilulas de Foster para os rins tem trazido nova vida e nova força a milhares de homens e mulheres do trabalho. Usado e recommendado por todo o mundo. Peça amostra gratis á Foster Mc. Clellan Cº. Caixa 1.092 — Rio.

MAIS UM ESTABELECIMENTO INDUSTRIAL

Inaugura-se uma nova fabrica de chocolate a vapor

Um grupo de convidados

Com grande concorrencia, realizou-se hontem a inauguração de mais um importante estabelecimento industrial nesta capital.

Os srs. Desiderati Branco & C., uma firma emprehendedora e solida, inauguraram, á rua General Caldwell n. 61 a sua Fabrica de Chocolate a Vapor, com torrefacção de café e fabrico de bombons e fantasias. A nova fabrica vae fornecer ao Rio o seu excellente café moido marca Atlas e a deliciosa marca de chocolate Jacobs.

A cerimonia da inauguração da magnifica fabrica teve todo o relevo, sendo servidos doces e bebidas aos convidados.

Entre as numerosas pessoas presentes, notámos as senhoritas Maria, Deolinda e Aurora Soares, Ermelinda Peçanha, Ludovina Galvão, Iracema Silva, Adelaide Maria da Costa, Lodovina Teixeira, Clarinda da Silveira e Jandyra Almeida, e as senhoras Maria e Noemia Desiderati, Thereza Bortolo, Victoria Doria Pereira, Benedicta Rodrigues, Victoria Meirelles, Maria Rosa Teixeira e Rosalina Silveira.

Todas as installações da nova fabrica são admiraveis — o que ha de mais moderno no genero, o que mostra o cuidado com que a firma proprietaria quer servir o publico.

A fabrica de chocolate a vapor é pois um estabelecimento como ha poucos entre os seus similares no Rio.

CINEMAS

OS PROGRAMMAS NOVOS NOS CINEMAS DA AVENIDA

A REVOLUÇÃO NA RUSSIA e A NETA DO BANQUEIRO, no Odeon

E' o primeiro film que apparece sobre a grande revolução russa, e o seu valor é tanto maior por ter sido elle tirado pelos membros da "Missão da Cruz Vermelha Americana", que estava lá nesse momento historico da grande nação slava. A fita reproduz as scenas mais impressionantes da revolução, desde o dia em que ella estalou em Moscou até a completa victoria dos revolucionarios.

O film está dividido em tres partes: "Antes da revolução", "Os prodromos da revolução" e "A revolução".

Destacam-se pelo interesse que despertam os seguintes quadros: as procissões pelas ruas de Petrogrado, depois do assassinato do monge Rasputskine; o primeiro motim, o saque ao Tribunal Superior; a passeata de 300.000 pessoas, a juventude da nova Russia, o Kremlin e a grande festa para solemnizar a quebra dos grilhões da autocracia.

A neta do banqueiro é um lindo episodio dramatico, interpretado por miss Violet Mersereau, artista de fama mundial.

A despeito da inexorabilidade de seu pae, o banqueiro John Saunders, Christovão preferiu ser desherdado a abandonar Geraldina, a artista que elle conhecera em um circo, e por quem se apaixonara, desejando com ella se casar. Tendo enriquecido com seu trabalho honrado, o banqueiro viu ruir os seus sonhos de uma boa alliança para seu filho, e nós para uma comica que queria vel-o tornar familia.

Espirito recto, caracter bem formado, Christovão preferiu não ter o futuro risonho que lhe proporcionaram a fortuna de seu pae, a enganar aquella que nelle confiara. Abandonou aquelle que o desherdava e tornou-se o esposo da "ecuyère", formando um menage feliz, que, porém, para desgraça delle, pouco durou. Geraldina morreu, deixando-o com uma filhinha, a meiga Alice.

E passaram-se os annos. Christovão, para ter um meio de vida, tornara-se acrobata e trabalhava naquelle mesmo circo onde conhecera a mãe de sua filhinha adorada. Christovão morre de um desastre, e ao menos pede a seu pae que tome conta da neta.

Foi assim que Alice foi levada para o palacio de seu avô. Uma só tristeza a acabrunhava: ter de separar-se de Jorge Raymonds, um artista que no circo ganhava o seu pão fazendo caricaturas instantaneas, com grande habilidade. Ella mesmo, apezar de creança, promettera-lhe que com elle se casaria mais tarde... E agora elle ficava ali e ella se ia viver outra vida... Consolava-a, porém, que o avô consentira — é verdade que depois de muita luta — que ella levasse comsigo o "Carrapato", um porquinho branco que amimara e criara sempre junto de si. E com o "Carrapato" veiu tambem o "Fungus", um velho cavallo de circo em que ella trabalhava.

Archibaldo, um joven pelintra, procura inutilmente conquistar o coração de Alice, ou melhor, os milhões da sua herança, quando tem logar um acontecimento inesperado: é o apparecimento de Jorge Raymonds. Elle vem dizer ao banqueiro que Alice é sua noiva, promettida já por seu pae quando ainda vivo.

E, finalmente, depois de alguns contratempos, que dão graça e constituem realmente o sabor do film, graças á intervenção de um cavallo de circo, Jorge prova ao avô de sua esposa que elle não precisava da fortuna della; quem ganhava mil dollars por semana, 52.000 dollars por anno ou seja cerca de 200 contos da nossa moeda não corria atraz de dotes...

E ambos recebem o perdão ambicionado.

* * *

IGUALDADE, no Cine Palais

O film, que hontem começou a ser exhibido no elegante Cine-Palais, além de reivindicar um padrão de moralidade, unica para ambos os sexos, expõe a questão das desegualdades economico-sociaes, que tiveram, afinal, o seu remate na recente revolução da Russia. O autor, tendo-se proposto a tratar da questão sob o ponto de vista economico e politico, transfere a acção da Russia á America, para mostrar a applicação da nova lei nos circulos sociaes americanos.

O entrecho decorre num parallelo cheio de vida até á sua conclusão logica e expõe com flagrancia completa a luta dos intellectuaes russos em contraste com a lei unica de "Egualdade" na America. Todo o film é um triplice appello na esphera economica, no circulo das relações entre dois sexos. Elza Pulaski, orphã de paes pobres, residente em Varsovia, em companhia de um irmão doente, Ossik, está filiada a uma sociedade secreta, revolucionaria, cujo objectivo é a libertação da Polonia e da Russia. Elza é amada por um fidalgo polaco, o barão de Slazek, e, seduzida pela sua extraordinaria intelligencia, chega a ter a illusão de que o ama.

Slazek é um espião, que ardilosamente promove a prisão de Ossik e de outro membro da sociedade secreta. Elza obtem a liberdade dos companheiros, durante uma entrevista com o governador militar de Petrogrado, que procura requestal-a. Elza foge para a America, onde vem encontrar um rico proprietario de jornal, Norman Hutchinson, com quem se casa.

Mais tarde o amor fraterno induz Elza a introduzir Ossik na sua propria casa, sob o falso nome que elle usava, e apresenta-o como professor de piano. Respondendo ás perguntas que o marido lhe faz, Elza confessa que Ossik é seu irmão. Norman obriga-a a confessar-lhe os motivos por que seu irmão usa de um falso nome, e Elza, na emoção do momento, revela-lhe que foi submettendo-se aos desejos bestiaes do governador da Polonia que ella obteve a liberdade de Ossik e dos demais membros da sociedade revolucionaria a que pertencia em Varsovia. Confessa tambem que Slazek, sabendo desse facto, a ameaçara de tornar publico a sua vergonha, e que, para evitar semelhante vexame, por suas mãos, ella lhe infligira a morte, delicto esse cuja culpabilidade Ossik generosamente assumira.

Ultrajado, Hutchinson expulsa-a do seu coração e do seu lar; mas, na hora de partir, Elza encontra-se com Helena, que assim vem a saber dos motivos da sua partida. Helena appella para seu irmão e observa-lhe que, antes, foi elle que se empenhou por que ella se reconciliasse com seu marido, que peccára por paixão, ao passo que Elza tinha peccado, é certo, mas immolando-se pelo bem alheio.

Norman reconhece os fundamentos da defesa de Helena, e, depois de supplicar a Elza que lhe perdoe, declara-lhe que com prazer renunciará a situação que lhe foi offerecida na alta administração do paiz, afim de poder viver na paz domestica, na segurança de que uma só lei existe para o homem e para a mulher.

* * *

CINDERELLA, no Avenida

Mary Pickford, a celebre, a linda e querida soberana da téla mundial, reappareceu hontem no "écran" do Avenida.

Mary Pickford, que nos tem dado as mais graciosas e tocantes heroinas, em producções inesqueciveis, como "Mme. Butterfly", "Pobre Pepinasinha!", "Hilda da Hollanda", "Eterna Tormenta", para não citar senão as producções de mais ruidoso exito, mette-se agora na pelle daquella encantadora figurinha, creada por Perrault nas suas maravilhosas historias dos paizes das fadas e dos genios.

Formosa recordação de nossa infancia, a *Gata Borralheira*, como aqui no Brasil nos é familiar, qual de nós não se recorda dessa historia enternecedora que as avósinhas nos contavam, á noite, á hora do somno reparador dos jogos e das traquinadas infantis do dia?

Cinderella é essa mesma "Gata Borralheira inesquecida, que Mary Pickford, com toda a sua graça, a sua ternura revive na téla numa de suas mais notaveis interpretações, num film magnifico da Famous Players, componente da Paramount Pictures Corporation.

E, é esta a primeira vez que a celebre artista trabalha ao lado de seu marido, o elegante actor Owen Moore, o apreciado interprete de "O beijo", um dos mais recentes successos do Avenida.

Cinderella" é ainda uma maravilha de montagem luxuosa e marcará mais um retumbante exito do querido cinema.

Tarefa escusada é a da descripção de "Cinderella", largamente conhecida no mundo inteiro. O film acompanha com a maior fidelidade o conto de Perrault e não ha quem desconheça.

Em todo caso, ahi vae uma descripção do bello film da Paramount, que fez hontem encher, nas varias sessões, o Avenida:

Mary Pickford, figurinha maravilhosa da téla, tem nesse admiravel film um papel que lhe vae como uma luva ao feitio artistico. Cinderella é uma de suas mais notaveis creações.

E', pois, o actual programma do Avenida um novo e incontestavel triumpho, que ficará memoravel nos nossos annaes cinematographicos, capaz de atravessar toda uma semana com lotações esgotadas.

* * *

CANÇÃO DO FOGO, no Pathé

Gabrielle Robinne, a graciosa artista da Comedie Française, reappareceu hontem aos frequentadores do luxuoso Pathé na *Canção do fogo*, peça dramativa em 4 actos, fazendo o papel de Ninette Berthier. Destacando-se de um excellente conjunto de nomes festejados da scena franceza, Numes, Gaart, Dehenne, Croué e mlle. Dix, Robinne têm na *Canção do fogo* um dos seus melhores, senão o seu melhor trabalho.

Era Ninette filha de um brochante, o Ti'Froment. No mesmo andar da casa que elles habitam, mora um rapaz, joven musico, chamado Victor Berthier, em ardua faina de estudo, todo o santo dia, no doce enleio de vir a ser um dia um compositor celebre.

O talento de Victor é, porém, theorico e só para elle. O publico não poderá habituar-se ás composições um tanto extraordinarias que o seu cerebro concebeu, elle precisa tempo; e talvez ficaria elle sempre um pobre ente cheio de chimeras, arduo no trabalho e desconhecido.

Mas isso pouco a elle lhe importa, ainda assim, uma vez que todas as tardes, veja o lindo sorriso de Ninette.

Amam-se os jovens; e porventura breve pedirá Pedro a sua mão; tornando-se menos difficeis, no seu pensar, as horas de angustia, de luta e de miseria, soffridas.

Um dia, accidentalmente deixa de existir o Ti'Froment, vendo-se Ninette na dura contingencia de ter de se sustentar sósinha. Prendada como uma menina fina, maneja lindamente o pincel, podendo executar trabalhos que venderá facilmente; mas dá-se o facto que ella poderá ir mais longe do que colorir bimbos e leques... pois possue na verdade um valor pessoal bastante para ser uma artista.

De uma das suas amigas, que abraçou o mister de dansarina, obtem ella facilitar-lhe a entrada de um "atelier" que lhe permittirá tomar lições de profissionaes na pintura.

Em poucos mezes Ninette consegue chegar até onde chegam os grandes artistas. Mas que será feito de Pedro, emquanto vê patentear-se essa fama? Vegeta, na penumbra de uma mulher, envergonhado de tanto luxo, que elle jámais adquiriu. Torturado no seu orgulho, só aspira vehementemente chegar ao dia em que elle tambem virá a ser celebre, e não terá de humilhar-se deante da esposa.

Vê emfim, despontar-lhe, parece, esse dia: consegue de um editor, a publicação da sua composição: "Cantico de Fogo", e vive então elle, dias e semanas, na expectativa, louco de esperanças.

Depois tudo desaba; e descobre ter sido Ninette que por ter tido dó delle sem duvida, tinha mandado proseguir na edição, á força de dinheiro. A experiencia é deveras cruel de mais, e abandona Ninette.

Foge então, desvairado, sendo atropelado debaixo das rodas de um automovel em que não tinha reparado, ficando gravemente ferido na cabeça, e conservando-se dois mezes entre a vida e a morte.

Entretanto, salvam-o os cuidados e dedicação de Ninette, mas elle fica-se num estado de idiotismo, de somnolencia e meio louco, até o dia da sua rehabilitação.

Completam o programma novo: *Max em calças pardas*, scena comica por Max Linder; e o ultimo numero do *Pathé Jornal*.

* * *

A CHAGA SECRETA, no Parisiense

Ethel Clayton, a seductora actriz da Brady-Film, é uma das "estrellas" mais festejadas dos Estados Unidos, quer pela sua belleza, quer pelo seu admiravel temperamento artistico. Por todos esses titulos e mais alguns, a heroina de "Chaga secreta", um drama que tem de emocionante, quanto de delicado, tem attrahido no elegante e sempre querido cinema da empreza Gustavo Senna enorme concorrencia. Ainda hontem, com a "première" desse film, os logares andaram ali, por empenho.

Em poucas palavras podemos dar uma idéa do novo drama da Brady.

O vasto café concerto ao ar livre regorgita de gente que se quer divertir. No tablado, as dansarinas exoticas contorcem-se movidas pelos sons nervosos dos violinos da orchestra. Gente que ri e bebe e que se distrae, sem olhar o dôr que sorri para a conquista do pão diario...

Entre as bailarinas que fazem successo na multidão alegre está mlle. Jeanette, que é uma das mais brilhantes do original café-concerto.

Jeanette é requestada pelo director de scena e ella, alma de uma nobreza que ainda não se poluiu de todo, expulsa do seu camarim o importuno.

Isso vale-lhe a perseguição do despotico "regenerador".

Soou a hora de entrar em scena. Mlle. Jeannette, que tem a alma alanceada por uma dôr secreta, vem ao tablado num sorriso de admiravel disfarce e dansa, dansa num estonteamento, descendo depois, sempre dansando, atravez das mesas dos indifferentes que se divertem e vae acabar sentando-se á mesa de Henrique Dalton.

Ahi nessa mesa, quando se vê só pelo homem que a cerca de uma sympathia espontanea e profunda, sem nada lhe pedir, ella conta a sua grande magua, os seus sonhos de tranquillidade.

— Tenho uma filha e esta vida cercada de vicios e perigos, suffoca-me! Mas preciso de ganhar dinheiro para educar a minha filha... Ah! o meu sonho era ter uma casinha entre arvores, longe do bulicio e da vida que tão amarguradas recordações me provoca!

Impressionado com as confidencias de Jeannette, o rapaz resolve esperal-a á saida do café-concerto, e offerece-lhe dinheiro.

— A minha bolsa está á sua disposição.

— Não. Guarde o seu dinheiro. Eu só quero realizar o meu sonho.

Acontece que nessa mesma noite, Dalton é assaltado pelos ladrões. Dalton é levado em estado grave para um hospital e antes de morrer faz a doação de uma pequena casa e da sua pequena fortuna a Jeanette. Feliz e grata á memoria de seu doador, Jeanette vae com sua filha, retirando-se de vez da vida do palco, para a sua pequena propriedade.

O destino leva-a ao encontro de um joven pastor que por ella se apaixona, e casa. Eis que apparece a testemunha mais rigorosa de toda a sua triste historia.

A chaga terrivel, que ella tão penosamente escondera, ia surgir, viva e violenta, aos olhos espantados do marido, modelo e exemplo de uma só virtude.

Era a sua ruina!

A verdade surge irreparavel e esmagadora!

E' a propria filha quem se incumbe de tudo denunciar, na inconsciencia dos seus verdes annos!

O drama attinge neste ponto uma intensidade empolgante, e pelo rigoroso desempenho que lhe dá Ethel Clayton.

* * *

FÓRA DA AVENIDA

A FILHA DO SERTÃO e O CANTICO DO FOGO, no Ideal

Além da lindissima comedia interpretada pela graciosissima Robine, e que tambem está sendo levada no Pathé, o Ideal exhibe uma encantadora comedia da Fox Film, *A filha do sertão*, por June Caprice.

Vivia June, a encantadora heroina deste romance, amando unicamente os animaes e os ninhos e ao velho pae que a adora e enche de mil carinhos.

Seu pae, Gim Christ, bom velho folgazão, adorando a filha unica, era o seu companheiro de travessuras. Não sabia reprehendel-a e assim ella moça, já quasi selvagem, sem instrucção.

Mas um dia o sertão vê chegar Frank, joven professor, que vem tomar conta da escola do logar. Cheio de talento, forte, o rapaz ficou logo impressionado pela belleza de June, e ella decide-a das mãos do pae [illegible] cala. Era tempo... Fazia do saber ignorante e rude a linda flôr das selvas!

E as aulas começam... Mas cada dia o joven professor se sentia mais preso aos encantos da discipula, que já havia sido pelos collegas appellidada "o mimo do professor". Após a sua aula iam ambos dar longos passeios pela região.

Muitas vezes iam a casa da familia Hankins levar o conforto e a esmola. Hankins, preso, deixára a sua velha mãe á guarda da mulher enferma e de tres lindas criancinhas. A mais velha das tres cuidava dos irmãosinhos.

Um dia foi despertada por um ruido em seu quarto; era um ladrão, que não achando mais o que levar, enchera os bolsos com pães e fructas, unico alimento daquella gente.

June, presente, fala-lhe e taes cousas lhe diz, que o ladrão, compadecido, restitue o que roubara e ao sair, sem que a menina percebesse, deixa sobre um movel as unicas moedas que possuia.

A mãe de June descança, emfim... E ha naquelle lar duas dores egualmente fortes em creaturas que formam pela edade o maior dos contrastes: da avósinha, boa e carinhosa, e o de June, cujo amor filial é commovente.

June e Frank iam, então muitas vezes áquella casa levar á pobre gente o pão e o affecto.

Um dia, após a aula, quando Frank vae levar June á casa, encontra morto o pae da rapariga. Ali, em presença do cadaver, o rapaz jura amparar a joven, esposando-a.

Bob Gale vê uma manhã Frank receber na "gare" uma senhora e uma creança, que o cobrem de beijos.

Intrigante, ciumento e mão, o aldeão corre á casa de June e conta que Frank, que se diz solteiro, acaba de receber em sua casa sua mulher e sua filha.

June a principio duvida, mas a dôr violenta fal-a perder o raciocinio, e quando Frank vem bater-lhe á porta para apresental-a á irmã e á sobrinha, June expulsa-o cruelmente.

Mas a verdade está sempre nos labios das creanças... A sobrinha do professor revela innocentemente a esta que Frank é seu tio. A infamia de Bob não teve o effeito esperado; e, feitas as pazes, os jovens apaixonados firmam com um beijo um romance de amor.

* * *

IGUALDADE e A ESPOSA DO DIPLOMATA, no Paris

O primeiro film do programma novo do Paris é o mesmo que fez encher hontem o Cine Palais, e no qual Rita Jolivet, a fulgurante "etoile" da téla e sobrevivente do *Lusitania*, tem um estupendo trabalho. O segundo acaba de ser retirado da téla do Avenida, e é, como já tivemos occasião de dizer, uma primorosa creação de Marguerite Clark.

Com tal programma era fatal que o Paris não chegasse hontem para as encommendas.

* * *

A JAULA DA HONRA e JUDEX, no Iris

Juntamente com os dois ultimos episodios do empolgante cine-folhetim *Judex* (Ondina e Sereia) e (Perdão de amor), exhibe o Iris um violento drama "grande-guignol", em 3 partes, *A jaula da honra*.

Ella, para que o marido não descobra, esconde o amante no cofre forte. O marido viu, mas fingiu que não via... Fechou o cofre! E se tirou para ali, a fumar, emquanto a esposa soffre o peor dos sacrificios, sentindo a morte do amante, sem poder acudir!

Ha formosuras que fazem prostrar a seus pés os homens mais distinctos. Bella Lovett era uma dellas. Adorada pelo marido, que depositava nella toda a confiança, era facil dar attenções aos amores de Sylvio Harvey, um joven e distincto homem social, que acabava de voltar da India.

Manoel Leroy, um dos admiradores de Bella, informa o marido da traição da esposa, e este consegue ver Sylvio entrar para o quarto da infiel consorte.

Cirillo bate á porta do quarto, e Bella esconde o amante num cofre forte, de grande tamanho. Cirillo entra e desconfia que Sylvio estava escondido no cofre; fecha-o e conversa amavelmente com a esposa, fumando tranquillamente um charuto.

Os tormentos de Bella, que tem de assistir calmamente á morte por asphyxia do homem que ama, encerrado no cofre forte, em presença do marido, que finge nada saber, são deveras emocionantes.

Terminado o terceiro charuto, Cirillo está inteiramente convencido da morte de Sylvio, e volta calmamente para o club.

Bella abre o cofre, a jaula da honra, essa honra que o marido tanto prezava: Sylvio tinha exhalado o ultimo suspiro.

* * *

OS FILMS DO CINE BOULEVARD

Depois do grande successo de sabbado e domingo, a empresa do Boulevard andou bem avisada conservando no programma os 9º e 10º episodios de *Judex*; a comedia em 1 acto, *Mais feliz dos tres*, e *A morte sobre os trilhos*, drama em 3 partes. Hontem, o popular cinema do Boulevard Vinte e [illegible] de Setembro esgotou a lotação, E', como vem, a melhor recommendação que se poderia fazer ao programma.

* * *

MULHER-IMAN e ETERNA TORMENTA, no Modelo.

Estiveram hontem, no Modelo, á rua 24 de Maio, dois grandes nomes da cinematographia, duas estrellas da téla, Kitty Gordon e Mary Pickford, fue o mesmo é dizer que foi ali dia de grande gala e de grandes enchentes.

Dos films, a que já nos temos referido por vezes, limitamo-nos a dizer que são dois primores, duas joias do mais fino jaspe que todo mundo deve ver.

* * *

A MOÇA DA ALDEIA, no Americano

Com este titulo, o Cinema Americano, de Copacabana, offereceu hontem aos seus innumeros *habitués*, a *première* da ultima creação da notavel artista June Caprice, e, para completar o programma, *Vendida*, drama da Butterfly Films, em dez actos.

* * *

"IGNORANCIA FATAL" ou "EDUCAE VOSSAS FILHAS", no Mattoso

Foi essa a fita mestra no programma de hontem no Mattoso. Foi esse o impressionante film que tantas lagrimas arrancou ás numerosissimas senhoras que encheram á cunha o vasto salão de projecções do popular cinema da praça da Bandeira. *Educae vossas filhas* ou *Ignorancia fatal* é uma dessas lições a que todas as mães de familia e suas filhas deveriam assistir, pelos ensinamentos que lhes póde trazer. O drama estala forte e terrivel, desde que duas primas, educadas por processos oppostos, se encontram, sem o saberem, uma da outra, amadas pelo mesmo homem. Lilian, perdida, appella para sua mãe, emquanto a outra vae ser levada ao altar, e a obra da fatalidade, guiada pela educação da pobre, fecha-se na scena dilacerante da sua morte, scena pungente, de terrivel exemplo. E' bem o caso symbolico das duas virgens, com que se inicia o film, caminhando á margem do precipicio, ambas de olhos vendados, mas das quaes, uma precavida, para antes de dar o passo em falso, e outra se precipita no abysmo.

Repete-se hoje esse film e *Carlitos garçon de hotel*.

* * *

NOTICIAS DIVERSAS

Mulher-iman, o ultimo grande trabalho de Kitty Gordon, e *Eterna Tormenta*, a estupenda creação de Mary Pickford, estão sendo levados, actualmente, no cinema Modelo, da rua 24 de Maio.

* * *

O popular cinema Rio, de Nictheroy, da empresa V. Riva & C., annuncia para hoje a estréa da "troupe" de Carlitos, que acaba de alcançar extraordinario successo no Phenix desta capital.

* * *

CARTAZ DO DIA

AMERICANO — "A moça da aldeia" (drama); "Vendida", de Butterfly" (drama.

AVENIDA — "Cinderella" (drama); "Uma visita ás plantações de café em Costa Rica" (documentario).

BOULEVARD — "Judex (drama); "O mais feliz dos tres" (drama); "A morte sobre os trilhos (drama).

CINE PALAIS — "Egualdade" (drama); "Na Russia e nos Estados Unidos" (documentario).

IDEAL — "A canção do fogo" (drama); "A filha do sertão" (drama).

IRIS — "Judex" (drama); "A jaula da honra" (drama); "A Revista Animada" (documentario).

MATTOSO — "Educae vossas filhas" (drama); "Carlitos, garçon de hotel" (comedia).

MODELO — "Eterna tormenta (drama); "Mulher Iman" (drama).

ODEON — "A neta do banqueiro" (drama); "A revolução russa" (documentario).

PARIS — "Egualdade (drama); "Na Russia e nos Estados Unidos" (documentario); "A esposa do diplomata (drama).

PARISIENSE — "A chaga secreta" (drama); uma comedia americana.

PATHE — "Cantico do fogo" (drama); "Max em calças pardas" (comedia); "Pathé Journal" (documentario).

* * *

CINEMA AMERICANO

(COPACABANA)

Hoje, pela ultima vez, as duas grandes maravilhas: "Moça da Aldeia", por June Caprice, da Fox Film e "Vendida", films estes em 12 actos sublimes.

THEATRO & MUSICA

PRIMEIRAS

"MAROUF", NO MUNICIPAL

Tivemos hontem, de novo, no Municipal, a opera de Henry Rabaud, cantada na temporada anterior.

Já nos manifestámos largamente sobre *Marouf*, no dia immediato á sua execução, e é nosso dever registrar agora que a opera, substituida a sra. Vallin Pardo, enferma, pela sra. Dalla Rizza, foi bem executada, merecendo o barytono Crabbé, especialmente, applausos calorosos.

Hoje, *Manon*, de Puccini, com Caruso.

*

A FESTA DE BERGAMASCHI, NO LYRICO

Realizou-se hontem, no theatro Lyrico, a *serata d'onore* de Bergamaschi, o applaudido tenor da companhia Adelina Agostinelli.

O aspecto do grande theatro era bellissimo, achando-se completamente cheios todos os logares, de tudo quanto a nossa sociedade possue de mais elevado e distincto. Foi iniciado, o brilhante festival com a representação da opera — *Cavalleria Rusticana*, que, como sempre, despertou geraes applausos. Foi executada depois, sob a regencia do maestro De Angelis, a symphonia do *Guarany*, que proporcionou uma verdadeira ovação aos executantes, pela execução que foi correcta e agradavel ao grande e selecto auditorio.

A ultima parte constou da representação da opera *Palhaços*, que teve excellente interpretação.

A aria final do 1º acto proporcionou freneticos applausos a Bergamaschi, que foi obrigado a repetil-a, para satisfazer aos insistentes pedidos da platéa. Ao finalizar esse mesmo acto, obeu o festejado artista muitas *corbeilles* de flores e objectos de valor dos seus collegas, amigos e admiradores.

A festa, que correu por entre constantes applausos, deixou agradavel impressão, e por muito tempo será lembrada pelos que tiveram occasião de nella tomar parte e levar os seus applausos a um dos mais distinctos artistas da modesta empresa que nos [illegible] presentemente.

*

"AMORES DE TRICANA", NO RECREIO

Finalmente, terá hoje logar no theatro Recreio, a primeira representação da deliciosa opereta em tres actos "Amores de tricana", original do dr. Mario Monteiro e musica do maestro Felippe Duarte, opereta de grande successo e que ha muitos annos se não representa no Rio, onde nunca deixou de conseguir um exito memoravel.

A sua primeira representação, que terá logar ás 8 3|4 e em espectaculo inteiro, vae constituir um verdadeiro acontecimento theatral, tanto mais que a illustre actriz cantora Adriana de Noronha desempenha a protagonista, papel em que definirá mais uma creação na sua feliz carreira de artista.

A distribuição é a seguinte: Antonio, João Silva; Alvaro, Salles Ribeiro; Bernardo, Alfredo Abranches; João, José Monteiro; mestre escola, Augusto Costa; Boticario, José Queiroz; Camponez, Alberto Ferreira; 1º estudante, Augusto Costa; 2º, Alb. Ferreira; Conselheiro, Lino; Luiza, Adriana de Noronha; Maria, Elisa Santos; Joanna, Nathalina Serra; Tia Brigida, Amelia Perry; 1ª filha, Josefina Barco; 2ª filha, Julia Parra; Camponeza, Gertrudes; Tricana, Tina Coelho; Viscondessa, Maria Soller; Vendedeira, Adelina Marques.

* * *

O CARTAZ DO DIA

CARLOS GOMES — "Matei o bicho" (revista). A's 7 3|4 e 9 3|4.

LYRICO — "Tosca" (opera). A's 8 3|4.

MUNICIPAL — "Manon" (opera). A's 8 1|2.

PALACE — "Ré mysteriosa" (drama). A's 8 3|4.

RECREIO — "Amores de tricana" (opereta). A's 8 3|4.

REPUBLICA — Espectaculo da companhia equestre Manetti. A's 8 3|4.

S. JOSE' — "O Rio em camisola" (revista). A's 7, 8 3|4 e 10 1|2.

S. PEDRO — "O deputado independente" (comedia). A's 7 3|4 e 9 3|4.

TRIANON — "Champignol á força" (vandeville). A's 4, 8 e 10.

* * *

CIRCOS

PIERRE — Attraente funcção.

* * *

RECLAMOS

MUNICIPAL — Esta noite, com uma das suas maiores creações, "A Manon", despede-se Enrico Caruso e a grande companhia lyrica do theatro Colon de Buenos Aires.

Será protagonista da opera Gilda Della Rizza, que cantou o papel no Scala, de Milão, e em outros theatros da peninsula. O sr. Crabbé fará o "Lescaut"; o sr. Azzolini, o "Geronte". A orchestra estará sob a batuta do maestro Bellezza.

— ✦ —

LYRICO — Adelina Agostinelli canta esta noite, no Lyrico, a protagonista da opera "Tosca", em que tem um dos seus mais applaudidos trabalhos, especialmente na romanza "Visi d'arte, visi d'amore", cantando a parte de "Cavaradossi" o tenor Del-Ry. Tomam ainda parte na mesma opera outros dos principaes elementos da companhia.

— ✦ —

RECREIO — Conforme noticiámos detalhadamente em outro logar, realiza-se hoje, no querido theatro do fundo da rua do Espirito Santo, a primeira representação da opereta portugueza em tres actos "Amores de tricana", original do sr. Mario Monteiro e musica do maestro Felippe Duarte.

— ✦ —

PALACE — Dentre o repertorio dado por Italia Fausta, na sua brilhante passagem pelo theatro Republica e pelo Palace-Theatre, a peça que mais agradou talvez foi a "Ré mysteriosa" ("La femme X..."), em que a illustre actriz tem uma creação. Foi, pois, esta peça a escolhida para despedida da companhia.

— ✦ —

TRIANON — Este elegante theatrinho da avenida Rio Branco dá hoje, ás 4 horas, a sua habitual "matinée" das terças-feiras, com o engraçadissimo "vaudeville" de Feydeau e Desvallières "Champignol á força". Nas duas sessões da noite, será representada a mesma peça.

— ✦ —

S. PEDRO — Continúa em pleno successo, neste theatro da praça Tiradentes as representações da espirituosa comedia "O deputado independente", interpretada pelos melhores artistas da companhia Alexandre Azevedo.

— ✦ —

REPUBLICA — Foi mais um bom espectaculo o que realizou hontem a companhia Manetti, no Republica. Hoje o programma e variadissimo, tendo logar a apresentação do celebre leão "Negus", o terror das feras africanas, e outros animaes da collecção zoologica. Verdaguer, Gosto-Gosto e Searpini, na parte comica, e a rainha terpsichoriana, Tita Querolo, darão realce extremo á funcção.

— ✦ —

S. JOSE' — A nova e espirituosa revista "O Rio em camisola", actualmente em scena no S. José, firmou-se definitivamente no cartaz do popular theatro da praça Tiradentes, a caminho certo para a centenario.

— ✦ —

CARLOS GOMES — Tão cedo não deixará o cartaz deste querido theatro a engraçada revista de critica "Matei o bicho". Suas representações têm sido todas as noites realizadas ante numerosa platéa, que corôa o trabalho dos artistas com calorosos applausos.

* * *

CIRCOS

PIERRE — Constituiu mais um exito o espectaculo hontem realizado, no bello pavilhão armado no largo dos Leões. O povo do elegante bairro accorreu mais uma vez ao circo; é porque se annunciaram duas estréas de valor, e como tal foram recebidas. Para hoje se annuncia lá outra estréa, os 3 Pierrots, incomparavel numero de acrobacia, e para outros dias, as feras.

* * *

MUSICA

MUSICA DE CAMERA — Sexta-feira, 19 do corrente, realiza-se o ultimo concerto da série organizada para este anno pelo Instituto Nacional de Musica.

Tomam parte no programma, já divulgado, os professores Francisco Chiaffitelli, Alfredo Gomes, Octavio Gonçalves, Pedro de Assis, Agostinho L. de Gouvêa, Francisco Nunes Junior, Elpidio Christini e senhorita Beatrice Sherrard.

* * *

VARIAS NOTAS

ANNA PAWLOVA — Segundo ouvimos, o empresario José Loureiro está em negociações com a grande companhia de bailados russos, de que faz parte a celebre dansarina Anna Pawlova, cuja vinda estava annunciada para o Municipal e fracassou.

Se for ultimado o contrato, o que parece succederá, a companhia, que é composta de oitenta figuras, virá trabalhar no theatro Lyrico, estreando, provavelmente, nos primeiros dias do mez de dezembro proximo.

— ✦ —

SOCIEDADE BRASILEIRA DE AUTORES THEATRAES — A Sociedade Brasileira de Autores Theatraes realizou hontem a sua sexta reunião, a que compareceram os srs.: [illegible] Netto, Viriato Corrêa, Paulo Barreto (João do Rio), Agenor de Carvoliva, Goulart de Andrade, Bastos Tigre, Alvarenga Fonseca, Raul Pederneiras, d. Francisca Gonzaga, Benjamin Carvoliva, Avelino de Andrade, Carlos Cavaco, Mario Monteiro, Oduvaldo Vianna, Cardoso de Menezes, Candido Costa, d. Guilhermina Rocha, Fabio Aarão Reis, Calixto Cordeiro, Arthur Cintra, Jayme Guimarães, Abilio Margarido, João Ribeiro, Lessa Bastos, Restier Junior, J. Praxedes, Catullo Cearense, Marques Pinheiro, Soriano Roberto, Domingos Magarinos, Sophonias Dornellas, [illegible] Nunes, Carlos Teixeira, Luiz Silva, Luciano de Oliveira, Francisco Carinta, Domingos Roque, Bento Mussurunga, Paulino Sacramento, irmãos Quintiliano, Ruben Tavares, Raul Martins, Octavio e Silva, Adalberto de Carvalho e Celestino Silva.

Na ausencia do sr. Oscar Guanabarino, presidente da mesa, presidiu aos trabalhos o secretario, sr. Viriato Corrêa.

Lida a redacção definitiva da tabella de direitos autoraes, foi votada, com alguns additivos, e após animados debates, estabeleceu-se que começará a vigorar do dia 15 do mez proximo em deante, respeitados os compromissos anteriores entre autores e emprezarios.

Foram constituidas as seguintes commissões: de redacção dos estatutos, composta dos srs. Avelino de Andrade, Agenor de Carvoliva e Carlos Cavaco; de relações exteriores, permanente, para se entender com os institutos estrangeiros congeneres, composta dos srs. Paulo Barreto, Goulart de Andrade, Medeiros e Albuquerque, Agenor de Carvoliva e Oduvaldo Vianna; para solicitar do prefeito do Districto Federal a abolição do imposto sobre espectaculos de peças nacionaes e medidas para a perfeita fiscalização das companhias theatraes, composta dos srs. Paulo Barreto, Bastos Tigre, Avelino de Andrade e Alvarenga Fonseca; para alcançar a apresentação de um projecto de [illegible] Camara, composta dos [illegible] Albuquerque, Goulart [illegible] Marques Pinheiro e [illegible].

A mesa organizará o [illegible] terno da sociedade.

Está marcada nova [illegible] pois de amanhã, as [illegible] ciação de Imprensa, [illegible]

— ✦ —

A NOVA REVISTA [illegible] RENGA FONSECA — [illegible] dias, muito poucos, [illegible] uma das mais justas [illegible] publico carioca. S[illegible] Carlos Gomes, a nova [illegible] dansa!", original de A[illegible] seca e J. Miranda, [illegible] o amor, que compoz [illegible] vinte e quatro numeros.

Como já foi dito, [illegible] prende, entre si, os [illegible] compõem a peça, [illegible] les, um, de comedia [illegible] mento da Rosinha", [illegible] vida, a ser o "clou" [illegible]

Aliás, o imprevisto da [illegible] ditos de espirito [illegible] ao, pela peça toda.

O disciplinado corpo [illegible] tas, graças á habilidade [illegible] ensaiador J. Silveira, [illegible] "marcas" nos acropias [illegible] las, dois numeros [illegible] ideiados.

— ✦ —

FESTIVAES ARTIS[illegible] JOSE' — Dois brilhantes [illegible] annunciados para [illegible] S. José. No dia [illegible] Mattos, e no dia [illegible] Beatriz Martins e Cand[illegible] João de Deus e J. M[illegible] o seu festival ao [illegible] humoraticos. Além da [illegible] da burleta [illegible] velho", haverá uma [illegible] moristica sobre "[illegible] humanidade", feita por [illegible] e um acto de "cabaret".

Na festa de Beatriz Mar[illegible] dida Leal será levada a [illegible] vista "Corrida de [illegible]" these nova, ao dr. Paulo [illegible] tin, e um acto de variedades [illegible] tomarão parte diversos [illegible] nossos theatros.

— ✦ —

COMPANHIA DRAMA[illegible] S. PAULO — Esta companhia [illegible] de uma brilhante série de [illegible] nesta capital, embarca [illegible] S. Paulo, sendo entretanto [illegible] que voltará ao Rio em [illegible] occupar então o theatro [illegible] novo repertorio e novos [illegible].

A companhia, que dá [illegible] dades, estreará em S. Paulo [illegible] tro S. José, co ma "M[illegible]" que aqui conseguiu grande exito.

— ✦ —

A PARTIDA DE CAR[illegible] — [illegible] tenor Caruso embarca [illegible] Nova York, no vapor "S[illegible]" companhia partiu, em [illegible] no "Leon XIII", a outra [illegible] ra para Buenos Aires, [illegible] o "Infanta Isabel de B[illegible]".

— ✦ —

A VOLTA DA COMP[illegible] BRULE — Confirma-se a [illegible] gada do actor Brulé com [illegible] panhia, para dar cinco [illegible] de despedida, antes de regressar á Europa. Ainda não [illegible] titulos das peças que serão [illegible] tadas, assegurando-se, [illegible] Brulé se apresentará em [illegible] suas melhores creações, que [illegible] ram representadas na ultima [illegible] rada. Brulé chegará no vapor [illegible] do", no fim deste mez.

— ✦ —

UM FESTIVAL NO LYR[illegible] — Realiza-se no dia 24 deste [illegible] grande festival, no Lyrico, [illegible] sultado será destinado a minorar [illegible] tado financeiro a que ficou reduzida a professora d. Palmyra Castello [illegible] que ha dois mezes passou pela [illegible] dôr de ver a sua casa [illegible] em ruinas, por um terrivel [illegible]

Este festival é promovido [illegible] grupo de distinctas senhoras [illegible] zas, que num altruistico gesto [illegible] dade por sua infeliz companheira, tem poupado esforços em [illegible] lizar de uma maneira brilhante [illegible] festa alegre e de valor artistico [illegible] fim tão nobre.

A commissão é composta de [illegible] lina Lopes Vieira, mme. M[illegible] de Albuquerque, mme. Lorja [illegible] mme. Boetcher, consulesa da Dinamarca, mme. Carolina Sotto [illegible] sa de Figueiredo e mme. Rodrigues.

No programma figuram duas comedias originaes de Coelho Netto [illegible] dramaturgo Lorjó Tavares, que ha dois annos fez representar [illegible] nou, com grande successo, a comedia "Loglezes...".

Na parte literaria se farão ouvir a poeta Affonso Lopes de Almeida a graciosa "diseuse" mlle. Margarida Lopes de Almeida e Moraes de Carvalho, numa palestra humoristica.

Ao piano, Arthur Napoleão deliciará o auditorio com a suave doçura da sua musica, e a distincta mlle. Maria Verney Campello fará ouvir a sua linda voz.

O maestro Cernicchiaro tirará do seu mavioso violino finissimos [illegible] des.

Ainda haverá outras novidades que abrilhantarão o programma.

E', como se vê, uma festa que promette ser magnifica.

A casa está quasi toda tomada e os bilhetes que restam encontram-se nas casas: Orlando Rangel Hermann, Carioca n. 4, Barbosa.

— ✦ —

CARLITOS EM NICTHE[illegible] — Carlitos, o impagavel comico, com a sua "troupe", da hoje espectaculo [illegible] theroy, apresentando-se na [illegible] vizinha com a "sketch" — [illegible] e seu amigo Dick, no cafe[illegible]

Os espectaculos de Carlitos [illegible] ctheroy serão apenas dois, [illegible] nhã, sendo de prever que o [illegible] cinema Rio seja pequeno para [illegible] o sem numero de pessoas que [illegible] [illegible] ali o famoso comico.

A petizada de Nictheroy vae [illegible] certo, como a do Rio fez, [illegible] papae e mamãe para irem ver [illegible] tos em carne e osso.

— ✦ —

DE FRANCESCHI — [illegible] que se estréa, no Lyrico, [illegible] letto", o estimado barytono De Fran[illegible] ceschi, que fazia parte da [illegible] Walter Mocchi Da Rosa.

HOJE — Continuação do grande successo da celebre "danseuse á transformation"

Silvett Montecarlo

— NO —

CABARET RESTAURANT

— DO —

INTERNACIONAL CLUB

Ex-Palace-Club

40—RUA DO PASSEIO—40

Sob a direcção do inimitavel cabaretier ANDRÉ DUMANOIR, unico na AMERICA DO SUL, se exhibirão artistas de reputado valor.

PROGRAMMA SEM RIVAL

Elegante corpo de bailes

Esmerado serviço de restaurant sob a competente gerencia de A. SOLARI CRESPI

Cozinha internacional

CINE BOULEVARD

Boulevard 28 de Setembro 163

Propriedade de N. Jardim

HOJE, ULTIMO DIA

apresentamos 3 films de successo e variados:

◆ ◆ **JUDEX** ◆ ◆

no seu 9º e 10º episodios.

MAIS FELIZ DOS TRES

comedia, em 1 acto.

A Morte sobre os trilhos

Drama, em 3 partes.

AMANHÃ

Francisca Bertini no grandioso drama

◆ **LA GIGOLETTE** ◆

(Za-la-mort)

e mlle. Massart, no sensacional drama

Abnegação e Perfida

(J 2430)

AS GRATIFICAÇÕES ADDICIONAES NOS CORREIOS

O ministro da Viação não reconheceu aos agentes postaes o direito á percepção da gratificação addicional.

HELICE PARA AVIAÇÃO

Como já noticiámos, foi nomeada uma commissão mixta composta de officiaes do Grande Estado Maior de Operações, para, no campo dos Affonsos, Realengo, acompanhar as experiencias do typo de helice para aviação, de invento do sr. Domingos Silva.

CINEMA MATTOSO

(Praça da Bandeira)

Hoje! Hoje! Hoje!

O maior acontecimento da photographia animada!

O film da temporada!

Educae vossas filhas!

(IGNORANCIA FATAL)

7 actos de funda emoção! A mais sublime lição de moral!

Para amenisar os effeitos dessa impressionante obra d'arte, a hilariante comedia

CARLITOS GARÇON DE HOTEL

Pelo "Maranhão", acaba de chegar a esta capital o sr. Henry Waite, sub-gerente da companhia de seguros "Anglo - Sul - Americana".

Desde março proximo passado o sr. Waite se achava fóra da nossa praça, tendo percorrido nesse periodo de tempo Portugal, Inglaterra e America do Norte, bem como os Estados do norte do Brasil, em missão especial daquella conceituada companhia.

J. 2429

Quem quizer ter sempre as ultimas novidades é só na casa Praz [illegible], agente geral da ATLANTIDA

78, RUA GONÇALVES DIAS, 78

Entre Ouvidor e Rosario

HYDROCELE

Cura radical, sem dôr, sem operação cortante e sem privar o doente de suas occupações habituaes.

DR. LUIZ DE MARCUS — Uruguayana, 105; das 2 ás 4.

AGGREDIU UMA SENHORA IDOSA A BOFETADAS

Numa casa de commodos da rua do Lavradio n. 50, entre as numerosas pessoas que ali residem, contam-se José de Oliveira Cruzeiro, sua esposa e uma senhora idosa, d. Emilia Martins.

A mulher de Oliveira Cruzeiro e d. Emilia não se davam nada bem, e diariamente entre ambas havia discussões acaloradissimas.

Não fugindo ao que era commum, houve hontem entre as duas mulheres mais uma discussão, na qual resolveu intervir Cruzeiro, que brutalmente aggrediu d. Emilia Martins a bofetadas.

O valente foi preso por um guarda civil, a quem se queixou a aggredida, e foi parar no xadrez do 1º districto.

MASSA DE TOMATE [illegible]

da Companhia Manufactora de Conservas Alimenticias.

O epilogo da "farra"

LA' PARA AS TANTAS, ARMOU-SE UM CONFLICTO TREMENDO, DE QUE SAIRAM FERIDOS DOIS HOMENS

Leopoldino de Paula [illegible] sidente no logar denominado Area Branca, em Santa Cruz, [illegible] dadão divertidissimo, [illegible] das "farras" entre camaradas [illegible] covados".

Hontem, elle convidou [illegible] dos seus amigos para [illegible] forróbódós em sua casa, [illegible] cendo muitos convidados [illegible] les Joaquim de Sant'Anna [illegible] empregado no Matadouro de [illegible] Cruz, e residente á rua dos [illegible] de Septiba n. 253; José [illegible] foguista da Central do B[illegible] morador á avenida do M[illegible] n. 3, na mesma localidade; [illegible] Fernandes, residente no [illegible] nominado Dumas, e Avelino [illegible] Tudo o pessoal reunido, [illegible] tindo a "zona", entrou a [illegible] e a beber, para matar [illegible] mentos da vespera...

Animada, a "farra" [illegible] se pela madrugada, até quando, [illegible] tando todos já fortemente [illegible] ciados pelo alcool [illegible] exaltado, rebentou [illegible] motivado por uma discussão [illegible] assumptos sem importancia. [illegible] ciada a questão, apezar dos [illegible] tivos de alguns mais calmos [illegible] nos alcoolisados em quererem serenar os animos, a [illegible] e o conflicto tomou [illegible] mais serio, sendo dele [illegible] bala, nas nadegas, do [illegible] convidado Joaquim [illegible] na Mata, e na clavicula, [illegible] reno, tambem por bala, [illegible] mes da Silveira.

A policia do 25º districto [illegible] formada desse facto [illegible] local o commissario [illegible] achava de serviço na delegacia.

Os feridos foram [illegible] ra a Santa Casa de Misericordia depois de terem sido [illegible] mente medicados no Posto da Assistencia. Ambos [illegible] [illegible] de vida, apresentando [illegible] de em seu estado de [illegible]

São accusados como [illegible] ferimentos nos dois [illegible] referidos, os convivas [illegible] Fernandes e Avelino, [illegible] tendo sido presos [illegible] da entregado [illegible] policia.

Na delegacia do 25º [illegible] aberto inquerito sobre o [illegible]

O ALISTAMENTO MILITAR DESTA CAPITAL NO CORRENTE ANNO

Proseguindo na publicação da relação nominal dos cidadãos alistados, nesta capital, para o sorteio do corrente anno, chamamos mais uma vez a attenção dos interessados para os prazos que legalmente têm, dentro dos quaes poderão reclamar os seus direitos, á exclusão do alistamento.

Esses prazos são: até ao dia 15 do corrente, nas sédes das juntas de alistamento, e, a partir desse dia, na Junta de Revisão e Sorteio, que funcciona no edificio do Quartel General do Exercito, á praça da Republica.

12º MUNICIPIO

Espirito Santo (Rua Estacio de Sá n. 26 — Agencia da Prefeitura)

CLASSE DE 1874

Alberto Dias de Souza, Alberto José Ladislão, Anfrizio Rodrigues de Carvalho, Antonio Nunes de Aguiar, Antonio Sophita Lages, Argemiro Pecego da Fonseca, Arthur Soares de Almeida, Augusto Reis, Carlos José da Fonseca, Eduardo Carneiro Leão, Euclydes Cardoso, Henrique Hober, Idal Homero da Cunha, Hernani Carlos de Menezes Pinto (dr.), Horacio Borges de Carvalho, João Albino de Castro, José Bernardino Paranhos da Silva, José Sampaio Vianna (dr.), Manoel Estanisláo Cruz Galvão, Manoel Soares de Almeida, Mario Lopes de Almeida, Olympio do Amaral e Zozimo Luiz Peçanha.

CLASSE DE 1875

Abilio de Paula Mathias, Agnello Gonçalves Vianna França, Alberto Lamartine Teixeira Lopes, Alexandre da Costa, [illegible]

CLASSE DE 1876

[illegible]

CLASSE DE 1877

[illegible]

CLASSE DE 1878

[illegible]

CLASSE DE 1879

[illegible]

CLASSE DE 1880

[illegible]

tas Salles (dr.), Lelson de Lemos Villar, Paulino Alves da Fonseca, Paulo Guimarães Hildebrandt, Plinio Lisbôa, Raul de Almeida Magalhães (dr.), Raymundo Villaça, Roberto Gomes Mariante, Rodrigo Teixeira de Carvalho Junior, Romualdo Teixeira Borges, Sebastião de Britto, Sebastião Vieira Pinheiro, Terminiano Machado e Zoroastro de Paula Barros.

CLASSE DE 1881

[illegible]

CLASSE DE 1882

[illegible]

CLASSE DE 1883

[illegible]

CLASSE DE 1884

[illegible]

CLASSE DE 1885

[illegible]

CLASSE DE 1886

Adão Feliciano, Alberto Falles, Alberto Leal Coelho da Rosa, Alexandre Astrubal dos Santos, Almerio de Campos (dr.), Alvaro de Campos Lima, Alvaro Saines de Castro, Alvaro Vieira, Americo Custodio Pires, Angelo de Araujo Pimentel, Antenor Nascente, Antonio Alves da Silva Porto, Antonio Ferreira, Antonio Marques da Silva, Antonio Martins de Souza, Antonio Pedro, Aristides de Mello e Souza (dr.), Antonio Leoni, Armando Antonio Dias, Asclepiades Coutinho Dias, A. Machado Berberick Vieira, Carlos de Souza Corrêa, Colbert Fernandes Góes, Domingos Gervasio dos Santos, Eduardo Eurico de Oliveira, Elisiario Antonio de Mello, Emenciano Francisco dos Santos, Euclides Freire Allemão, Eugenio Gonçalves Pinheiro, Felippe Nery Carneiro, Fidelis Caetano Pereira, Flavio da Silva Pereira, Francisco Gomes de Carvalho Junior, Francisco José Martins, Francisco de Paula Costa, Francisco Pereira dos Santos, Gastão dos Santos Vieira, Gemeniano Cruz, Heitor Bracet, Henrique José da Costa, João Antonio Soares Vivas, João Vaz Ferreira, João Delphino, José Joaquim Cosme Pinto, José Marques da Silva, José Paulino de Carvalho, José da Rocha Gomes, José Thomaz Cacellar, Julio Roberto Fernandes, Julio Valentim da Silveira, Lydio Zeferino Bastos, Manoel Antonio da Costa, Manoel Fidelis Espindola, Manoel Filard, Mario Dias Ferreira da Silva, Mario Newton de Figueiredo, Nelson Simas de Souza, Oscar Borges, Oscar Marcos da Silva, Oscar Meira, Oscar de Oliveira Carvalho, Paulo Moreira Padrão, Raul Mattos, Rizzieri Cascardo, Rodolpho Rinquenino Souto, Roque Olivio Gomes, Sebastião José Ribeiro, Tancredo Gonçalves, Thompson José Martins.

CLASSE DE 1887

Adhemar Ilydio Barbosa da Veiga, Afranio Teixeira Pinto, Agenor Ignacio de Freitas, Agostinho Corrêa dos Santos, Albino Vianna, Aleides de Paula Gomes, Alexandre de Paula Freire, Alfredo Tabajara de Abreu, Alvaro Santiago, Annibal Ribeiro, Antonio Lopes, Antonio Merola, Antonio Viçoso de Moraes Jardim, Aristides Marques da Cunha (dr.), Armando Cesar Petra de Bravo, Arnaldo Estrella, Arthur Rosa Furtado, Benedicto Gonçalves Peçanha, Bruno Seabra de Almeida, Carlos de Lima Camara, Carlos Maia Ferreira, Carlos da Silva Pereira, Claudio de Mendonça, Custodio Gonçalves Vandenesse, Djalma Braga, Edgard Costa (dr.), Eduardo do Amaral, Eduardo dos Santos Vianna, Ernesto Gomes da Silva, Eustachio Torres Estruc, Fernando Carneiro, Franklin Araujo, Galdino Monteiro Piquet, Gaudencio Rodrigues Chaves, Henrique Guimarães Lagden, Henrique da Rocha Camargo, Henrique Seixas, Horacio Torres Fialho, Hyppolito Jophi de Araujo, Idalino José Feliciano, Jayme Tavares de Oliveira, João Brasil Silvado Junior, João Felix dos Santos, João Martins Ferreira, João Nobre Pelinca, Joaquim Felix Cardoso, José Antonio Gama, José Baptista dos Santos, José Gomes de Faria (dr.), José Nunes de Souza Filho, Luiz Victor Le-Coq de Oliveira, Manoel Affonso Cruz, Manoel Antonucci, Mario Magalhães (dr.), Mario Pereira de Vasconcellos (dr), Mauro da Rocha Baptista, Murillo Fontainha, Oscar Francisco de Freitas (dr), Oscar Lucas da Silva, Osorio Corrêa Machado, Oswaldo de Aguiar, Pedro Barreto, Quintino do Valle, Raul Valle (bacharel), Raul Alves, Rodrigo de Oliveira, Themistocles de Fontes Freire, Vicente José da Costa, Victor Hugo de França, Virgilio Pereira de Almeida.

Classe de 1888

Abel Torres Damasceno, Accacio Xavier, Albano Antunes Oliveira, Alberto da Luz, Alfredo Gomes, Alvaro Casimiro da Cunha, Alvaro da França Fernandes, Antonio Aceyol de Novaes, Antonio Araujo, Antonio Gaspar Ribeiro, Antonio Januario dos Santos, Antonio Narciso dos Santos, Antonio de Souza Vianna, Antonio Vieira da Silva, Aristides Bastos Rodrigues, Armando Magno da Silva, Armando de Sant'Anna, Arthur da Costa Braga, Arthur de Oliveira, Bernardino Guimarães, Carlos Antonio Vieira, Carlos Jorge da Rocha, Cecilio de Carvalho (bacharel), Cecilio Peixoto, Cesar Vieira do Costa, Coriwaldo Rodrigues Vaz, Edmundo Brandão Pirajá, Eduardo Henrique Figueira, Eduardo da Silva Oliveira, Ernani da Costa Braga, Encledino José da Costa, Euclydes Costa, Eurelio de Britto Fernandes, Fernando Portugal, Firmino de Araujo, Fortunato de Sá Pereira, Francisco Custodio de Sant'Anna, Francisco Lopes de Oliveira Araujo, Francisco Mestre, Gabriel de Araujo Guimarães, Gremy Paes, Guilherme Baptista da Motta, Hermann José da Rocha, Horacio Antunes Moreira, Jacintho Vicente Silva, João Baptista de Mello Souza, João Cintra Filho, João Dias da Cunha, João Esteves, Joaquim Faria Velloso Filho, Joaquim Mendes Braga, José Alves de Araujo Lima (dr.), José Assumpção Viriato de Araujo, José Braulio de Mesquita, José Brasil, José Coelho, José Las Casas de Oliveira, Luiz Ernesto da Silva Chaves, Manoel Heitor Mario, Manoel Pereira da Silva, Mario Martins Teixeira, Martim Francisco Bueno de Andrade (dr.), Miguel Athanasio dos Santos, Miguel Vaz Diniz da Silva, Odilon Fontes, Olympio de Souza, Oscar Bravo Pernambuco, Oscar d'Utra e Silva (dr.), Paulo de Azevedo Pereira, Paulo Ferreira Lima, Prudencio Gomes de Lima, Raphael Rosa, Raul de Siqueira Ferrão, Ricardo Pinto, Sabathiel Peregrino Duarte da Fonseca, Sebastião Pereira, Silvestre Alves da Silva, Sophocles Ferraz Bitencourt (dr.), Synsio Lins, Torquinio de Souza Filho, Theobaldo Ferreira, Trajano da Cruz, Tude Soares Neiva e Vicente Barcellos.

Classe de 1889

Adelino José Bernardo, Adolpho Nery, Agnello Tri, Alberto Pimenta, Alcides Panella de Figueiredo Rocha, Alfredo de Barros, Almanjoz Gioffer Monteiro Chaves, Alvaro José Affonso, Antonio Lopes da Silva, Arlindo Sporti, Arnaldo Alves Corrêa, Benedicto Lucas, Caio Giaccho de Oliveira, Cassio Miranda (dr.), Carlos Alberto Alves, Carlos Amazonas Pinto, Carlos Ribeiro Meira, Cyro do Valle Ferro, Daniel Pereira Bastos Filho, Deodoro Alves Peçanha, Deolindo Ferreira Lima, Edgard Alins Saler, Eduardo Augusto de Souza, Elizeu Guilherme da Silva Junior (dr.), Ernani Figueira, Ernestino Solano de Mendonça, Ernesto Teixeira, Francisco Magalhães, Francisco Manoel Ribeiro, Francisco de Mattos Vieira, Felippe Pires, Fernando Oscar do Nascimento, Gastão de Bragança Dias, Glycerio Velasco da Silva, Henrique José da Rosa, João Baptista de Sá, João Barreto de Almeida, João Bento Dantas, João Moraes, João de Souza Machado, Joaquim Luiz dos Santos Lima, José Antonio Carlos, José Baptista Sampaio, José Bonifacio Paranhos da Costa (dr.), José da Cunha Trajano Lima, José Marques de Carvalho, José Pereira da Silva, José Rodrigues Barbosa Filho, José Romeu, Léo da Rocha Vianna, Luiz de Azevedo Cunha, Luiz da Costa, Manoel Americo de Freitas, Manoel Pereira da Rocha, Marcos Antunes Caldeira, Mario Crissiuma Paranhos, Mario Fabricio, Orlando Frederico, Oscar Machado Mendes, Pedro Luiz Ribeiro de Castro, Raul Santiago Bergalio (dr.), Raymundo Carneiro de Sá, Raymundo Motta, Renato Pinto Cavalcanti, Romeu Malta, Rosario Scorziello, Raul Santos Abreu, Secismundo Arêa Mourinho, Serinando Fiaradi, Silvino José da Silva, Virgilio Terra de Uzeda e Virginio Werneck Campello.

(Continúa)

O uso do

Xarope GRINDELIA

de Oliveira Junior acalma qualquer

TOSSE

Sendo completamente inoffensivo

Retretas para hoje

Na praça da Bandeira tocará a banda de musica da Brigada Policial, sob a regencia do mestre Luiz Gianharlo.

— Na praça Barão de Drummond tocará a banda de musica do Corpo de Bombeiros.

— Na praça da Harmonia tocará a banda de musica da Escola de Menores Abandonados.

Salsa, Caroba e Manacá

Do celebre pharmaceutico-chimico E. M. DE HOLLANDA preparada pelo Dr. Eduardo França

A SALSA, CAROBA E MANACÁ do celebre pharmaceutico-chimico Eugenio Marques de Hollanda, é já muito conhecida em todo o Brasil e nas Republicas Argentina, Uruguay e Chile, onde tem produzido curas maravilhosas e goza de grande reputação.

E' o depurativo mais antigo, mais scientifico e mais efficaz para a cura radical de todas as affecções syphiliticas, herpeticas, boubaticas e escrophulosas e provenientes da impureza do sangue.

Experimentae um só frasco e sentireis os seus beneficios!

Depositarios: Araujo Freitas & C., droguistas — Rua dos Ourives n. 88. Rio de Janeiro. Encontra-se em todas as pharmacias e drogarias.

Vidro . . . . . . 3$000
Vidro grande . . . 5$000

UM GRANDE INCENDIO EM MOLLENDO, NO PERU'

Lima, 15. (A. A.) — Communicam de Mollendo que um formidavel incendio destruiu totalmente as casas de seis ruas daquella cidade. Os prejuizos são avaliados em 300.000 *soles*.

A IDEAL
MOVEIS A PRESTAÇÕES
74 F. VEIGA & C
S. José

ESMOLAS

A menina Maria Antonietta pede ao "Correio da Manhã" o especial obsequio de distribuir a dois dos seus pobres — mais necessitados, os 5$ inclusos — pedindo a esses pobres que intercedam a Deus pelo seu restabelecimento, pois que se acha enferma. A entrega foi feita a Angela Pecoraro e Anna Emilia Rosa.

ANTES... E... DEPOIS...
"GUANABARA"
Aperitivo nacional.

SENSACIONAL

O famoso apperitivo moderno, VERMUTIN, cujo successo sensacional tem ultrapassado toda a espectativa, tem sido adquirido, em grandes partidas, pelas importantes firmas abaixo mencionadas, depositarias, que se acham em condições de offerecer vantagens aos senhores varejistas:

Mourão & C., Fernandes Mourão & C., Camillo Mourão & C., Carlos Taveira & C., Marinho, Pinto & C., Casemiro, Pinto & C., Lage, Carneiro & C., Carvalho, Irmão & C., Rodrigues Lisbôa & C., Lebrão & C., Guimarães Irmão & C., Baldrinho Paiva & C., Guimarães Pinto & C., Dias Pereira & C., Nicola Zagari & C., A. Bibiano & C., Cruz & Motta, Joaquim Cardoso & C., Teixeira, Guerra & C., Lopes Fernandes & C., J. Ferreira & C., Teixeira, Fonseca & C., Pereira, Sinval & C., Pardellas & C., Marques Silva & C.

Previne-se nos srs. varejistas que se recebem, quer na fabrica, quer na rua do Rosario n. 133 ou na rua Buenos Aires n. 96, sobrado, as caixas vasias, completas, com as garrafas e palhões, tudo em perfeito estado, e pagam-se 5$ cada uma. Previne-se tambem que as garrafas do VERMUTIN contêm um litro justo.

ASTORGA SEGUIU PARA BUENOS AIRES

Assumpção, 15. (A. A.) — Seguiu para Buenos Aires o conhecido vegetariano sr. Astorga, que vae continuar a cura da grave molestia de que se acha atacado.

LOTERIA DO ESTADO DO RIO GRANDE DO SUL

Unica que distribue 75 °|° em premios, sorteando-os em globos de crystal — BOLAS NUMERADAS — por inteiro.

Pagamento immediato e integral
Sexta-feira, 19 de outubro
40:000$000
POR 10$000
Jogam apenas 18.000 bilhetes, de 1.001 a 19.000

1 premio de . . .	40:000$000
1 premio de . . .	3:000$000
1 premio de . . .	2:000$000
4 premios de 1:000$	4:000$000
10 premios de 500$.	5:000$000
22 premios de 100$.	2:200$000
58 premios de 50$ . .	2:900$000
1905 premios de 20$ . .	38:100$000
180 premios para os 2 ultimos algarismos do 1º premio, a 50$. . .	9:000$000
18 premios para os 3 ultimos algarismos, do 1º premio, a 100$. . .	1:800$000
2.200 premios no total de	108:000$000

BILHETES A' VENDA EM TODA PARTE

TRINOZ
— DE —
Ernesto Souza

Inappetencia, Máo Hallito, Más Digestões, Dôres de Cabeça, Figado Augmentado, Urinas Turvas, Palpitações do Coração.
TONICO DO SYSTEMA NERVOSO
GRANADO & C.-1.º de Março, 14

FORMULA CALMANTE
ESTOMACAL
DIURETICA
DESOBSTRUENTE
e TONICA.

O mão halito é curado ás primeiras doses, pois a Nozmoscada associada ao Aniz Estrellado, desinfecta e perfuma a bocca e o estomago.

NEURASTHENIAS

COM GERVÃO, MELISSA E ANIZ.

Producto de ERNESTO SOUZA

DISPEPSIA
Máo halito
Inappetencia
ENXAQUECA
e inflammações do figado e intestinos.

GRANADO & C.
1º de Março, 14.
Rio de Janeiro.

Acalma os nervos e cura
ANEMIA

COMMERCIO

Rio, 16 de outubro de 1917.

NOTAS DO DIA

A empreza das Aguas de Caxambú inicia hoje o pagamento dos juros de suas obrigações (debentures).

Na directoria geral de Obras e Viação da Prefeitura, serão recebidas até hoje, ás 2 horas da tarde, propostas para a venda de pneumaticos e camaras de ar usados.

Hoje, ás 2 horas da tarde, deverá realizar-se a assembléa da sociedade anonyma Casa Leuzinger.

ASSEMBLÉAS ANNUNCIADAS

Sociedade Anonyma Fabrica de Artefactos de Amianto, dia 18, ás 3 horas.

Companhia Agricola do Rio de Janeiro, dia 21 ás 2 horas.

Companhia Predial "America do Sul", dia 22, ás 5 horas da tarde.

Sociedade Anonyma Fabrica de Artefactos de Amianto, dia 23, á 1 hora.

Companhia Editora Americana, dia 24, á 1 hora.

Equitativa dos Estados Unidos do Brasil, dia 24, á 1 hora.

CONCORRENCIAS ANNUNCIADAS

Intendencia da Guerra, para o fornecimento de calçado aos corpos do Exercito, dia 17, ao meio-dia.

Directoria Geral de Obras e Viação da Prefeitura, para a construcção de uma ponte na praia das Flexeiras, ilha do Governador, dia 17, ás 2 horas.

Directoria Geral de Obras e Viação da Prefeitura, para o calçamento a parallelepipedos sobre base de macadam da rua Engenho de Dentro, entre as ruas Dr. Manoel Victorino e dr. Dias da Cruz, dia 18, ás 2 horas.

REUNIÕES DE CREDORES

Fallencia de Caseaux & C., dia 22, á 1 hora.

Credores de José de Souza Oliveira, dia 25, á 1 hora.

CAMBIO

Hontem, este mercado abriu frouxo, vigorando para os saques as taxas de 13 1/16 e 13 3/32 d. e para compra do papel particular a de 13 5/32 d.

Pouco depois de iniciados os trabalhos o mercado passou a funccionar estavel, correndo para o fornecimento de cambiaes as taxas de 13 1/16, 13 3/32 e 13 1/8 d. e para a acquisição das letras de cobertura as de 13 5/32 e 13 3/16 d.

Os negocios conhecidos foram regulares, fechando o mercado em posição estavel, com saques a 13 3/32 e 13 1/8 d. e dinheiro para o papel particular a 13 5/32 e 13 3/16 d.

TAXAS DE TABELLAS

Praças:		90 d|v
Londres.	13 d. a	13 3/32
Paris.	$699 a	$7?8
Hamburgo. . . .	—	$745
A' vista:		
Londres.	12 15/16 a	12 7/8
Paris.	$676 a	$658
Hamburgo. . . .	—	$7??
Italia.	$5?? a	$533
Portugal. . . .	2$180 a	2$1??
Hespanha. . . .	$9?5 a	$9??
Suissa.	$850 a	$8??
Nova York. . . .	3$920 a	3$9??
Montevidéo. . .	4$??? a	4$???
Buenos Aires. . .	1$720 a	1$7??

Vales café.	$676 a	$680
Vales ouro.	— a	2$160

LIBRAS

Vendedores a réis 20$350 e compradores a 20$300.

LETRAS DO THESOURO

As letras papel, ex-juros, tiveram vendedores, conforme a data da emissão, aos rebates de 4 1/2 a 6 1/2 por cento e compradores aos de 5 a 7 por cento.

CAFE'

Movimento do Mercado

	Kilos	Saccas
Existencia em 10, de tarde,		382.198
Entradas em 11:		
E. F. Central. .	143.760	
E. F. Leopoldina	391.140	
Barra a dentro. .	24,060	9.315
Entradas em 12:		
E. F. Central. .	177.240	
E. F. Leopoldina	291.180	7.807
Entradas em 13:		
E. F. Central. .	208.320	
E. F. Leopoldina	502.620	13.349
Entradas em 14:		
E. F. Central .	137.820	2.297
Total		414.967
Embarques em 11 e 13:		
E. Unidos. . . .	14.852	
Europa.	4.125	
Rio da Prata . .	200	
Cabotagem	1.809	20.986

Existencia em 14, de tarde. 393.981

Hontem, este mercado abriu estavel, com regular procura e muito café á venda, tendo sido effectuadas de manhã operações de 6.445 saccas, nas bases de 6$700 e 6$800, a arroba, pelo typo 7.

A' tarde foram realizadas vendas de cerca de 1.800 saccas, aos mesmos preços da abertura, fechando o mercado em calma.

A Bolsa de Nova-York abriu com 2 a 3 pontos de baixa.

Passaram por Jundiahy 50.000 saccas.

Não houve entradas.

COTAÇÕES

4.	7$300 e 7$400
5.	7$100 e 7$200
6.	6$900 e 7$000
7.	6$700 e 6$800
8.	6$500 e 6$600
9.	6$300 e 6$400

SANTOS

Dia 11 e 13:
Entradas: 100.782.
Desde 11: 552.850 saccas.
Media: 42.527 saccas.
Desde 1º de junho: 4.272.039 saccas.
Saidas: 70.801 saccas.
Preço por 10 kilos: 4$55?.
Posição do mercado paralysado.
Existencia: 3.003.770 saccas.

ASSUCAR

Entradas em 13: 3.467 saccos.
Desde 1º: 79.649 ditos.
Saidas em 13: 2.608 saccos.
Desde 1º: 92.857 ditos.
Existencia em 15, de tarde: 167.848 saccos.
Posição do mercado: Estavel.

COTAÇÕES

Branco crystal. . . .	$640 a $660
Idem, 2ª sorte. . . .	$610 a $620
Crystal amarello. . . .	Nominal
Mascavo	$330 a $380

ALGODÃO

Entradas em 13: 2.260 fardos.
Desde 1º: 5.390 ditos.
Saidas em 13: 805 fardos.
Desde 1º: 6.743 ditos.
Existencia em 15, de tarde: 5.157 fardos.
Posição do mercado: firme.

COTAÇÕES

Sertão	33$000 a 36$000
Primeiras sortes . .	33$000 a 35$000

BOLSA

VENDAS

Apolices:	
Uniformisada de 500$, 1. a.	810$000
Ditas de 1:000$, 6, 1, 2, 2, 2, 3, 3, 3, 7, a.	825$000
Ditas idem, 3, 1, a.	830$000
Ditas idem, 1, a.	825$000
Provisorias, 8, a.	812$000
Sentenças Judiciarias, 4, a.	805$500
O. do Porto, 2, a.	813$000
E. de Ferro, 7, a. . . .	813$000
C. de E. de Ferro, 1, a. .	816$000
Ditas idem, 1. a.	818$000
Ditas idem, 1, 3, 5, 8, 10, 10, 10, 2, 8, 12, 20, 16, 20, 112, a.	820$000
C. do Thesouro de 200$. 4. a	790$000
Ditas de 500$, 1, a. . . .	793$000
Ditas de 1:000$, 10, 10, a.	815$000
Ditas idem, 6, 2, 3, a. . .	816$000
Ditas ao portador, 1, 20, 100, 50, 50, 263, 100, a. . . .	810$000
Municipaes de 1906, port., 7, 3, a.	190$000
Ditas de 1914, port., 20, a.	177$000
Ditas nom., 50, a.	180$000
Ditas idem, 36, a.	182$000
Ditas de 1917, port., 2, 50, a	172$000
Ditas idem, 20, a.	174$500
Ditas com juros, 4, 17, 43, a.	178$000
Ditas idem, 110, a.	170$000
Ditas de Bello Horizonte, 20, a.	158$000
Ditas de Alfenas, 50, a. . .	106$000
Ditas idem, 50, a.	107$000
Ditas de Nictheroy, 10, a. .	81$000
Ditas idem, 50, 50, a. . .	81$500
E. de Minas Geraes, 6, a. .	820$000
E. do Rio (4 °|°), 9, a. .	97$000
Ditas idem, 10, 10, 20, a. .	94$000
Bancos:	
Commercial, 19, 20, 33, a.	156$000
Brasil, 5, 1, a.	215$000

OFFERTAS

Apolices:		
Geraes, de 1:000$.	830$000	828$000
Federaes 5 °|°. .	—	—
Provisorias. . . .	820$000	815$000
C. de E. de Ferro	—	819$000
O. do Porto. . . .	—	811$000
C. do Thesouro. .	819$000	813$000
Ditas ao port. . .	814$000	813$000
S. da Baixada . .	—	808$000
E. de M. Geraes .	820$000	815$000
Lloyd Brasileiro. .	—	—
E. do Rio (4 °|°)	94$000	93$500
Ditas de 500$, port.	—	430$000
E. do E. Santo (6 °|°). . . .	—	700$000
Est. do Rio de 1:000$, 5 °|°. .	—	—
E. de Goyaz, de 1:000$	1:010$000	—
Municipaes de £ 20	320$000	310$000
Ditas nom. . . .	320$000	—
Ditas de 1916. . .	—	184$000
Ditas nom. . . .	—	185$000
Ditas de 1914. . .	—	178$000
Ditas nom. . . .	185$000	180$000
Ditas de 1917. . .	175$000	174$000
Ditas de Bello Horizonte.	—	158$500
Ditas de Nictheroy	82$000	81$000
Ditas de Alfenas.	110$000	105$000
Bancos		
Brasil.	—	215$000
Commercial. . . .	160$000	150$000
Lavoura.	160$000	145$000
Mercantil.	—	212$000
Commercio. . . .	170$000	160$000
Nacional Brasileiro	—	190$000
C. de Seguros:		
Brasil.	—	40$000
Previdente. . . .	—	—
Argos.	—	—
Minerva.	—	47$000
Estradas de Ferro:		
Norte.	15$000	12$000
M. S. Jeronymo .	—	32$500
Jardim Botanico . (60 °|°). . . .	—	—
V. e Minas. . . .	—	20$000
Rêde Mineira. . .	26$000	23$500
Noroeste.	22$000	20$000
C. de Tecidos:		
M. Fluminense. .	150$000	138$000
Brasil Industrial .	—	170$000
Petropolitana. . .	—	210$000
Magéense.	—	50$000
S. Pedro de Alcantara.	310$000	—
Corcovado. . . .	—	171$000
Conf. Industrial. .	—	140$000
Taubaté Industrial .	260$000	220$000
Alliança.	180$000	—
Esperança. . . .	240$000	210$000
I. Mineira. . . .	—	195$000
Bom Pastor. . . .	180$000	140$000
Fabril S. Antonio	—	280$000
Progresso Ind. . .	170$000	—
C. Diversas:		
Docas da Bahia. .	28$500	28$000
D. de Santos, nom.	—	420$000
Ditas ao port. . .	430$000	—
Loterias.	11$500	10$500
T. e Colonização .	8$500	7$750
Melh. Maranhão .	—	34$000
Centros Pastoris .	27$000	—
Cervejaria Brahma	150$000	—
Casa Vivaldi. . .	180$000	—
T. e Carruagens .	51$000	—
Debentures:		
[illegible]		
Tecidos Carioca. .	198$000	—
[illegible]	165$000	—
S. Aleixo	—	160$000
Tecidos Botafogo .	96$000	60$000
Progr. Industrial	200$000	—
Antarctica Paulista	—	200$000
S. Felix	200$000	160$000
America Fabril. .	—	195$000
M. Progresso. . .	170$000	—
Ind. Campista. .	170$000	—
Brasil Industrial .	181$000	175$000
Indust. Mineira. .	—	195$000
Luz Stearica. . .	204$000	—
Ant. Paulista . .	—	204$000

RECEBEDORIA DE MINAS NA CAPITAL FEDERAL

Arrecadação do dia 15	24:579$157
De 1 a 15.	281:664$280
Em egual periodo do anno passado. . . .	310:156$282

EXPEDIENTE DA ALFANDEGA

Esta repartição arrecadou hontem a importancia de 219:720$345 de renda, sendo 106:782$920 em ouro e réis 112:937$025 em papel.

De 1 a 15 do corrente foram arrecadados 2.298:003$473.

Em egual periodo do anno passado foram arrecadados 2.439:486$821, sendo a differença para menos no corrente anno de 141:423$353.

—:— Foi encaminhado ao Ministerio da Fazenda um recurso interposto por Gomes Pereira da decisão da inspectoria, de 14 de setembro ultimo, sobre a classificação de uma partida de tecidos de linho que o recorrente submetteu a despacho.

—:— Nos armazens 4, 5, 7 e 8 do Cáes do Porto serão postas em leilão, hoje, as seguintes mercadorias caidas em commisso: barras de ferro para construcções; accessorios para automoveis e machinas, objectos physicos, manometros e vinhos communs.

—:— O sr. Rodolpho M. Guimarães submetteu a despacho em agosto ultimo, como contendo mercadorias de producção nacional, cinco caixas da marca R. M. G., que recebeu pelo vapor "Itajubá", entrado em 5 daquelle mez, de Santos.

Verificado, porém, pelo conferente do despacho e pelo processo instaurado a respeito, em virtude de representação desse conferente, que as caixas, ao contrario de mercadorias nacionaes, continham fivellas de ferro nickelado de origem estrangeira, o inspector, por despacho de hontem, condemnou o sr. Rodolpho a pagar, em dobro, os direitos dessa mercadoria.

—:— Foi deferido um requerimento de Joaquim Vieira Soares, pedindo baixa de termo de fiança que assignou em favor do despachante geral Antonio Luiz Ribeiro Sobrinho, visto ter esse despachante fallecido.

—:— Foi deferido tambem um requerimento de Louis Hermanny & C., pedindo restituição de direitos que pagaram a maior na importancia de 120$324.

MARITIMAS

VAPORES ESPERADOS

Portos do sul, "Mayrink". . .	16
Santos, "Saga".	16
Portos do norte, "Ceará". . .	18
Laguna e escs., "Anna". . . .	20
Rio da Prata, "Desna". . . .	21
Portos do sul, "Ruy Barbosa". .	23
Rio da Prata, "Deseado". . .	25
Rio da Prata, "Vasari". . . .	25
Portos do norte, "Aymoré". . .	25
Rio da Prata, "Amazon". . . .	26
Portos do norte, "Minas Geraes"	30
Novembro:	
Inglaterra e escs., "Darro". . .	4
Inglaterra e escs., "Orita". . .	5
Rio da Prata, "Rio de Janeiro"	10

VAPORES A SAHIR

Montevidéo e escs., "S. Dourado"	16
Bahia e escs., "Atlantico" (16 horas).	17
Mossoró e escs., "Itassucê" (10 horas).	18
Nova York e escs., "Saga". . .	17
Portos do sul, "Itapema" (12 horas).	18
Pelotas e escs., "Itaituba" (10 horas).	18
Mossoró e escs., "Piauhy". . .	18
Santos, "Mneury".	18
Portos do norte, "Brasil" (10 horas).	19
Aracaju' e escs., "Itaperuna" (12 horas).	20
S. Fidelis e escs., "Teixeirinha"	20
Mossoró e escs., "Itagiba". . .	20
Portos do sul, "Itapura". . .	21
Portos do sul, "Itacolomy". . .	21
Inglaterra e escs., "Desna". . .	21
Montevidéo e escs., "Florianopolis".	23
Laguna e escs., "Anna". . . .	24
Nova York, "Vasari".	25
Mossoró e escs., "Itamaracá". .	25
Bahia e escs., "Philadelphia". .	25
Inglaterra e escs., "Deseado" . .	25
Inglaterra e escs., "Amazon". .	26
Portos do norte, "Maranhão". . .	26

Leveza de pés, olhos brilhantes, corpo activo, tudo se segue ao tomar, por algum tempo, as

Pequenas Pilulas de Reuter

Estas pilulas fazem desapparecer toda a depressão physica ou mental, melhoram o appetite, produzem um somno tranquillo, e a pessoa sente-se mudada e com actividade para tudo.

AVISOS

CORREIO — Esta repartição expedirá malas pelos seguintes paquetes:

Hoje:

"Servulo Dourado", para Santos, e mais portos do sul, recebendo impressos até ás 6 horas da manhã, cartas para o interior até ás 6 1/2, idem com porte duplo e para o exterior até ás 7.

"Amazon", para Santos e Rio da Prata, recebendo impressos até ás 10 horas da manhã, cartas para o interior até ás 11 1/2, idem com porte duplo e para o exterior até ao meio-dia e objectos para registrar até ás 10 da manhã.

"Martinho", para Santa Catharina, recebendo impressos até á 1 hora da tarde, cartas para o interior até á 1 1/2, idem com porte duplo até ás 2 e objectos para registrar até ao meio-dia.

"Assu'", para Bahia, Recife e Mossoró, recebendo impressos até ás 6 horas da manhã, cartas para o interior até ás 6 1/2, idem com porte duplo até ás 7.

"Tomaso di Savoia", para Santos e Buenos Aires, recebendo impressos até ás 11 horas da manhã, cartas para o interior até ás 11 1/2, idem com porte duplo e para o exterior até ao meio-dia e objectos para registrar até ás 10 da manhã.

Amanhã:

"Saga", para Barbados e Nova York, recebendo impressos até ás 3 horas, cartas para o exterior até ás 4 e objectos para registrar até ás 8 da noite de hoje.

Capital Federal

Resumo dos premios da loteria da Capital Federal extrahida em 15 de outubro de 1917

PREMIOS DE 20:000$ A 5:000$

9087 vend. Capital	20:000$000
9265.	2:000$000
36378.	1:000$000
24839.	1:000$000
41750.	1:000$000

PREMIOS DE 200$000

03672	61188	13548	58453	44497
8515	56403	63796	8530	51 56
61023	50518	9041	56266	8102
61317	13576	58845	18159	34509

PREMIOS DE 100$000

15673	26567	53822	10462	17311
8070	43870	7062	64244	53501
29172	28181	35873	52468	11434
53735	16163	31723	61835	7062
20734	31716	44877	16701	55340
54190	25185	58388	43519	34253
69829	40407	22057	41263	

APPROXIMAÇÕES

9086	e	9088.	200$000
39264	e	39266.	100$000

DEZENAS

9081	a	9090.	40$000
39261	a	39270.	20$000

CENTENAS

9001	a	9100.	8$000
39261	a	39300.	6$000

Todos os numeros terminados em 87 tem 4$000

Todos os numeros terminados em 7 tem 2$000, exceptuando-se os terminados em 87.

O fiscal do governo da União — *Manoel Cesar Pinto.*

O director-presidente — *Alberto Sá Fonseca.*

O director assistente — Dr. *Antonio Oliveira Santos Pires.*

O escrivão — *Firmino de Cantuaria.*

ESTADO DO RIO GRANDE DO SUL

Auctorisada por contracto de 6 de setembro de 1912

Extracção de 13 de outubro de 1917

Extracto por telegramma

PREMIOS DE 50:000$ A 2:000$

8368	50:000$000
13239.	4:000$000
15377.	3:000$000
9523.	2:100$000
12365.	2:100$000
1841.	1:200$000
3461.	1:200$000
4117.	1:200$000
6161.	1:200$000
8812.	1:200$000
12034.	1:200$000
12803.	1:200$000
14766.	1:200$000

PREMIOS DE 600$000

1061	1937	5252	6620	6903
7365	7624	7928	8515	6787
10212	10227	11025	11397	11598
12808	13892	14228	14927	15073
	17059	17776		

PREMIOS DE 180$000

1248	2000	3162	3463	3513
3747	4322	5614	5727	5903
6056	7380	8784	9266	9269
9278	9734	10 62	11161	11661
11671	12367	12575	12678	14162
14728	14905	15174	15235	15337
	16047	17936	18027	

Todos os numeros terminados em 368 têm 90$ e os terminados em 68 têm 45$, além de qualquer premio que lhe caiba por sorte.

O LOPES

E' quem dá fortuna mais rapida nas loterias e offerece mais vantagens ao publico.

Matriz: Rua do Ouvidor 151

FILIAES

Rua da Quitanda 79.
Rua General Camara 363.
Rua Primeiro de Março 53.
Largo do Estacio de Sá 89.

NOS ESTADOS

S. PAULO — Rua de São Bento 57-A.
E. DO RIO — Campos: rua Treze de Maio 51.
PETROPOLIS — Avenida Quinze de Novembro 848.

PUBLICAÇÕES A PEDIDO

COLONIA DOS DOIS RIOS

AOS AUTORES DA CARTA DE 8 DO CORRENTE PUBLICADA NA "GAZETA DE NOTICIAS"

Desde ha tempos vem a illustrada redacção da "Gazeta de Noticias" acceitando e editando as maiores inverdades e calumnias contra o Director interino da Colonia Correccional dos Dois Rios, o Sr. Capitão Pedro Duarte, sendo assim, illaqueada a boa fé daquella redacção por individuos despresiveis e desclassificados uns que foram, outros que estão para ser dispensados dos cargos que exercem na referida colonia, por motivos que nada abonam os referidos individuos, que não são capazes isto garantimos, de assignarem os vomitos que expellem, devido a embriaguez permanente, por que iremos provar que além de bebedos são gatunos industriosos que agarraremos pelo gasnete e os apresentaremos ao despreso publico, provando os seus crimes, com documentos irrefutaveis e fornecidos pelos mesmos miseraveis que ainda acabarão na Colonia como correccionaes.

Nas ultimas sandices editadas em o numero de 8 do corrente, entre outras allegações contra o Director interino da Colonia dos Dois Rios, ha uma que diz haver o referido director demittido cinco empregados e que em breve seriam demittidos outros. A primeira allegação é verdadeira, mas os exonerados bem o sabem por que o foram, e por este motivo não protestaram, recebendo como receberam as suas demissões com a maxima humildade. Quanto a segunda allegação, é bem possivel que o Exmo. Sr. Dr. Chefe de Policia, sabendo, como sabe, que na Colonia dos Dois Rios, ainda existem camondongos de proporções avantajadas, procure expurgar a Colonia dos máos elementos, que ainda ali existem, afim de tornar aquella dependencia da policia digna de ser habitada por funccionarios limpos e honestos. Se houve tempo em que a Colonia dos Dois Rios foi dirigida sem offensas aos anteriores directores com honestidade e criterio este é, o presente, cujo director actual o Sr. Capitão Pedro Duarte, gosando como bem diz o articulista ou articulistas autores da carta editada pela "Gazeta de Noticias", de 8 do corrente, da confiança do honrado Dr. Chefe de Policia, por segurar com trancas de ferro todas as portas por onde era susceptivel de passar maranhas. Sabe-se, perfeitamente, de onde partem esses aranzeis, mas para que os mesmos tenham a devida resposta, torna-se necessario que tragam a assignatura de algum responsavel, por que então viremos provar documentadamente, que este é um dos deshonestos demittidos ou por ser demittido, ou algum que tenha tido os seus interesses contrariados pela actual directoria da Colonia Correccional dos Dois Rios.

Bem sabemos que o Sr. Capitão Pedro Duarte não precisa que o defendam de injurias vindas de tão baixo, por que quem o conhece como o Exmo. Sr. Dr. Nilo Peçanha e outros muitos vultos eminentes do nosso Paiz, sabe que o unico patrimonio, que S. S. legará a sua familia é um nome limpo e honrado como o que mais o fôr.

Bem sabemos que neste momento, a molestia que mais persegue esta cafila de cães, é a falta de caracter.

Voltaremos, mas de maneira diversa, se assim julgarem conveniente e então iremos descrever um por um os typos que sabemos serem os autores das jaculações contra o Capitão Pedro Duarte. Iremos esteriotypar as suas pessoas apresentando ao publico quaes, os artigos do Codigo Penal Brasileiro, em que cada um está incurso.

Que venham, estes sem vergonhas, com as suas assignaturas, para que lhes apontemos a porta da pensão Meira Lima á Rua Frei Caneca, hospedaria em que residem os desclassificados e desbriados, que por uma aberração, andam latindo aos calcanhares dos homens serios e impolutos.

MANOEL BAHIA.

(2450 S

MANICURE

DLLE. MATTOS

Para senhoras e cavalheiros. Reducção em preços de assignaturas. Rua da Carioca n. 6.

DESPEDIDA

O sr. Manoel Ruas e familia, tendo embarcado para Portugal levando em sua companhia a menor Maria da Conceição, ficando o sr. Antonio Fernandes de Carvalho encarregado dos seus negocios, á rua Buenos Aires 186.

Rio, 11—10—917.

Manoel Ruas.

DECLARAÇÕES

ASSOCIAÇÃO BENEFICENTE HOMENAGEM A BETHENCOURT DA SILVA

Secretaria — Praça da Republica N. 61, sobrado.

1ª Assembléa Geral ordinaria

De ordem do sr. presidente convido os srs. socios quites a reunirem-se em assembléa geral, na séde social, terça-feira, 16 do corrente, ás 19 horas, afim de ouvirem a leitura do relatorio do biennio e elegerem a commissão fiscal. — O 1º secretario, *Alberto Galdino Leal.* A 1641

MONTE PIO GERAL DE ECONOMIA DOS SERVIDORES DO ESTADO

2ª CONVOCAÇÃO

Assembléa geral extraordinaria

De ordem do sr. dr. presidente é convocada a assembléa geral extraordinaria a reunir-se a 25 do corrente, ás 4 horas da tarde, para tratar da reforma dos estatutos. — O secretario, *A. de Sá Pereira.*

PALMEIRAS A. CLUB

Por ordem do sr. presidente convoco os associados a se reunirem em assembléa geral extraordinaria (1ª convocação), ás 19,30, do dia 17 do corrente, para eleições de cargos vagos na directoria.

Dulcidio Pimentel, 2º secretario, interino.

A' PRAÇA

Joaquim Lourenço declara que vendeu a sua parte da casa commercial sita no boulevard Vinte e Oito de Setembro n. 29 A, no dia 13 deste, ao sr. Romero Silva Jardim, ficando o activo e passivo a cargo deste mesmo senhor.

Rio de Janeiro, 15 de outubro de 1917. — *Joaquim Lourenço.*

CENTRO UNIÃO DOS PROPRIETARIOS DE HOTEIS E CLASSES ANNEXAS

Secretaria — RUA DA CONSTITUIÇÃO 38 — Expediente, das 15 ás 17 horas.

Assembléa geral extraordinaria em continuação

De ordem do sr. presidente convido todos os membros da classe de Hoteis, Restaurantes, Bars, Casas de pasto e Botequins a reunirem-se em assembléa geral no dia 17, á 1 hora da tarde, para tratar do assumpto que se diz do fechamento das portas, um dia em cada semana, dos estabelecimentos das classes. O sr. presidente recommenda a todos que não faltem.

Secretaria, 15 de outubro de 1917. — O 1º secretario, *Accacio da Costa Abreu.* J 2231

DEBILIDADE MENTAL

De todos os padecimentos aos quaes a humanidade está sujeita, nenhum mais predominante do que o geralmente chamado dos "nervos".

Todos estamos mais ou menos sujeitos a perturbações mentaes, nosso cerebro está constantemente em actividade sobre um ou outro trabalho, resultando disto uma sobre-fadiga que absorve além da quantidade normal da substancia que seria aliás utilizada para manter o organismo em boas condições.

Em consequencia disto o nosso systema nervoso torna-se fatigado, e sentimo-nos exhaustos ao mais leve esforço, sentindo-nos incapazes em pouco tempo. Se estes symptomas prematuros não forem em tempo reprimidos, resultará em breve tempo estar todo o nosso organismo alquebrado, sentindo-nos moral e mentalmente cansados e perdidos todos os interesses na vida.

Em taes casos só ha um remedio verdadeiramente bom e efficaz: reconstituir os nervos com o uso do *Virin-Phosphate.*

Pouco importa a gravidade do caso, pois o *Virin-Phosphate* dará allivio seguro e duradouro, visto o preparado conter os elementos que nossos nervos requerem para nova vida e vigor. Todos os que soffrem de depressão mental, insomnia, perda de forças e neurasthenia, devem tomar *Virin-Phosphate*; é facil de ser tomado, acondicionado em pequenos tubos em fórma de tabletes altamente concentrado, dando prompto e duradouro allivio, póde ser encontrado em todas as boas pharmacias e drogarias.

39º SORTEIO DA SECÇÃO PECULIO PREDIAL DA "A RIO DE JANEIRO"

No 39º sorteio dessa Secção foi resgatada a apolice n. 175.

Rio de Janeiro, 15 de outubro de 1917. — *A directoria.*

COMPTOIR COMMERCIAL SUD AMERICAN

O abaixo assignado, regressando a Paris, onde vae reorganizar, sob sua responsabilidade individual, o negocio de importação e exportação que estava explorando sob a firma acima, declara que quer individualmente quer a firma acima nada devem á praça, conforme as declarações já publicadas em setembro proximo findo e bem assim que não toma a responsabilidade de negocios que sejam feitos com a firma acima.

Em Paris aguarda as ordens de seus amigos, provisoriamente á rue de Courcelles n. 113 — *Gustavo Adolpho Bailly.* 2531.

BEN.:. e CAP.:. LOJ.:. DEZOITO DE JULHO

Hoje, ás 8 horas, sess.:. de inic.:. — *D. V. Caruso*, secr.:.

S. 2437.

"A GLOBO"

SOCIEDADE DE SEGUROS DE VIDA — RIO DE JANEIRO

48º FALLECIMENTO NA SE'RIE DE 20 CONTOS

Tendo fallecido em Cruzeiro, Estado de S. Paulo, em **28** de agosto do corrente anno, o nosso consocio sr. **JOSE' DE ARAUJO LOPES**, inscripto na série de **20** contos, sob numero **484**, communicamos aos srs. mutualistas desta série, que se acham na séde da "A GLOBO", á rua Uruguayana n. **47**, e em poder dos nossos banqueiros locaes, os respectivos recibos de rs. **14$000**, para formação do novo peculio, e que devem ser resgatados dentro de um mez, isto é, até **15** de novembro proximo vindouro, nos termos do estabelecido nos nossos planos, approvados pelo Governo Federal.

45º FALLECIMENTO NA SE'RIE DE 30 CONTOS

Tendo fallecido em esta capital, em **9** de setembro do corrente anno, o nosso consocio sr. **FRANCISCO DOMINGOS DOS SANTOS**, inscripto na série de **30** contos, sob numero **1135**, communicamos aos srs. mutualistas desta série, que se acham na séde da "A GLOBO", á rua Uruguayana n. **47**, e em poder dos nossos banqueiros locaes, os respectivos recibos de rs. **20$000**, para formação do novo peculio, e que devem ser resgatados dentro de um mez, isto é, até **15** de novembro proximo vindouro, nos termos do estabelecido nos nossos planos, approvados pelo Governo Federal.

Rio de Janeiro, **15** de outubro de **1917**. — A DIRECTORIA.

GALERIA BRASIL

O mais bello sortimento de molduras para retratos, typo AMERICANO. — Preços da fabrica.

— RUA 7 DE SETEMBRO 203 —

ILEGÍVEL MUTILADO

ANNUNCIOS

Roda da Fortuna

4959 2936
3848 6243

DERAM HONTEM

Antigo......	087	Tigre
Moderno...	973	Pavão
Rio	080	Peru
Salteado...		Elephante
2º premio	265	
3º »	378	
4º »	830	
5º »	750	

Agave	938
A Hora	752
A Real	318
Garantia	557

S 2445

Uma casa feliz

Fernandes & C.
Commissões e descontos e bilhetes de loterias
RUA DO OUVIDOR, 106.
(Praça 11 de Junho 51-53.
Filiaes: Rua do Ouvidor 181.
S. Paulo: Rua 15 de Novembro 150.
Os premios são pagos logo após as extracções.
Telephone n. 2051, Norte
AVISO: Não fornecemos bilhetes para o interior.

GONORRHE'AS

cura infallivel em 3 dias, sem ardor, usando "Gonorrhol". Garante-se a cura completa com um só frasco Vidro, 3$500, pelo Correio 5$500. Deposito geral: Pharmacia Tavares, praça Tiradentes, 62 — Rio de Janeiro.

Cura radical

Da GONORRHÉA CHRONICA ou RECENTE, em poucos dias por processos modernos, sem dôr, garante-se o tratamento; Tratamento da syphilis. App. 606 e 1914. Vaccinas de Wright. Assembléa, 54. Das 8 ás 11 e 12 ás 18, SERVIÇO NOCTURNO, E ás 10 — Dr. Pedro Magalhães.

GRANDE HOTEL

— LARGO DA LAPA —
Casa para familias e cavalheiros de tratamento. Optimos aposentos, ricamente mobilados de novo. Ascensores, telephone em todos os andares, ventiladores e cozinha de 1ª ordem.
End. Telegr. "Grandhotel".

O PONTO

130 — RUA DO OUVIDOR — 130
BANCO LOTERICO
74 — RUA DO ROSARIO — 74
Esquina do becco das Cancellas
São as casas que offerecem as maiores vantagens.
Paga-se qualquer premio logo após á extracção.

A confecção moderna de dentaduras obedece a um processo inteiramente novo, de forma a haver perfeita imitação dos dentes naturaes, além da belleza, solidez e garantia do trabalho. Este novo processo concorre para que a pronuncia das palavras seja clara e a mastigação completa. No consultorio do especialista Dr. Silvino Mattos, ha uma bella e custosa exposição de trabalhos dentarios, cujas explicações são dadas na occasião, sem nenhum compromisso para o visitante, pois não se cobram consultas. Pede-se, portanto a todo aquelle que desejar trabalhos de tal natureza, o favor de primeiramente vir examinar o seu systema novo de dentaduras, cujos preços estão ao alcance de toda a bolsa e cujo effeito é devéras agradavel.
3, RUA URUGUAYANA, 3
Canto da rua da Carioca
(J 2112)

Optimos aposentos

Alugam-se em casa de familia um optimo aposento, composto de uma sala e quarto de frente e um bom quarto tambem de frente, ambos com vista para o mar, bem mobilados com pensão, Praia do Russell. Telephone Central, 3703. S 2470

Compram-se dentes

Compram-se dentes e dentaduras, velhas, paga-se bem. Rua da Assembléa n. 31, loja. (2341 R

CONSULTORIO

Aluga-se um a medico ou dentista, á Avenida Rio Branco numero 142. Tel. 2546 C. (2497 S

Chapéos chics!

Ultimas creações da Moda! Maior sortimento! Preços baratissimos!
Só no
MAGAZIN DES MODES
4 — Rua Gonçalves Dias — 4

Creme Poderoso

(CRÈME PUISANTE)

de Mme. Emilia

Grande descoberta de um afamado professor europeu. Faz desapparecer as espinhas, rugas e manchas, distende a pelle, faz o rosto macio e rosado. Approvado pela Saude Publica do Rio. Examinado por chimicos, declararam ser o dito Creme especifico de immenso valor e grandes qualidades.
Vende-se em todas as drogarias, pharmacias e perfumarias.
Deposito geral: Rua Primeiro de Março, 114, 2º andar. (2444 S

Moveis de Vime e Oleados

Não comprem sem visitar a melhor fabrica, qualidades e preços sem competidor; rua 7 de Setembro, 211, perto da praça Tiradentes. Saltos de borracha, 500 réis o par. "Casa Brasileira".

CARVOEIRO

Precisa-se para Mangaratiba; trata-se á rua Affonso Cavalcanti n. 179. (2332

RATOS RATAZANAS e CAMONDONGOS

Destruição completa com o "Mata Ratos" (não é massa de phosphoros). Lata: 1$200.

Na "A' Garrafa Grande"
66, Rua Uruguayana, 66
(2211 A

FAZENDA

de café, criações e cereaes, em Minas, á 6 horas do Rio; informações com o sr. Martinho, rua Haddock Lobo, 57, tele. 4373 Villa. (J 2159)

DYNAMO

Vende-se um de 220 volts, 50 K. W., 700 R. P. M., Compound, com trilhos, ventilador para as bobinas do collector, coberta contra pó e humidade, e um quadro com armação metallica, montado sobre tres paineis de marmore, contendo: um voltmetro, um amperimetro, uma chave para 400 amperes, dois blocks fuziveis, um regulador automatico de tensão comprehendendo motor reversivel agindo sobre o volante do rheostato, relais para mudança de marcha regulavel automaticamente até 5 "|" de variação de tensão. Preço, rs. 16:000$000. Para informações dirigir-se á rua da Quitanda n. 45. (S 2435)

Grande local com salões

Aluga-se o vasto e soberbo sobrado da rua do Passeio n. 48, proprio para sociedades, escriptorios de companhias ou escolas.

PHARMACIA

Compra-se central, offertas detalhadas, preço etc., a I. I. I. no *Correio da Manhã*. (2368 R

CARUSO

Cedem-se duas entradas para "Manon", bons logares. Com o Mendonça, Praia S. Luzia n. 196. (2364 R

HOTEL

Traspassa-se um, em Pedro do Rio, E. F. Leopoldina, junto á estação; suburbio de Petropolis, depende de pequeno capital. Trata-se á rua Acre n. 48 (armazem). (2363 R

Piano Pleyel

Vende-se na rua Teixeira Junior n. 90. S. Christovão. (2362 R

PIANO

Vende-se um, Pleyel, em perfeito estado, rua Teixeira Junior n. 90. S. Christovão. (2220 J

TORRADOR

Compra-se um com capacidade para 60 kilos mais ou menos e um moinho; trata-se na travessa Santa Rita n. 31. (2439 S

BARATA "SPA"

Vende-se uma, de 15|20 H. P., em optimo estado, linhas elegantes, preço modico; Praia de São Christovão n. 140, até ao meio-dia.

CARUSO

Vendem-se 3 poltronas, sendo 2 juntas letra G 11 e 13 e a outra proxima; trata-se no Expresso Uiemeyer, Avenida Central, 122, com Cardoso. (2442 S

BILHAR

Vende-se um novo, rua de São Christovão n. 518, sobrado. (2023 S

Bom negocio

Precisa-se um socio para uma industria, já legalizada, a sua marca, e competente licença, pouco capital, á rua Carioca n. 42, das 2 da tarde, ás 4. (2024 S

MOTOR 10 H. P.

Vende-se um quasi novo, do fabricante General Eletrico, de barragem e correia. Vêr e tratar na rua Jockey-Club n. 362, das 13 ás 14 1|2 horas. (2375 R

PREDIO

Vende-se em Copacabana um lindo e confortavel predio para familia regular, com tudo o que se pode desejar de bom e por modico preço. Informações por favor com o sr. Catão, casa Cirio, rua do Ouvidor 183. Tel. 3117, Norte. (J 1319)

PHARMACIA

Precisa-se de um pratico activo e com boas referencias. Boulevard 28 de Setembro, 15. (2487 S

ALUGA-SE

A cavalheiro de tratamento, um quarto em casa de familia, á P. do Russell, 160. (2212 J

Lancha a gazolina

Vende-se propria para passeio, assim como um motor de 10 cavallos. Informações á rua Visconde de Inhauma, 23, com Madrid e Lisboa. (2219 J

PHARMACIA

Vende-se uma antiga e afreguezada, por motivos de saude. Trata-se na rua S. Pedro 199, sob. (J 2303)

Pensão Nogueira

Vende-se esta conhecidissima e muito conceituada pensão, recentemente reformada, contendo 51 aposentos mobilados. Trata-se na mesma ou na Avenida Rio Branco 155, com Silva & Braulio (Mensageiro). (J 2216)

Vestidos chics

Mme. Costa convida as exmas. senhoras e senhoritas á visitarem a exposição que acaba de abrir de lindos modelos proprios para a nova estação. Preços modicos.
Rua 7 de Setembro, 187, Teleph. Central, 1487. (S 2474

CARUSO

Vende-se 1 balcão para "Manon". Rua 7 de Setembro 159. Tel. 5676, Central. (S 2478)

Casa especial de bordados plissés, etc.

RUA DOS OURIVES 13, SOB.
Bordados á linha, seda, ouro, ouro velho, prata, prata velha, soutache deitado, soutache em pé, missangas, etc.
PLISSÉS chato, accordeon, plat, machos, em pregas finas ou largas.
Ponto á jour e picot.
Cobrem-se botões. (R 2789)

Platina a 12$800

Compra-se ouro, prata, brilhantes, joias, dentes, dentaduras e cautelas de casas de penhores. Travessa do Rosario n. 7 (ao lado da casa Raunier). Seriedade no peso. Telephone, 4818, Norte. (J 2413)

Quarto e sala de frente

em casa nova e elegantemente mobilada, todas as commodidades e optima mesa, por preços modicos. PERTO DOS BANHOS DE MAR, á rua Barão de Macedo n. 44. Tel. C. 5572. 2320

LLOYD BRASILEIRO

SERVIÇO GERÂL DE NAVEGAÇÃO BRASILEIRA
PRAÇA SERVULO DOURADO
Entre Ouvidor e Rosario
Telephone n. 2401, Norte

LINHAS POSTAES

Linha do Norte

O PAQUETE

BRASIL

Sairá sexta-feira, 19 do corrente, ás 10 horas, escalando em Victoria, Bahia, Maceió, Recife, Cabedello, Natal, Ceará, Tutoya, Maranhão, Pará, Santarém, Obidos, Parintins, Itacoatiára e Manáos.

O PAQUETE

MARANHÃO

Sairá no dia 26 do corrente, escalando em Victoria, Bahia, Maceió, Recife, Cabedello, Natal, Ceará, Tutoya, Maranhão, Pará, Santarém, Obidos, Parintins, Itacoatiára e Manáos.

Linha do Sul

O PAQUETE

Servulo Dourado

Sae hoje, 16 do corrente, ás 12 horas, para Santos, Paranaguá, Antonina, S. Francisco, Itajahy, Florianopolis, Rio Grande e Montevidéo.

Linha do Paraná

O PAQUETE

OYAPOCK

Sairá no dia 5 de novembro, ás 5 horas da manhã, para Angra dos Reis, Paraty, Ubatuba, Caraguatatuba, Villa Bella, S. Sebastião, Santos, Cananéa, Iguape, Paranaguá e Guaratuba.

Este paquete atraca no armazem n. 14, por onde recebe passageiros e cargas.

AVISO — As pessoas que queiram ir a bordo dos paquetes levar ou receber passageiros deverão solicitar CARTÕES DE INGRESSO, na secção do trafego.

AVISO — As cargas para os paquetes de passageiros, só serão recebidas, por mar ou por terra, até á ante-vespera do dia da partida e os valores até á vespera. Ordens de embarque, encommendas, valores, fretes, passagens e mais informações, no escriptorio, Praça Servulo Dourado (entre Ouvidor e Rosario).
A bagagem do porão dos srs. passageiros deve ser embarcada pelo armazem 12 do cáes do Porto, onde será recebida até ás 17 horas da vespera do dia da partida.

CHACARA

Vende-se uma chacara de 1ª ordem, na cidade de Santa Rita de Sapucahy, estação de Affonso Penna, Rêde Sul Mineira, com 9 alqueires de superiores terras, 5 casas de moradia e para aluguel, com agua propria encanada, paiol, gallinheiro, casa de forno, engenho de canna e pertences para fabrico de assucar em pequena escala, excellente pasto, bom pomar com 25.000 videiras diversas, cannavial, mandiocal, arrozal, roça de milho, etc. E' toda fechada de vallo, e dá frente para rua commercial no centro da cidade, dando optima renda. Algumas informações nesta capital com Felisberto, á rua Maurity n. 2, tel. Norte, 4120, e na localidade com o proprietario, capitão Matheus de Salles Magalhães. (1643 A

ESPINGARDA

Compra-se uma do systema Le faucheux ou de Pivot, de dois canos, sem extractor, calibre 16, em perfeito estado de conservação, embora antiga, sem inscripção alguma a não ser *B. Bernard*, na parte dos canos, que assenta na bascula da coronha e cujos fechos e mais peças da coronha sejam ornamentados a buril. Durval de Souza, Travessa Cassiano n. 7. Rio de Janeiro. (S 2211)

MALAS

Artigo solido, elegante e baratissimo, só na *A Mala Chineza*, Rua do Lavradio, 61.

Cobrança em Estado do Norte

Precisa-se encarregar um viajante de uma cobrança no Estado do Pará, com escala por Pernambuco, dirigir offertas para Carlos, neste jornal. (2063 J

Trabalhadores para a E. de S. Paulo

Precisam-se para trabalhar em pá e picareta, cavouqueiros e feitores, com bastante pratica de linha. Os ordenados, de accordo com o seu trabalho. Passagens e mais despesas até o serviço gratis. Informações com Costa Fernandes, das 9 ás 4 da tarde, á rua do Hospicio n. 157, sobrado. J. 1649.

A SYPHILIS

(Em todas as manifestações, phases e periodos)

Molestias de pelle, rheumatismo, chagas, placas, cancros, manchas de pelle, quéda do cabello, ulceras e todas as doenças resultantes da impureza do sangue tratam-se até á cura radical e completa com o mais potente dos depurativos.

Depurativo e anti-syphilitico

de todos o mais preconizado pela classe medica. E O UNICO com que os doentes se podem tratar até á cura completa (e sem deixar o menor vestigio), andando nas suas occupações habituaes, nas suas viagens, nos seus passeios, sem o mais leve incommodo e sem o mais ligeiro inconveniente! Efficaz em qualquer época do anno e podendo ser usado com qualquer temperatura, chuva, frio ou calor! Grande remedio de effeitos admiraveis, recommendado pelos medicos e pelas innumeras pessoas que o têm tomado. Energico e inoffensivo!

O mais energico depurativo e mais efficaz purificador do sangue! O UNICO que não é purgativo nem exige dieta ou resguardo. O UNICO que não causa a minima alteração no organismo do doente, quer seja tomado por adultos, quer por creanças, quer por pessoas fracas e de edade avançada! O UNICO que abre o appetite, dá energia e um bem estar geral ao doente! O UNICO que não exige o auxilio de lavagens, pós, pomadas, gargarejos e outros tratamentos secundarios.

Que todos se tratem pelo DEPURATOL, o unico e verdadeiro remedio da SYPHILIS!

Tubo com 32 pilulas, 8 a 10 dias de tratamento, 5$000, pelo correio, mais $400; 3 tubos, 13$500, pelo correio mais $600.

O DEPURATOL encontra-se á venda em todas boas pharmacias e drogarias.

Deposito geral: PHARMACIA TAVARES

Praça Tiradentes, 62 — Rio de Janeiro

LOMBRIGAS

São expellidas com o LICOR DAS CREANÇAS. (Tanaceto composto), do dr. Monte Godinho, approvado pela Directoria Geral de Saúde Publica e Assistencia Publica do Estado do Rio. E' o melhor remedio contra as lombrigas e molestias devidas á vermes. E' infallivel e não se altera.
E' de gosto agradavel, não exige dieta; sem purgantes. Não é venenoso, não irrita os intestinos. E' tão bom que é muito receitado pelos medicos. Drogaria do Povo, rua de S. José n. 61, e em todas as drogarias.

Creme de amendoas

— o legitimo está registrado sob o n. 10.011, e traz impresso o nome do fabricante pharm. Santos Silva, etc.
Indispensavel na toilette das damas elegantes. Embelleza o rosto, tirando-lhe as rugas e as manchas. Pote 2$000. Vende-se no deposito. Drogaria Pacheco; á rua dos Andradas, 45 e Sete de Setembro, 39.

Aos srs. proprietarios

Adjucto Ferreira, estabelecido á rua do Ouvidor, 56, com o barateiro estabelecimento "Rio Triumphal", declara que estando a terminar seu negocio, unico que possue, e tendo que se ausentar desta capital no proximo mez de novembro e tendo ainda em mãos de alguns srs. proprietarios cartas de fiança, pede-lhes o especial obsequio de lhe as restituirem até o dia 30 do corrente mez, estando prompto a pagar qualquer prejuizo que os seus affiançados possam ter dado até esta data, não mais se responsabilizando por prejuizos futuros. — Rio, 12—10—917.

20 ANNOS DE SUCCESSO!

Medicamentos que se impõem
POMADA ANTI-HERPETICA DE R. L. DE BRITO
PREMIADA COM MEDALHAS DE OURO
Infallivel nas empingens, frieiras, darthros, sarnas, lepra, comichões, ulceras, eczemas, molestias da pelle e feridas antigas e recentes. Preço, 1$500. Dep. Drogaria Pacheco, rua Andradas, 45, e Sete de Setembro n. 39.

Loteria de São Paulo

Extracções bi-semanaes

Terça-feira, 16 de Outubro

20:000$000

POR 1$800

Bilhetes á venda em todas as casas lotericas do Estado.

A AUXILIADORA

Empresta DINHEIRO sob penhores, joias, mercadorias e tudo que represente valor
DEL VECCHIO & C.ª
Rua Sete de Setembro n. 207
Telephone n. 4256—Central (S 782)

Grande predio

Aluga-se o da rua Dr. José Hygino n. 51, com dois pavimentos; tendo em cima tres grandes salões, cinco grandes quartos, cosinha e copa, com fogões a gaz e a coke, banheiro de agua quente e fria; e em baixo, oito grandes quartos, dois salões, banheiro de agua quente e fria; grande parque illuminado a luz electrica, com arvores frutiferas, um lago, tanque de natação e grande terreno, estabulo e garage; servindo para um sanatorio, grande pensão ou collegio. Para ver e tratar, no mesmo predio. (1671)

Estação de S. Francisco Xavier

Vende-se o magnifico predio da Travessa Souza Dantas, n. 28, em centro de jardim, tendo cinco bons quartos, tres salas, gabinete, dispensa, banheiro, Water-Closs, cozinha; todos num só pavimento. Póde ser visto a qualquer hora. Trata-se com o proprietario á rua Mariz e Barros, n. 394. (2182 J

Terrenos á beira-mar

Aluga-se um espaçoso terreno, com grande barracão e bom cáes, á praia de São Christovão n. 316. Trata-se na rua Primeiro de Março n. 105, sobrado. S. 3188.

XAROPE PEITORAL

de Dezessart e Alcatrão da Noruega
FORMULA DE BRITO
Approvado pela Inspectoria de Hygiene e premiado com medalha de ouro na Exposição Nacional de 1908. Este maravilho xarope cura radicalmente bronchites, catarrhos chronicos, coqueluche, asthma, tosse, tisica pulmonar, dôres de peito, pneumonias, tosses nervosas, constipações, rouquidão, suffocações, doenças da garganta, larynge, defluxo asthmatico, etc. Vidro, 1$500. Depositarios: Drogarias Pacheco, rua dos Andradas n. 45; Carvalho, á rua 1º de Março n. 10; ruas Sete de Setembro 39, 81 e 99 e Assembléa n. 34. Fabrica: Pharmacia Santos Silva, rua Dr. Aristides Lobo n. 229, telephone numero 1.400, Villa.

Aula de córte

Atelier de costura. Ensina-se pelo systema moderno e rapido a cortar e coser toilettes de todas as qualidades. Corte geometrico. Preço modico. Museu para trabalhos manuaes de senhoras. Largo de S. Francisco de Paula n. 6, sobrado. (233 S

CLINICA DE VIAS URINARIAS e SYPHILIS

DR. CARLOS M. NOVAES
da Associação Franceza de Urologia
Tratamento moderno da blenorrhagia, suas complicações e consequencias.
Applicações electricas no exame e tratamento das molestias dos orgãos genito-urinarios.
Consultas diarias de 1 ás 5 da tarde. Consultorio: Rua Carioca, 50.

CHACARA

Vende-se em Rezende por..... 12:000$000 réis, uma chacara bem situada, com boa casa assobradada e outras dependencias; installação sanitaria e agua encanada da serra do "Itatiaya", contendo 4 a 5 alqueires de terras em vargens e installada dentro do perimetro urbano. Informações com Gulhot & Rodrigues, em Rezende, Estado do Rio. (A 4821)

FARINHA BRAZILEIRA

O melhor alimento para creanças, velhos e convalescentes. Auxilia a dentição corrigindo a prisão de ventre e as diarrhéas, visto ter como base o guaraná. A' venda na rua Constituição 45 e em todas as boas casas — Preparado do pharmaceutico A. C. Cordeiro

Molestias intestinaes

XAROPE ADSTRINGENTE de QUINA, CASCARILHA e SIMARUBA
Formula de R. de Brito, da Pharmacia Raspail, approvada pela Inspectoria de Hygiene
Receitado por abalisados medicos contra as affecções do tubo-gastro-intestinal, principalmente as diarrhéas rebeldes acompanhadas de colicas, dysenterias e mesenterites, diarrhéas da dentição e das convalescenças das febres graves e das molestias pulmonares. Curas maravilhosas. Modo de tomar: veja-se no vidro.
PREÇO, 3$000. Deposito — Drogaria Pacheco, rua dos Andradas, 45; á rua Sete de Setembro ns. 39, 81 e 99 e em todas as pharmacias. Fabrica, pharm. Santos Silva, á rua Dr. Aristides Lobo n. 229. Tel. 1.400 Villa.

OS INCONVENIENTES

do máo cheiro do suór, evitam-se radicalmente com uma só applicação de SU..DOL.
Vidro 2$000 — Crashlei & Comp.
RUA DO OUVIDOR, 58

Pilulas Purgativas e Anti-biliosas de Brito

Approvadas e premiadas com medalha de ouro. Curam: prisão de ventre, dôres de cabeça, vomitos, doenças do figado, rins e rheumatismo. Não produzem colicas. Preço, 1$500.
Depositos: Drogaria Pacheco, rua dos Andradas 45; á rua Sete de Setembro ns. 39, 81 e 99 e Assembléa 14. Fabrica: Pharmacia Santos Silva, rua Dr. Aristides Lobo n. 229. Telephone n. 1.400, Villa.

UTERINA

é o unico remedio que cura FLORES BRANCAS e o corrimento das senhoras.
Vendem-se nas principaes pharmacias e na Drogaria Araujo Freitas & C.

Sobrado para negocio

Alugam-se 1º e 2º andares, juntos ou separados, proprios para escriptorio de companhias, atelier de costuras, alfaiate, barbeiro ou outro qualquer negocio, no largo da Carioca n. 4, onde se trata. Tabacaria Goyaz. R. 1834.

GONORRHEA-

e suas complicações. Cura radical por processos seguros e rapidos. Dr. JOÃO ABREU. Das 8 ás 11 e das 13 ás 18 horas; 64, rua de S. Pedro. 64.

Automovel Peugeot

60 HP

Vende-se um bom automovel da acreditada marca Peugeot, reformado, e funccionando perfeitamente, com duas carrosseries, sendo uma para carga toda fechada e com capóta, e outra de passeio, com dois jogos de rodas, pneus novos, e todos os accessorios. Trata-se no escriptorio deste jornal com o gerente

GLYCOLINA

FORMULA DE L. R. DE BRITTO
Approvada e premiada com medalha de ouro nas exposições de hygiene
Excellente preparado da antiga Pharmacia Raspail, empregado com successo nas empigens, comichões, frieiras, darthros, acné, pannos, aspereza e irritação da cutis, rugas, suores fetidos e todas as molestias da pelle.
Deposito: Drogaria Pacheco, á rua dos Andradas 45; á rua 1º de Março 10; Sete de Setembro, 39, 81 e 99 e Asembléa 14. Fabrica: Pharmacia Santos Silva, rua Dr. Aristides Lobo 229, telephone 1.400, Villa.

OURO

Prata, platina, brilhantes e cautelas do Monte de Soccorro, compram-se e pagam-se bem; na praça Tiradentes 64. — *Casa Garcia*.

Dr. Bonifacio da Costa

Mudou o consultorio para o sobrado da pharmacia Medina, rua Luiz de Camões n. 6. Consultas ás segundas, quartas e sextas, das 3 ás 6. Telephone da residencia, 4293 Central. J. 1844.

BELLEZA DO ROSTO

O CRÊME E LEITE DALILA' Constituem um tratamento de auto-massagem contrae os póros, tonifica, clareia a pelle preservando-a das rugas.
BELLEZINA DALILA' communica ao rosto, ao qual idealisa uma alvura deslumbrante e o melhor adhesivo do pó de arroz.
PASTA DALILA' poderoso microbicida, combate os germens da carie e da putrefacção. Clareia os dentes tonificando as gengivas.
A CAMOMILLA DALILA' da ao cabello a côr dourada, sem os graves inconvenientes da agua oxygenada.
A' venda nas grandes casas. Coelho Bastos, rua dos Ourives 40 e 44. A' Garrafa Grande Uruguayana, 66.

DOR NOS RINS

tonteiras, indigestões, hemorrhoides, prisão de ventre, dôr de cabeça, figado e estomago; cura radical com o CHA' DE SAUDE. Nas drogarias: Granado & C.; Moura Brasil; Casa Huber; Granado & Filhos, Alfredo de Carvalho; J. Rodrigues, Berrine, J. M. Pacheco, Oliveira Cruz & Jorge, e no deposito: Avenida Passos 106. Pacote 2$500, pelo correio 3$000. (2216 A

Dr. Raul Santos

Tratamento especial da blenorrhagia. Operações em geral. Cons.: Avenida Passos, 106, de 1 ás 3. (2215 A

Grande descoberta. Todos devem usar l'Ideal para colorar os cabellos brancos, sem prejudicar a saude, tendo por base o Henné vegetal, em pretos, castanho, escuro e claro, castanho bronzeado, loiro dourado, etc., 12 vezes superior todos até agora inventados, e pela sua rapidez e facilimo systema de applicação, a caixa 15$000. A Reclamier, Professeur cabelleireiro para senhoras. Postiços de arte; rua S. José, 122, sobrado, teleph., 3.419, Central. (S 4548)

Doenças

do figado, estomago e intestinos, curam-se com as Pilulas de Boldo Compostas, do pharm. Santos Silva. Vidro, 1$500. Dep.: Drogaria Pacheco, á rua Andradas, 45, e Sete de Setembro, 39.

RUA VOLUNTARIOS DA PATRIA

Vende-se um predio, construcção moderna; chaves na mesma rua n. 274, com Carlos Silva. (J 1925)

PERFUMARIAS FINAS

QUALIDADE GARANTIDA A PREÇOS SEM CONFRONTO
— na —
A' GARRAFA GRANDE
66, Rua Uruguayana, 66
(2217 A

NEGOCIO DA CHINA!...

Vende-se um excellente lote de terreno em Copacabana, por .... 8:000$000, podendo o pagamento ser feito em uma 1ª prestação de 4:000$; a 2ª prestação de 2:000$ e duas outras de 1:000$. O terreno acha-se situado num dos melhores pontos do bairro, em rua já calçada, e illuminada, e mede de frente 10 ms., por 25.50 de fundo. Para tratar, com T. Oliveira e Silva, á r. S. José numero 76, loja, das 10 1|2 ás 12. Sem intermediarios. (2016 J

Machina de escrever e ventilador electrico

Vende-se uma machina, da grande marca americana "Secor", em perfeito estado, propria para escriptorio, e um ventilador G. E., completamente novo, por preços vantajosissimos. Peçam informações á Queiroz, telephone 200 Central. M. 2323.

"MILA"

Brilhantina concreta, com petroleo, deliciosamente perfumada, com penetrante e escolhida essencia, dá brilho e firma a côr do cabello, ao contrario das demais brilhantinas, que tornam os cabellos russos. Vidro, 3$000. Pelo Correio, 4$000. Na "A' Garrafa Grande", Casas Dazin, Cirio, perfumarias Nunes, Hortense, Orlando Rangel e Avenida Passos, 106. Em Nictheroy, Drogaria Barcellos. Em Campos, Pharmacia Pacheco. (2218 A

SITIO

Vende-se um em São Gonçalo, á rua Dr. Nilo Peçanha n. 46, com excellente casa de construcção moderna, grande terreno com muitas arvores fructiferas, casa para empregados, pastos, agua encanada em abundancia, installação de luz electrica, etc. Com bondes do Tramway Rural Fluminense, á porta, distante uma hora de Nictheroy, e hora e meia desta cidade; trata-se com Ubaldo Pinho, á rua da Uruguayana n. 10, sobrado, ás terças, quintas e sabbados, depois de 1 e 1|2. (447 J

ROSTO E COLLO

isentos de sardas, espinhas, cravos e rugas precoces adquirem-se com o uso do Creme Crobylla.
EXCELLENTE SUBSTITUTO DA MASSAGEM
O MELHOR FIXADOR DO PO' DE ARROZ
Nas perfumarias e na
A GARRAFA GRANDE
Rua Uruguayana n. 66
(2217 A

HYPOTHECAS

Empresta-se qualquer quantia sob hypotheca de predios nesta capital, a juros convencionaes. Na Companhia Sul America, rua do Ouvidor 82.

Couros e pelles crús

Compra Wilherm Marx — Rio de Janeiro, rua Alfandega, 42, 1º. Caixa 376, armazem, rua Gama, 64 (Cáes do Porto). (1250 A

CAUTELAS

C. MORAES & COMP.
Compram cautelas e vendem joias 29 — Avenida Passos — 29
S. 781.

Trocam-se moveis

Novos por usados, moveis e machinas de costura, compram-se pagando-se bem, qualquer peça em condições vantajosas; como tambem vende-se moveis novos para casa de familia, hoteis e pensões; preços sem competidor attendemse chamados a domicilio. Tel. Norte, 1128, rua Senador Euzebio n. 30. (1834 J

Chapéos de palha sujos

Os chapéos de palha, sujos, ficam completamente limpos e com apparencia de novos, quando lavados com a "Agua Magica". Mais duas vezes poderá ainda lavar um chapéo, quando novamente ficar sujo. Um vidro dá para seis chapéos e custa 2$000. Pelo Correio, 4$000. Na "A' Garrafa Grande", rua Uruguayana n. 66; pharmacia Freitas, á Avenida Passos, 106. Em Nictheroy, Drogaria Barcellos. Em Campos, Pharmacia Pacheco. (2214 A

ACTOS FUNEBRES

Carmen Jardim da Silveira Varella

Carlos A. da Silveira Varella e filhos, a viuva do dr. Constante da Silva Jardim, Francisca Jardim de Araujo, seu marido e filhos, Octavio Jardim, esposa e filho, Mario Jardim, esposa e filhos, Zelia Jardim Gonçalves Vieira e seu marido, Flavio Jardim (ausente), Mercedes Jardim Fontana, seu marido e filhos (ausentes), o dr. E. F. Muniz Varella, sua esposa e filhos, Octavio Varella e esposa, Maria Augusta Varella Lassance, seu marido e filhos, Marietta Varella Kastrup, seu marido e filhos, Edgard Varella (ausente), Armando Varella e sua esposa, profundamente penhorados, agradecem a todos aquelles que os acompanharam no golpe por que passaram com a perda da sua sempre lembrada e estremecida esposa, mãe, filha, irmã, nóra e cunhada CARMEN JARDIM DA SILVEIRA VARELLA, e os convidam, bem como a todos os seus parentes e amigos, para assistirem á missa de setimo dia do seu fallecimento, que mandam rezar amanhã, quarta-feira 17 do corrente, no altar-mór da egreja de S. Francisco de Paula, ás 8 1|2 horas. Por mais este acto de caridade christã desde já agradecem. (J 2220)

Maria Francisca Ferreira Pires de Figueiredo

D. Umbelina Pedreira Ferreira, Maria de Lourdes Ferreira dos Santos Ribeiro, Maria da Purificação Ferreira Machado, Maria Elisa Ferreira Pedreira, desembargador Antonio Ferraz da Motta Pedreira e filhos; dr. João Baptista Ferreira Pedreira, Manoel Jesuino Ferreira, senhora e filhos; capitão dr. Augusto Teixeira de Freitas, senhora e filhos; Eugenio de Almeida Reis, senhora e filhos; Octavio Babo, senhora e filho; Maria da Gloria Magalhães Castro Vaz, dr. José Antonio Pedreira Magalhães Castro, Rita Ferreira Camara, Joanna Ferreira Affonso de Carvalho, dr. Antonio Ferreira Pontes e David Benedicto Ottoni, profundamente compungidos com o fallecimento de sua estremecida e sempre saudosa filha, mãe, irmã, cunhada tia, prima, sobrinha, e madrinha MARIA FRANCISCA FERREIRA PIRES DE FIGUEIREDO, agradecem a todas as pessoas que a acompanharam á ultima morada e convidam seus parentes e amigos para assistirem á missa de setimo dia, que pelo descanso eterno de sua alma mandam celebrar hoje, terça-feira, 16 do corrente, ás 9 1|2 horas, no altar-mór da egreja de S. Francisco de Paula, pelo que desde já se confessam muito gratos. (M 2314)

Joaquim Adelino e Silva

(Agradecimento)
A viuva e mais parentes do fallecido JOAQUIM ADELINO E SILVA agradecem profundamente a todas as pessoas que enviaram condolencias por telegrammas, cartas e cartões e ás que assistiram á missa do setimo dia. (R 2369)

Dr. Pedro Ferreira de Padua

A familia do dr. PEDRO FERREIRA DE PADUA, penhorada pelas manifestações de pezar que recebeu de todos seus amigos e parentes, de novo os convida para assistirem á missa do 30º dia, que será resada hoje, 16 do corrente, ás 9 horas da manhã, no altar-mór da egreja da Candelaria. Desde já se confessa agradecida por mais este acto de religião.
Rio de Janeiro, 16 de outubro de 1917. (R 2383)

Lourenço Tavares

ARCHITECTO
As directorias da Sociedade de Propagadora das Bellas Artes e do Lyceu de Artes e Officios, profundamente consternadas pelo fallecimento do commendador LOURENÇO TAVARES, 1º vice-director do Lyceu, convidam os professores, socios, alumnos, alumnas e funccionarios para acompanharem o saimento funebre do saudoso companheiro, que se realizará hoje, terça-feira, 16 do corrente, ás 8 1|2 horas da manhã, da rua Senador Jaguaribe n. 13, para o cemiterio de São Francisco Xavier. S. 2467.

Lourenço Tavares

Sua familia, dolorosamente ferida pelo seu inesperado fallecimento, convida seus parentes e os amigos, collegas e discipulos do saudoso morto para acompanharem o feretro que sairá hoje, terça-feira, 16 do corrente, ás 8 1|2 horas da manhã, da rua Senador Jaguaribe n. 13, para o cemiterio de São Francisco Xavier. S. 2467.

Coronel Innocencio Benedicto Ferraz de Oliveira

(*2º anniversario*)
A viuva, filhos, nóras, genro e mais parentes do CORONEL INNOCENCIO BENEDICTO FERRAZ DE OLIVEIRA mandam celebrar uma missa na egreja da Cruz dos Militares, hoje, 16 do corrente, ás 8 horas, 2º anniversario do seu fallecimento. (M 2287)

D. Maria Luiza Bormann de Lima

Por alma de sua idolatrada mãe, D. MARIA LUIZA BORMANN DE LIMA, sua filha Julieta manda celebrar uma missa, amanhã, quarta-feira, 17 do corrente, 14º anniversario do seu triste passamento, ás 9 horas, na egreja de S. Francisco de Paula. (R 2270)

America de Macedo Moura

Branca de Macedo Alves, suas irmãs (ausentes), Eugenio de Mello e Silva e familia convidam todos os seus parentes e amigos para assistirem á missa de trigesimo dia, que por alma de sua sempre lembrada irmã e cunhada AMERICA DE MACEDO MOURA, mandam celebrar amanhã, ás 9 1|2 horas na egreja de S. Francisco de Paula; antecipando seus agradecimentos a todos que comparecerem a este acto religioso. 2539

Anna Fausta da Cunha Souza

filhos, dr. Hersilio de Souza e filhos (ausentes), participam as pessoas de suas relações, o fallecimento de sua prezada mãe e avó ANNA FAUSTA DA CUNHA SOUZA, e convidam para o enterro que sairá da rua Costa Pereira n. 46, ás 11 horas da manhã, de hoje, 16 do corrente, confessando-se desde já, os seus agradecimentos. (J 2406)

IRMANDADE DE SANTA CRUZ DOS MILITARES

D. Francisca N. da Gama Pinheiro

A missa compromissoria por alma da devota de Nossa Senhora das Dôres e S. Pedro Gonçalves D. FRANCISCA N. DA GAMA PINHEIRO, terá logar depois de amanhã, quinta-feira, ás 9 horas, em nossa egreja. O irmão da capella, *Dr. Julio Guedes*. R. 2360.

IRMANDADE DE SANTA CRUZ DOS MILITARES

Capitão de fragata Alfredo Fernandes Costa

A missa compromissoria por alma do devoto de Nossa Senhora das Dôres e S. Pedro Gonçalves CAPITÃO DE FRAGATA ALFREDO FERNANDES COSTA, terá logar amanhã, quarta-feira, ás 9 horas, em nossa egreja. O irmão da capella, *Dr. Julio Guedes*. R. 2360.

Amelia de Oliveira Pinto

Sua familia convida os amigos e parentes a assistir á missa de trigesimo dia que por sua alma será rezada amanhã, quarta-feira, 17 do corrente, ás 9 1|2 horas, na matriz da Gloria, antecipando desde já os seus agradecimentos. R. 2349.

Coronel Raymundo do Espirito Santo Fontenelle

A familia do CORONEL RAYMUNDO DO ESPIRITO SANTO FONTENELLE communica e seus amigos e parentes, convidando-os para seu enterro, que terá logar hoje, terça-feira, 16 do corrente, ás 9 1|2 horas, saindo o corpo da rua Derby-Club n. 24, para o cemiterio de São Francisco Xavier. R. 2350.

Euclydes de Passos Cruz Costa

(DODOCA)
Leonor de Passos Cruz Costa, filhos e filhas, irmãs, irmãos, genros, cunhados e cunhada, agradecem ás pessoas que se dignaram acompanhar os restos mortaes de seu saudoso filho EUCLYDES, e de novo convidam para assistir á missa de setimo dia que será celebrada na egreja de São Francisco de Paula, hoje, terça-feira, 16 do corrente, ás 9 1|2 horas. Desde já se confessam eternamente gratos. R. 2348.

COROAS E PALMAS DE FLORES NATURAES por preços modicos—Ernesto Giese & C., Assembléa 113 — RIO E BARBACENA — Tel. 1837, Central

Leocadia Cruz de Oliveira

P. Minervino de Oliveira e familia, Maria L. de Oliveira Mendonça, Isaura de Oliveira Franco, dr. Alcides de Oliveira Franco, Joaquim Cruz e Francisca Cruz e demais parentes, mandam celebrar hoje, terça-feira, 16 do corrente, ás 9 horas, na egreja do Carmo, missa de setimo dia por alma de sua mãe, avó e irmã LEOCADIA CRUZ DE OLIVEIRA, fallecida em Macahyba, no Rio Grande do Norte. Para esse acto de religião convida-se os parentes e amigos da familia da extincta senhora. J. 2375.

Luiz Lisboa da Silva Rosa

A Confraria das Mães Christãs faz celebrar uma missa por alma de LUIZ LISBOA DA SILVA ROSA, filho da irmã thesoureira da Confraria, na Cathedral Metropolitana, amanhã, 17 do corrente, ás 9 horas. (J 2402)

D. Virginia Adelina Marques dos Santos Silva

1º ANNIVERSARIO
Seu irmão, seu tio o dr. Manoel dos Santos Marques e sua tia Julia dos Santos Marques Nascimento, mandam rezar uma missa pelo descanso eterno de sua sempre lembrada irmã e sobrinha, hoje, 16 do corrente, visto ter sido domingo o dia 14, ás 9 horas, na egreja de N. S. da Conceição do Engenho Novo. (R 2371)

Nolasco Pereira dos Santos

Lucia Alves Machado dos Santos e demais parentes convidam ás pessoas de sua amizade e as de seu extremoso esposo NOLASCO PEREIRA DOS SANTOS, a assistirem á missa que pelo 3º mez de seu fallecimento farão suffragar amanhã, 17 do corrente, ás 9 horas, na egreja do Rosario, confessando-se desde já agradecidos á todas as pessoas que comparecerem a este acto religioso. (J 2394)

Francisco Cardoso Machado

1º ANNIVERSARIO
Maria Gonçalves Machado, seus filhos e noras, convidam seus parentes e pessoas de suas relações para assistirem á missa que por alma de seu inesquecivel marido, pae e sogro FRANCISCO CARDOSO MACHADO, mandam celebrar amanhã, quarta-feira, 17 do corrente, ás 9 1|2 horas, no altar-mór da egreja do S. Sacramento, por cujo comparecimento se confessam eternamente agradecidos. (J 2422)

VENERAVEL IRMANDADE DE NOSSA SENHORA DA PENHA DE FRANÇA

Coronel Joaquim da Silva Gusmão Filho

(SECRETARIO)
Esta Veneravel Irmandade, fará celebrar uma missa, na egreja de S. Francisco de Paula, amanhã, 17 do corrente, ás 9 1|2 horas, em homenagem e gratidão á memoria deste nosso saudoso irmão. De ordem do carissimo irmão juiz, convido a todos os nossos irmãos, á exma. familia e amigos daquelle finado a comparecerem a este acto de religião e caridade.
Rio de Janeiro, 15 de outubro de 1917. — O secretario interino, *José da Silva Meira*.

1º TENENTE PHARMACEUTICO ADJUNTO DO EXERCITO

Francisco José Baptista da Motta

Francisco Motta Junior, coronel Carlos Baptista Noronha da Motta e senhora, ausentes, Luiz Carlos Noronha da Motta, d. Emilia Noronha da Motta, major José Noronha da Motta e senhora, netos, suas irmãs, neta e sobrinhos agradecem, penhorados, a todas pessoas que compartilharam do doloroso transe que passaram e de novo convidam para assistir á missa de setimo dia que mandam celebrar hoje, terça-feira, 16 do corrente, ás 9 1|2 horas, na egreja de São Francisco de Paula, antecipando seus agradecimentos. M. 2[illegible]

Cartões de visitas e luto

100 cartões de visita, typo reclame, 2$000. RUA BUENOS AIRES, 4A. Tel. N. 2013. A dois passos do Correio Geral.

D. Heloiza Elvira de Oliveira Lemos

J. Mariano de Oliveira e o dr. Jefferson de Lemos, pae e esposo de D. HELOIZA ELVIRA DE OLIVEIRA LEMOS, na impossibilidade de agradecer pessoalmente a todos aquelles que se dignaram assistir, no dia 12 do corrente, á inhumação dos restos mortaes da mesma finada, no carneiro n. 1721 do cemiterio de S. João Baptista, o fazem por este meio, hypothecando a todos o seu mais sincero e commovido reconhecimento.

COFRES

Os pretendentes, não devem comprar sem primeiro visitar o deposito dos cofres "Nascimento", ver seus preços e qualidade, porque são os que mais resistem ao fogo e arrombamento. Rua Uruguayana numero 143. Tel. 3934, Norte. (S 2192)

Costureira Modista

Faz-se vestidos com perfeição e elegancia, preços modicos, querendo fornece-se fazenda e aviamentos. Rua da Alfandega n. 118, entre Ourives e Uruguayana, Telephone, 2679, Norte. (2527)

As pessoas fracas

Devem usar o STENOLINO; faz engordar, augmenta o vigor dos musculos e dos nervos. Fortalece o sangue nas pessoas anemicas. Evita a tuberculose, cicatriza os pulmões doentes com pontadas, tosse, dôres no peito e nas costas. Cura a neurasthenia e o desanimo ea dyspepsia.
Granado & Filhos — Rua da Uruguayana n. 91.
Casa Huber — Rua 7 de Setembro n. 61, Rio. (S 2321)

HOTEL ?

Procure a Pensão Carioca, casa familiar, no centro, boa cozinha, diaria 5$000. Acceitam-se pensionistas por mez. Rua da Carioca n. 47. (S 2508)

120 ternos

de casimira fina, vendem-se, para liquidar, por 30$, 35$ e 45$000, Rua Senador Dantas 34. S 2[illegible]

PENEIRA

mecanica para pó de arroz ou semelhantes, movida a mão ou a motor. Vende-se uma nova. Rua Paulo Frontin 49 (Senado); preço 280$000. S 2[illegible]

COFRES

Compram-se de qualquer tamanho, paga-se bem; na rua Visconde de Itauna 157, praça Onze de Junho. S 2404

Srs. dentistas

Vende-se um bem montado gabinete com todos apparelhos electricos, inteiramente novos, do ultimo modelo, compressor de ar Ritter, etc. Está dando magnifica renda mensal. Excellente opportunidade para um collega que queira mudar-se para esta cidade. O motivo unico é o dono precisar de retirar-se com urgencia, para dirigir importante negocio fora dessa capital. Quem pretender deixe cartas nesta redacção com as iniciaes A. W. S 2[illegible]

Platina 12$ a 13$500

Ouro 1$800 a 1$900, prata 12 a 70 réis, a gramma; joias com e sem brilhantes, cautelas do Monte de Soccorro, a 50 por cento, compram-se; na casa da rua Buenos Aires n. 216, antiga do Hospicio, officina de ourives e lapidação de pedras. S 2[illegible]

Escrever á machina

Ensina-se com os dez dedos em pouco tempo a 10$000 por mez; esta escola tem seis marcas de machinas; rua do Senado [illegible] sobrado. S [illegible]

THEREZOPOLIS

Aluga-se uma casa nova, no alto de Therezopolis. Trata-se á Avenida Rio Branco n. 102, com Machado. S [illegible]

Vitrine de centro

Vende-se uma nova de peroba, assim tambem quatro bons divisões para qualquer negocio: Informações á rua do Cattete [illegible] das 12 ás 2 da tarde. S [illegible]

HYPOTHECAS

E outros emprestimos garantidos, a juros modicos; com J. Pinto; na rua do Rosario 142, [illegible] do. [illegible] S

Preparado pharmaceutico

Precisa-se de um socio com 2:500$ a 3:000$, para um preparado approvado pela Saude Publica e que dá renda todos os mezes: informa-se á rua da Misericordia n. 106. (2[illegible] S

Acção entre amigos

De um relogio de prata [illegible] (Omega), que devia realizar-se hoje, 16, com a loteria da Capital, fica transferida para o dia [illegible] do corrente. S [illegible]

Casa em Copacabana

Aluga-se uma casa para familia de tratamento, com ou sem [illegible] pelo tempo que se combinar [illegible] rua Vinte de Novembro [illegible] se trata. S [illegible]

Pensão Jarina

Bons commodos para [illegible] cavalheiros. Silveira Martins [illegible]

CORAÇÃO

Nas pontadas, falta de ar, cansaço, pés inchados, [illegible] batejamentos do pulso e [illegible] rias do pescoço, [illegible] coração, lesões de [illegible] se, syphilis e rheumatismo [illegible] orgão, suffocações, asthma [illegible] cardio asthmatica, usa-se [illegible] CARDIUS, unico [illegible] estas molestias. Gra[illegible] Rua Primeiro de Março [illegible] Granado & Filhos, [illegible] guayana n. 91. Rio de Ja[illegible]

ILEGÍVEL MUTILADO

PEQUENOS ANNUNCIOS

VENDAS EM LEILÃO

LEILÃO DE PENHORES

J. MENDES & C.
Becco do Rosario, 9
Fazem leilão no dia 20 de outubro das cautelas vencidas, e previnem aos srs. mutuarios que poderão reformal-as ou resgatal-as até á hora do leilão. R 1606

LEILÃO DE PENHORES

EM 18 DE OUTUBRO DE 1917
58—Rua Luiz de Camões—60
J. LIBERAL & C.ª
Tendo de fazer leilão das cautelas vencidas, previnem aos senhores mutuarios para reformar ou resgatal-as até ás 12 horas em ponto. (R1182)

Leilão de penhores

Em 23 de outubro de 1917
DIAS & MOYSÉS
14, rua Barbara de Alvarenga
Fazem leilão de todos os penhores vencidos e previnem aos srs. mutuarios que suas cautelas podem ser reformadas até á hora de principiar o leilão. (R 2002)

LEILÃO DE PENHORES

Em 26 de Outubro de 1917

L. GONTHIER & C.ª
HENRY & ARMANDO
Successores
CASA FUNDADA EM 1867
45 — RUA LUIZ DE CAMÕES — 47
Fazem leilão dos penhores vencidos e avisam aos srs. mutuarios que podem reformar ou resgatar as suas cautelas até a vespera do leilão.

Leilão de penhores

EM 24 DE OUTUBRO, 1917
A. Motta & Irmão — 5 Becco do Rosario, 5
das cautelas vencidas podendo ser reformadas ou resgatadas até a hora do leilão. (R 1569)

LEILÃO DE PENHORES

Em 19 de Outubro de 1917

A. CAHEN & C.
22, Rua Barbara de Alvarenga, 22
(Antiga Leopoldina)
Tendo de fazer leilão em 19 de outubro ás 11 ½ horas da manhã, de TODOS OS PENHORES VENCIDOS, previnem aos srs. mutuarios que podem resgatar ou reformar as suas cautelas até á referida hora.
Esta casa não tem filiaes
VEUVE LOUIS LEIB & C., SUCCESSORES
(R 932)

LEILÃO DE PENHORES

ANTONIO VIEIRA
Rua 7 de setembro 235
No dia 22 do corrente, de cautelas vencidas, que poderão ser reformadas ou resgatadas até o dia do leilão.
(J 1826)

Implorando a caridade

ANGELA PECORARO, viuva, com [illegible] annos de edade, completamente [illegible] paralytica;
ANNA EMILIA ROSA, pobre velhinha, com 70 annos de edade;
AMANCIA, viuva, com 68 annos de edade, quasi cega;
ANNA DO AMARAL, viuva, cega e alem disso doente e sem ninguem em sua companhia, recolhida a um quarto;
BERNARDINA, 74 annos;
CARLOTA, pobre velhinha sem recursos;
ELVIRA DE CARVALHO, pobre cega e sem amparo da familia;
FRANCISCA DA CONCEIÇÃO BARROS, cega de ambos olhos e aleijada;
ENTREVADA, r. Senhor de Mattosinhos, 34, doente, impossibilitada de trabalhar, tendo duas filhas, sendo uma tuberculosa;
JOÃO DA CRUZ — Menino cego, paralytico e mudo, sem recursos;
JOAQUIM FERREIRA CHAVES, entrevado sem recursos;
LUIZA, viuva, com oito filhos menores;
SOARES, viuva, velha sem poder trabalhar;
MARIA EUGENIA, pobre velha sem o menor recurso para a sua subsistencia;
SANTOS, viuva, com 68 annos de edade, gravemente doente de molestias incuraveis;
THEREZA, pobre ceguinha sem auxilio de ninguem.

Amas seccas e de leite

ALUGA-SE ama secca, para uma ou duas creanças; Paysandu', 170. (2125 A) J

PRECISAM-SE de amas de leite para a "Casa dos Expostos" á rua Marquez de Abrantes, 48.

PRECISA-SE de uma ama secca, á rua do Riachuelo n. 219. (1950 A) S

PRECISA-SE de uma ama secca, á rua Conde de Leopoldina 141, S. Christovão. Ordenado 20$ mensaes. (1848 A) S

PRECISA-SE de uma menina para ama secca; na rua Barão de Amazonas n. 17. (2466 A) S

ALUGA-SE uma moça portugueza, com leite de um mez; informa-se na rua Costa Lobo n. 43. (J 2164) C

Cozinheiros e cozinheiras

ALUGA-SE uma boa cozinheira do trivial, á rua Jogo da Bola n. 51; telephone 601, norte. (2431 B) J

ALUGAM-SE duas boas cosinhas, na avenida da rua do Mattoso 116, [illegible] familias, 65$500 cada uma, mensaes. (2346 B) R

ALUGA-SE um cozinheiro chinez, que trabalha em forno e fogão, [illegible] hotel, pensão ou casa de familia; trata-se á rua Dois de Dezembro n. 116, Cattete. (M 2341) G

ALUGA-SE uma cozinheira, sabendo fazer alguns doces e massas, [illegible] para aqui como para Petropolis; rua Machado de Assis n. 49, casa [illegible]. (R 2129) B

PRECISA-SE de uma cozinheira, para pequena familia; rua da [illegible] n. 28 — Botafogo. (2227 B) S

PRECISA-SE de uma boa cosinheira do trivial, para uma fazenda no interior. Ordenado 50$. Se for casada, ha trabalho para o marido. Trata-se no escriptorio deste jornal. (C

PRECISA-SE d'uma cozinheira, que durma no aluguel; rua Ben[illegible] n. 86. (2254 B) S

PRECISA-SE de uma cozinheira, estrangeira, fazendo mais alguns serviços leves, para casa de pouca familia; rua Riachuelo n. 225, sobrado. (2110 B) M

PRECISA-SE de uma perfeita cozinheira do trivial, para casa de pequena familia; quer-se muito limpeza na cozinha, pedem-se referencias [illegible]; rua Paysandu' n. 123, [illegible] aluguel. (2301 B) S

PRECISA-SE de uma cozinheira, limpa, que durma na casa dos patrões, para casa de familia de tratamento; na rua Riachuelo n. 67. (2256 B) S

PRECISA-SE de um rapaz com pratica, para 1º logar de cozinha, para hotel; rua Aqueducto 124, Monte Alegre. (2136 B) J

PRECISA-SE de uma cozinheira, [illegible] serviços leves, em casa de pequena familia, na avenida Rio [illegible] 2º andar. (2330 B) R

PRECISA-SE de uma cozinheira, [illegible] durma no aluguel, para a [illegible] Monte Alegre n. 30 [illegible] Santa Thereza. (2351 B) R

DROGARIA
Granado & Filhos

Rua Uruguayana n. 91

Drogas e remedios novos, puros e dos melhores fabricantes
Preços baratos

Temos balança de grande precisão, para pesagem gratuita da nossa freguezia

Não temos filial nesta capital, nem no interior

PRECISA-SE de uma creada para lavar e cozinhar; rua da Estrella n. 52. (2355 B) R

PRECISA-SE de uma cosinheira para o trivial, que seja limpa e de boa conducta. Paga-se de 30$ a 45$000. Não trabalha domingos e feriados. Trata-se na rua Gonçalves Dias 19, sobrado, depois de uma hora da tarde. (S 2046) S

PRECISA-SE de uma aprendiz, na Escola de Côrte, de mme. Zambelli; avenida Rio Branco n. 137, 2º andar. (2514 D) S

PRECISA-SE de um empregado, com pratica de seccos e molhados, na rua Eulina n. 67—Meyer. (2512 D) S

PRECISA-SE de uma empregada, para cozinhar, que durma no aluguel; rua do Areal n. 61. (2407 D) J

PRECISA-SE de uma senhora para serviços domesticos de pequena familia, dormindo no aluguel; na rua Figueira de Mello n. 454 — São Christovão. (2415 D) J

PRECISA-SE de um carregador com pratica de padaria; á rua General Camara 165. (2458 D) S

PRECISA-SE de um lustrador de pianos; rua General Caldwell, 162, antiga Formosa, loja. (2485 D) S

Creados e creadas

PRECISA-SE de uma menina para ajudar nos serviços de casa de pequena familia; rua do Senado 192, sobrado. (2489 C) S

Illmo. Sr Ph. ABELARDO DE BARROS
Rua Marechal Floriano 55

Am.º e Sr.
E' com a maior satisfação que lhe communico ter os meus filhos José, Antonio e Maria, ficado radicalmente curados com o uso dos primeiros frascos do seu preparado pharmaceutico denominado XAROPE de S. BRAZ, de uma terrivel COQUELUCHE, que durante mezes, os affligiu noite e dia. Todos os xaropes annunciados, por mim foram empregados, porém, improficuamente, no emtanto com o XAROPE DE S. BRAZ, elles sentiram allivio logo na primeira colher. Escrevo-lhe esta, pedindo-lhe que a publique, porque assim presta um grande beneficio, principalmente, ás creanças.
Sem mais, subscrevo-me, at.º cr.º ob.º
JOSE' FERREIRA DA SILVA.
Rua Cunha Barbosa n. 69.
Rio 1 de outubro de 1915.

LAVADEIRA — Precisa-se de uma á rua Bambina n. 127 — Botafogo. (2340 C) R

PRECISA-SE de uma creada para todo serviço, em casa de pequena familia; travessa Muratori 35.

PRECISA-SE de uma creada que seja limpa e séria, para serviços leves; rua dos Ourives n. 50, 1º, esquerdo. (2339 C) M

PRECISA-SE de uma arrumadeira, á rua Prefeito Barata n. 16. Essa rua começa na rua do Rezende. (2510 C) S

PRECISA-SE de uma creada para todo o serviço; praia de Santa Luzia n. 158, terreo. (2438 C) R

PRECISA-SE de uma empregada, para todo o serviço de casa de pequena familia; rua Uruguayana numero 114. (2486 C) S

PRECISA-SE de uma copeira e arrumadeira, para pequena familia; á rua Voluntarios n. 324. (2492 C) S

PRECISA-SE de um pequeno de 13 a 15 annos, para diversos serviços em casa de familia, no campo de S. Christovão n. 183. (2022 D) S

PRECISA-SE empregado decente, para escriptorio; ordenado 120$ e fiança só em dinheiro 200$. Cartas a "Emprego". (2470 D) S

PRECISA-SE de uma ajudante de costura, com muita pratica e de officina; rua Assis Bueno n. 50. (2476 D) S

PRECISA-SE de uma moça que saiba trabalhar em machina de ponto á jour, na rua Sete de Setembro n. 162, sobrado. (2480 D) S

PRECISA-SE de uma empregada, para serviços domesticos de pequena familia; rua do Senado n. 192, sobrado. (2490 D) S

PRECISA-SE de um bom ajudante de alfaiate, para obra grande, á rua dos Ourives n. 131, alfaiataria. (2491 D) S

PRECISA-SE de uma costureira, que trabalhe bem; á rua Silveira Martins n. 70. (2493 D) S

PRECISA-SE de um pequeno com alguma pratica de botequim; na rua Mariz e Barros n. 285. (2060 D) J

PRECISA-SE de uma costureira, sem compromissos e habilitada, para duas meninas; á rua Souza Franco n. 135 — Villa Isabel.

VIRADEIRAS — Precisa-se na fabrica de collarinhos, á rua Haddock Lobo n. 408, aceitam-se algumas aprendizes. (123 S) J

Empregos diversos

ALINHAVADEIRAS — Precisa-se na fabrica de collarinhos, á rua Haddock Lobo n. 408, aceitam-se algumas aprendizes. (122 S) J

CHAPELEIRA — Precisa-se de uma que queira trabalhar em S. Paulo, que seja apresentavel; paga-se bem; para informações, rua D. Minervina n. 58—Estacio de Sá. (976 S) R

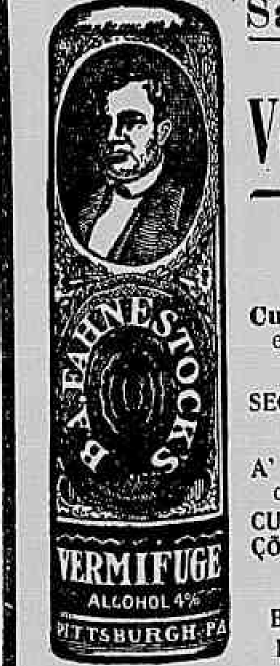

Salvação das creanças
Vermifugo de Fahnestock

Cura certa em todos os casos em que o incommodo seja causado por lombrigas.
SEGURO E EFFICAZ PARA CREANÇAS E ADULTOS.
A' venda em todas as pharmacias do mundo, desde 1827.
CUIDADO COM AS IMITAÇÕES — PEÇAM O LEGITIMO
Preparado por
B. A. FAHNESTOCK CO.
Pittsburgh, Pa., E. U. da A.

COSTUREIRAS — Precisa-se na fabrica de collarinhos, á rua Haddock Lobo n. 408. (124 S) J

OURIVES — Precisa-se aprendizes com alguma pratica; rua da Alfandega n. 131, sobrado. (2209 S) S

PRECISA-SE de carpinteiros, para officina — A. Jannuzzi; Morro da Viuva. (692 D) J

PRECISA-SE de um empregado de escriptorio, sabendo escrever á machina; na rua da Quitanda 114. (2107 D) S

OS QUE SOFFREM DO ESTOMAGO DEVEM USAR
Guaranesia

PRECISA-SE de uma copeira e arrumadeira; rua Senador Vergueiro n. 15. Prefere-se que seja branca. (2174 D) J

PRECISA-SE de uma boa copeira e arrumadeira. Tratar depois das 11 horas, na rua Visconde de Caravellas n. 1. (2163 C) J

PRECISA-SE de boas machinistas para chapéos de homem, á rua Buenos Aires n. 135. (2267 D) R

PRECISA-SE de 25 familias para lavoura. Contrato é bom. Portuguezas, italianas, E. de S. Paulo. Passagens gratis. Avenida Rio Branco n. 20, 1º andar. (2270 D) R

Casas e commodos, centro

ALUGAM-SE — A moços e moças do commercio ou casal sem filhos, em casa de familia allemã, alugam-se quartos mobilados, só a pessoas honestas; r. do Riachuelo n. 217, telephone 4785, Central. (2312 E) M

ALUGAM-SE bons commodos de frente, proprios para alfaiate ou moços solteiros, na rua Senhor dos Passos n. 128, a 40$ e 45$000. (A. 2310) E

ALUGA-SE uma sala de frente, a senhor do commercio; não tem outro inquilino, casa de tratamento; rua do Ouvidor n. 163, casa Merino, informa-se. (M 2320) E

ALUGAM-SE, a empregados no commercio e a estudantes das escolas superiores, bons commodos, tanto no 1º como no 2º andar do predio da rua do Lavradio n. 143; tratar com o sr. Campos Vieira, no pavimento terreo. E

ALUGA-SE um magnifico quarto de frente, bem mobilado, para casal de tratamento, com optima pensão; rua dos Ourives n. 50, 1º. (2317 E) M

ALUGA-SE em casa de familia, um quarto, com ou sem mobilia, a pessoas sérias; praça Tiradentes n. 51, 2 andar. (2315 E) M

Neurasthenia—Exgotamento nervoso

Falta de memoria, phosphaturia, convalescencias das molestias, curam-se com o uso do HEMATOGENOL, de Alfredo de Carvalho. E' extraordinario o seu consumo e os attestados expontaneos dos que tem feito uso. A' venda em todas as pharmacias do Rio e dos Estados. — Depositarios: Alfredo de Carvalho & Cº. —Rua 1º de Março 10.

PRECISA-SE de 50 trabalhadores; paga-se 3$500 a 4$ diario, dá-se casa de moradia. Prefere-se portuguezes; avenida Rio Branco n. 20, 1º andar. (2271 D) R

PRECISA-SE de uma copeira branca; rua das Laranjeiras n. 327.

PRECISA-SE de um carregador de cesto, na rua da Carioca n. 81, padaria. (2334 D) M

PRECISA-SE de uma empregada, com fiança, para o serviço de gerente de officina de roupas lavadas; rua da Lapa n. 75, informa-se. (2336 D) M

PRECISA-SE de uma empregada, para um casal, á rua D. Polydoro n. 70, casa II. (2329 C) M

ALUGA-SE em casa de tratamento, um commodo a senhores do commercio; na avenida Gomes Freire 142, tem telephone. (2381 E) R

ALUGA-SE uma boa sala de frente, com ou sem pensão, casa séria e muito limpa, com telephone; rua Menezes Vieira n. 148, proximo á rua Riachuelo. (2448 E) R

ALUGA-SE uma esplendida casa com grandes accommodações, em centro de grande terreno, propria para grande familia ou pensão chic; na rua Dr. Joaquim Silva 51. (2238 E) S

ALUGA-SE por 250$ o pavimento terreo na avenida Mem de Sá, 121; trata-se na rua José Mauricio, 146, armazem. (J 2443) E

ALUGA-SE por modico aluguel o armazem da rua Vasco da Gama n. 179, com sete portas e pintado recentemente; para ver e tratar na rua Sachet n. 12, sobrado, das 10 ás 4 horas. (R 2110) E

ALUGA-SE a casa da rua dos Coqueiros n. 48; as chaves, por favor, no n. 46; trata-se no largo da Batalha n. 1, com o sr. Lage. (R 2126) E

ALUGA-SE uma boa sala de frente, com tres sacadas, e bons quartos, a casal ou rapazes decentes, em casa de familia, com ou sem pensão; á rua Municipal n. 24, proximo á avenida Rio Branco. (R 2090) E

ALUGA-SE em casa de familia de tratamento um commodo mobilado, a um casal sem filhos ou a senhor de tratamento; na rua Prefeito Barata n. 47. (1959 E) S

ALUGA-SE o predio n. 136, rua Camerino, proprio para fabrica ou grande deposito; trata-se na rua Sachet 3, 2º andar. (R 2132) E

ALUGA-SE boa sala de frente do sobrado da rua da Quitanda n. 32. (M 2328) E

ALUGAM-SE, em casa de familia, uma boa sala e quartos mobilados, com ou sem pensão, a casaes ou moços serios. Preços muito razoaveis; rua do Lavradio n. 127. (J 1488) E

ALUGA-SE, por 40$, uma sala com janella, só a moços do commercio; casal sem filhos; n. 130, Alfandega, 4º andar; para ver e tratar, das 2 ás 6. (2455 E) S

ALUGA-SE, por 160$, o 3º andar do predio da rua Assembléa 13. (2465 E) S

ALUGA-SE, em casa de familia, uma linda sala ou quarto, a senhor de tratamento; não ha outros inquilinos; á rua Espirito Santo, 51; telephone Central 2.370. (2451 E) S

ALUGA-SE um quarto, no centro da cidade, á rua 1º de Março 145, 1º andar, com luz electrica, janella para a rua, telephone e entrada independente, a rapazes do commercio. (2038 E) S

ALUGA-SE 1º andar, rua Senado 49, por 170$, com 2 salas, 3 quartos; as chaves estão na loja; trata-se rua Alfandega 92, das 3 ás 5 da tarde, com o sr. Maia; telephone 912, norte. (2316 E) J

ALUGA-SE um quarto, mobilado, em casa de familia; á rua Menezes Vieira (antiga Invalidos 148). (2264 E) J

ALUGA-SE uma boa sala de frente, á rua Senador Dantas n. 93. (2448 E) S

ALUGA-SE uma esplendida sala de frente, mobilada e com excellente pensão, a um ou dois rapazes decentes; rua Senador Dantas 10. (2020 E) S

ALUGA-SE uma casa, na rua do Lavradio 63, baixos. (2443 E) S

ALUGA-SE um bom salão, para escriptorios ou officinas de costura; rua 7 de Setembro 181, 1º andar. (2442 E) S

ALUGAM-SE um quarto e uma sala, para um casal sem filhos; rua do Senado n. 251. (2440 E) S

ALUGA-SE, por 50$, um quarto para solteiro, mobilado, com roupa de cama, serviço e luz; av. Rio Branco 11, 2º andar. (2412 E) R

ALUGA-SE a casa da travessa do Torres n. 3, com duas salas, dois quartos, cozinha e um corredor. Trata-se na mesma das 8 ás 5. (Riachuelo). (2217 E) J

ALUGA-SE a cavalheiro de tratamento um quarto em casa de familia; na rua do Riachuelo, 160. (2211 E) J

ALUGA-SE um espaçoso quarto, em casa de familia, a rapazes ou casal sem filhos; na rua da Assembléa 34, 2º andar. (2382 E) R

ALUGA-SE a casa n. 53 da rua Paulo de Frontin, antigo morro do Senado. As chaves, na mesma; informações pelo telephone n. 428, Sul, ou 2265, Central. (2370 E) R

ALUGA-SE parte do sobrado 89 da rua Uruguayana, a casal sem filhos ou pequena familia. (2353 E) R

ALUGAM-SE bons commodos de frente e centro, casa socegada; na ladeira do Castello 12. (2352 E) R

ALUGA-SE o predio da rua do Espirito Santo n. 31, tem loja, 1º e 2º andares; o predio está todo alugado e póde ser visto a qualquer hora. (J 2151) E

ALUGA-SE um bom quarto com pensão, em casa de familia; rua da Quitanda 107, 2º andar. (2483 E) S

ALUGA-SE uma sala de frente, sem mobilia, em casa de familia; Assembléa 29, 2º andar. (2060 E) S

ALUGA-SE um bom quarto, com pensão, em casa de familia, a 2 rapazes ou a um casal; á rua Senador Dantas n. 85. (2511 E) S

ALUGA-SE um quarto mobilado, de frente e independente; Silva Manoel 134. (7011 E) S

Lapa e Santa Thereza

ALUGA-SE uma sala de frente, decentemente mobilada, á rua da Lapa n. 61, sob. (1531 F) J

ALUGA-SE o magnifico e grande armazem do predio novo da rua dos Arcos n. 3; presta-se para officina ou qualquer negocio e tem accommodações para familia; as chaves estão defronte, no n. 20 e trata-se com o sr. Baptista, r. Primeiro de Março n. 14, Casa Granado.

ALUGAM-SE casinhas para familias, na rua Petropolis n. 112, Santa Thereza, avenida Carvalho; trata-se na casa X. (J 2177) F

ALUGA-SE por 100$ o magnifico predio da rua Petropolis n. 16; as chaves no n. 18, onde se trata. (S 2079) F

ALUGA-SE uma sala de frente, a rapazes do commercio; á rua da Lapa n. 67, sobrado. (J 1830) F

ALUGAM-SE bons quartos e salas, mobilados, para viajantes e casaes sem filhos. Preço de 25$000 a 35$000. Rua Theotonio Regadas n. 21, antigo 11, Lapa. (S 1164) F

ALUGA-SE o sobrado da rua da Lapa 49, por 150$000 mensaes. As chaves estão na loja. (J 1408) F

ALUGA-SE o 2º andar do predio da praça dos Governadores n. 8, com todas as commodidades para pessoa de tratamento; as chaves estão no 1º andar onde dão todas as informações. (2344 F) R

Cattete, Laranjeiras, Botafogo e Gavea

ALUGA-SE em casa de familia, uma sala de frente, bem mobilada, a casal sem filhos e de fino tratamento; Benjamin Constant n. 39. (2306 G) M

ALUGA-SE em casa de familia, um bonito quarto bem mobilado, para moço solteiro, com ou sem pensão; Benjamin Constant 39. (2295 G) M

ALUGAM-SE boas salas e quartos mobilados, com pensão, a casaes sem filhos, em casa de todo o respeito, á rua da Gloria n. 80. (S 912) G

ALUGA-SE uma boa casa á familia de tratamento. Vêr e tratar na praia de Botafogo n. 128, das 12 ás 17. G

ALUGA-SE uma boa sala de frente, [illegible] banhos de mar, casa de familia; rua do Cattete n. 174. (J 2747) G

ALUGAM-SE dois magnificos quartos completamente independentes, em casa de familia, tendo todas as commodidades; rua Cassiano n. 2, Gloria. (2350 G) M

ALUGAM-SE as casas ns. 280, 282 e 286, á rua Humaytá, com 4 quartos, limpas recentemente, proprias para pequenas familias de tratamento; as chaves na quitanda proxima; trata-se á rua Visconde de Caravellas 100; telephone 100, Sul. (1370 G) J

ALUGA-SE, em casa de familia, um bom quarto, com pensão; á rua do Cattete 90. (1631 G) R

DOIS CALICES DESTE PODEROSO ANTI-ACIDO EVITAM AS MAIS GRAVES DOENÇAS
Guaranesia

ALUGA-SE a casa IV, na pequena Villa Laurinda, á rua Pinheiro Guimarães n. 31, Botafogo, com duas salas, dois quartos, cozinha e mais dependencias, preparada de novo, com luz electrica. Aluguel 90$; trata-se na mesma rua n. 27. (J 2948) G

ALUGA-SE uma boa casa á familia de tratamento, na rua Humaytá 278. Trata-se na praia de Botafogo 128. (G

ALUGAM-SE bons quartos, com pensão, de 130$ a 160$, proximos aos banhos de mar; na praia da Saudade n. 180, Pensão Bonsejour. Telephone, Sul, 2348. (R 1443) G

ALUGA-SE por 120$ uma casa com 5 quartos e 2 salas, na rua Indiana n. 34, Aguas Ferreas; a chave está no n. 31. (J 2152) G

ALUGAM-SE uma sala e um quarto, em casa de familia, com ou sem mobilia; tem todas as commodidades e linda vista; ladeira da Gloria n. 14, Villa Iracema, X, Cattete. (R 2136) G

ALUGA-SE o predio com 2 andares, podendo ser occupado independente por 2 familias; preço do aluguel 250$000; rua do Cattete 86, sobrado; trata-se no "Correio da Manhã", com o sr. Duarte Felix. (G)

ALUGA-SE a casa da rua Dezenove de Fevereiro n. 76 (Botafogo), com 3 quartos, 2 salas, entrada independente, etc.; para ver e tratar na rua Sachet n. 12, sobrado, das 10 ás 4 horas. (R 212) G

ALUGA-SE o predio da rua Visconde de Silva n. 82 (Botafogo), com 3 quartos, 2 salas, banheira, luz electrica, pequeno jardim, etc.; chaves na venda da esquina da rua Conde de Irajá e trata-se na rua Sachet n. 12, sobrado, das 10 ás 4 horas. (R 2123) G

AOS DOENTES

CURA RADICAL da gonorrhéa chronica ou recente, estreitamento de urethra, em poucos dias, por processos modernos, sem dôr. Garante-se o tratamento; impotencia, syphilis e molestias da pelle; appl. 606 e 914, Vaccina antigonococcica. — Pagamento após a cura. Consultas diarias das 8 ás 12 e das 2 ás 10 da noite. Telephone C. 5981. — AVENIDA MEM DE SA' 115.

ALUGA-SE uma casa por 88$; na rua do Cattete 214, tem grande quintal. (2417 G) J

ALUGAM-SE as casas da travessa Cassiano 18 e 24; tratar 7 Setembro 190. (2507 G) S

GRATIS!...
RICO
— E —
FELIZ

é ou será aquelle que conhece o "Supplemento illustrado" do MENSAGEIRO DA FORTUNA, onde são explicados os meios, ao alcance de toda a pessoa intelligente, para obter o bem-estar, o conforto, a saúde, uma posição social invejavel, emfim. Revela o que fazer para ser amado, vencer todas as difficuldades e embaraços da vida, fazer bons negocios, ganhar ao jogo, ter bons empregos, obter a sympathia dos que têm dinheiro e impor vossa vontade aos demais. DA'-SE GRATIS. Escreva seu nome e endereço completos, rua e numero, cidade ou estação e Estado, com letra clara, e envie dentro do enveloppe 300 réis em sellos novos do Correio (de preferencia sellos de 10 réis) ao sr. Aristoteles I. Italia — Departamento 9 — Rua Senhor dos Passos, 98, sob. Caixa Postal, 604. Rio de Janeiro. (1859 J)

ALUGA-SE a casa da rua Conde de Irajá n. 154 (Botafogo), com 3 quartos, 2 salas, grande quintal, etc.; chaves na venda da esquina da rua Visconde de Silva e trata-se na rua Sachet n. 12, sobrado, das 10 ás 4 horas. (R 2124) G

ALUGA-SE, na rua Christovão Colombo 62, para pequena familia, um chalesinho; as chaves estão na rua Eduardo de Macedo 16. (2012 G) S

ALUGA-SE perto do mar, por 40$, um quarto mobilado com electricidade, em casa de familia franceza; na rua Corrêa Dutra, 78. (2213 G) J

ALUGA-SE um bom quarto, mobilado, em casa de familia, a cavalheiro de tratamento. A casa tem todo o conforto moderno; na rua Carvalho Monteiro n. 39. Cattete. (2423 G) J

ALUGA-SE um quarto, em casa de familia, á uma senhora de todo respeito, que trabalhe fóra; rua Silveira Martins n. 76, casa IV, Cattete. (2428 G) J

ALUGA-SE uma casa por 132$, com tres quartos, duas salas e grande quintal; na rua do Cattete 214. (2418 G) J

ALUGA-SE um quarto de frente, muito bem mobilado; rua Paysandu' 170. (2263 G) J

Importação de Fructas
OLIVEIRA COELHO & Cª
1º de Março, 20
Telep. 449, N.

ALUGAM-SE sala e quarto, em casa séria, a casal sem filhos, ou a senhora; á rua Visconde Silva 19. (2368 G) J

ALUGAM-SE duas casinhas, na rua Marques n. 13, no largo dos Leões, por 90$ cada uma. Chaves esquina S. Clemente 465. (2396 G) J

LEIA E MEDITE

INTERESSA A TODOS

As pessoas que por descuido ou outras causas independentes da vontade perderam os seus dentes, precisam quanto antes substituil-os por outros, collocados de modo que se prestem a **perfeita mastigação dos alimentos e esthetica da bocca.** São duas questões de grande importancia para a saude physica e moral do homem. No primeiro caso, porque os alimentos imperfeitamente mastigados difficultam a digestão e são a causa principal da maioria das molestias do estomago e intestinos; no segundo porque a falta dos dentes deforma a physionomia do individuo, tornando-o ridiculo e por vezes antipathico, o que influirá forçosamente na sua vida social. Um commerciante, por exemplo, feio, desdentado e com máo halito difficilmente fará bons negocios e ahi está como a falta dos dentes póde concorrer poderosamente para a sua infelicidade. Aconselho, pois, os que precisam de dentes artificiaes a procurarem, de preferencia, o meu consultorio, onde serão attendidos com a maior solicitude e plenamente satisfeitos. — MODICIDADE EM PREÇOS.

CLINICA NOCTURNA — Das 5 ás 10 horas. Para as pessoas que não dispõem de tempo durante o dia. Preços modicos.

SA' REGO- Especialista
Rua do Carmo 71, esquina de Ouvidor. (A 460)

ALUGA-SE uma sala mobilada, em casa nova, de familia; Paysandu' n. 170. (2424 G) J

ALUGA-SE um bom quarto em casa de familia, não se quer creanças; na rua do Cattete, 110. (2337 G) R

ALUGA-SE casa nova, com banheira, electricidade, gaz e jardim para pequena familia; na rua Natal 28, Botafogo, por 160$; chaves na praia de Botafogo 330. (2387 G) R

ALUGA-SE á rua Dezenove de Fevereiro n. 114 (proximo á rua Voluntarios), um predio completamente reformado com quatro quartos, no 2º andar, tendo todas as commodidades modernas e quintal. As chaves no armazem da esquina de Voluntarios. Trata-se á rua de S. Clemente 271 (Botafogo). (2365 G) R

ALUGAM-SE, no Flamengo, aposentos, com boa pensão, a casaes ou moços decentes, em casa de familia decente, perto dos banhos de mar, á rua Silveira Martins n. 70.

ALUGA-SE uma grande sala com direito a mais dependencias, bom quintal, presta-se para um casal; na rua Senador Octaviano n. 106, aluguel 45$ mensaes. (1972 G) S

ALUGAM-SE pequenas casas, pintadas e forradas de novo, com luz electrica, na rua S. Clemente 103; trata-se com A. Moraes, na praça Mauá 10, das 11 ½ ás 16 horas. (J 1924) G

ALUGAM-SE as casas ns. 82 e 84 da rua Dephim e XIV da V[illegible] Carolina (Botafogo), com duas salas, tres quartos, banheiro e luz electrica; para informações no barracão, a qualquer hora. (J 2010) G

CONSTIPAÇÕES
Tome PEITORAL MARINHO
[illegible] 7 de Setembro, 186

APARTAMENTO — Aluga-se mobilado, com luz electrica, banhos quentes e frios, telephone e mais commodidades modernas, na rua Christovão Colombo n. 12, quasi esquina do Flamengo. (2371 S) J

FIGURINOS

	Avulso	Assign.
La Femme Chic, luxo	5$000	50$000
La Femme Chic, simples	4$000	40$000
Paris Elegante, luxo	4$500	45$000
Paris Elegante, simples	3$500	35$000
Les Grandes Modes, luxo	4$500	45$000
Les Grandes Modes, simples	3$500	35$000
Elegances Parisiennes	6$500	65$000
L'Art et la Mode	5$200	52$000
Femina	2$500	8$000
Le Miroir	2$500	18$000
Paris-Modes	2$500	21$000
Weldon's Ladies Journal	1$500	15$000
Le Costume Royal	4$000	40$000

E' a casa onde se encontram os figurinos mais modernos, mais baratos e mais chics. Pedidos para o interior deverão ser acompanhados de mais $100 para attender ás despesas da posta. RUA DOS OURIVES, 45 — Telephone 536, Norte. Peçam catalogos, a A. ARAUJO MENDES.

ALUGA-SE o predio com 2 andares, podendo ser occupado independente por 2 familias; preço do aluguel 250$000; rua do Cattete 86, sobrado; trata-se no "Correio da Manhã", com o sr. Duarte Felix. (G)

ALUGAM-SE as casas modernas da travessa D. Marciana ns. 21 e 29, com duas salas, dois quartos, saleta, cozinha, banheira e grande quintal, logar muito socegado, secco e saudavel; as chaves no 17 e trata-se na rua do Hospicio 73. (1971 G) S

ALUGA-SE o predio com 2 andares, podendo ser occupado independente por 2 familias; preço do aluguel 250$000; rua do Cattete 86, sobrado; trata-se no "Correio da Manhã", com o sr. Duarte Felix. (G)

ALUGA-SE o predio de dois pavimentos da rua do Cattete n. 184, tendo fogão a gaz, electricidade, e está limpo; as chaves, por obsequio, no armazem fronteiro. (R 2130) G

TOSSE
Tome PEITORAL MARINHO
Rua 7 de Setembro, 186

ALUGAM-SE bella sala de frente e quartos mobilados a preços muito moderados, luz electrica e telephone. Pensão Familiar. Praça José de Alencar 14, Cattete. (S 1225) G

ALUGA-SE a casa da rua Silveira Martins n. [illegible] as chaves [illegible] mesma e trata-se na rua [illegible] (R 2073) G

ALUGA-SE uma boa casa, nova, para pequena familia, com gaz para cozinha e luz electrica, bom porão; á travessa João Affonso n. 25, Humaytá, por 150$; as chaves estão junto, no 23; para tratar, á rua Pedro Americo n. 30. (1923 G) J

ALUGA-SE a casa n. 63, da rua Bento Lisboa com todo o conforto moderno, porão habitavel, gaz, luz electrica e quintal. Vêr e tratar no n. 59 da mesma rua. (R 2133) G

Leme, Copacabana e Leblon

ALUGA-SE o sobrado da rua Barroso n. 234; tem quatro quartos, 2 salas, grande quintal, cozinha, fogão a gaz, etc.; as chaves estão na loja; trata-se na casa Cruz, travessa de S. Francisco n. 20. (1840 H) S

ALUGA-SE a casa moderna com todo o conforto, tendo 2 salas, 5 quartos, banheiro, luz electrica, fogão a gaz, etc.; na rua de N. S. de Copacabana n. 19, Leme. (J 1761) H

ALUGA-SE a casa V da Villa Mimi, á rua Barroso n. 67, Copacabana, com duas salas, dois quartos e mais dependencias; as chaves estão no n. 73 e trata-se na rua da Alfandega n. 122, Aluguel 110$000. (R 2031) H

ALUGA-SE um predio novo, na rua Vieira Souto n. 390 (continuação da avenida Atlantica), com cinco dormitorios, duas banheiras e todas as dependencias para uma familia de tratamento; trata-se no mesmo predio, a qualquer hora do dia, e aluga-se com ou sem contrato. (R 2087) H

ALUGAM-SE, para familias de tratamento, as esplendidas casas ns. 838 e 840 da rua N. S. de Copacabana; as chaves estão, por favor, na padaria n. 831, e trata-se com Costa Braga & C., á rua S. Pedro n. 72. (2017 H) S

ALUGA-SE a casa da rua de Santa Clara n. 81, Copacabana, tem porão habitavel, quatro quartos, tres salas, gabinete, banheiro e cozinha com fogão e aquecedor a gaz; as chaves por favor no n. 71, ao lado. (2367 H) R

ALUGA-SE a casa n. 174 da rua Silva Telles, ao pé da Vieira Souto, Ipanema, com quatro quartos e por 200$; tratar na rua D. Manoel 28. (2379 H) R

Saúde, Praia Formosa e Mangue

ALUGAM-SE por preços baratos, boas casas, com dois quartos, duas salas e bom quintal. Informa-se á rua Cardoso Marinho n. 7, escriptorio, Praia Formosa. (2283 I) R

ALUGA-SE por preço barato, um espaçoso armazem proprio para qualquer negocio, com accommodações para familia, á rua Santo Christo. Informa-se á rua Cardoso Marinho 7, escriptorio, Praia Formosa. (2282 I) R

ALUGA-SE a casa da rua Sara n. 72, tem commodos amplos e arejados, propria para grande familia; aluguel 140$; a chave está no n. 74, e trata-se na rua dos Ourives n. 54. (1811 I) J

ALUGA-SE por 100$ o sobrado novo da rua da Saude n. 319. (J 2148) I

ALUGA-SE por 120$ o armazem do predio novo da rua da Saude, 319. (J 2147) I

ALUGA-SE ou vende-se um grande armazem, perto do Cáes do Porto; trata-se na rua da Saude, 157, com urgencia. (R 1311) I

ALUGA-SE a esplendida casa da rua Attila n. 12, com tres quartos, duas salas e porão habitavel. Chaves no armazem da rua Santo Christo 241; trata-se no telephone 2896, Villa. (2034 I) J

ALUGA-SE, por 120$, o 1º andar á rua da Saude 210; informar na loja; tratar 7 Setembro 190. (2505 I) S

Catumby, Estacio e Rio Comprido

ALUGA-SE por 80$ a casa n. 4 da rua Itapirú n. 201, com duas salas, dois quartos, cozinha e quintal; trata-se na mesma rua n. 193, armazem. (2288 J) R

ALUGA-SE muito barato uma casa com quatro quartos, duas salas e porão habitavel; na rua Laurindo Rabello n. 78; chaves por favor no armazem da rua S. Carlos, esquina da rua S. Diniz. (1062 J) S

ALUGA-SE uma casa com dois quartos, uma sala e cozinha, muita largueza e agua nascente, por 30$ mensaes; rua Fallette n. 28. (S 1360) J

ALUGA-SE por 200$ a boa casa da rua Santa Alexandrina n. 124, com tres grandes salas, seis bons quartos, tres alcovas, jardim, quintal, electricidade, etc.; está completamente limpa. Chaves no n. 122; trata-se no Telephone 2896, Villa. (2405 J) J

ALUGA-SE magnifica casinha, com dois quartos, duas salas, cozinha e banheiro com W. C., e terraço com linda vista; rua José de Alencar 38 A, Catumbi. (2450 J) S

ALUGA-SE uma linda sala com entrada independente, em casa de familia, a pessoa do commercio; rua de S. Luiz 15, Estacio de Sá. (2375 J) J

ALUGAM-SE boas salas, proprias para casaes, com ou sem filhos; na rua do Catumby 103; trata-se na Avenida Salvador de Sá 114. (2035 J) E

Haddock Lobo e Tijuca

ALUGA-SE um commodo espaçoso, entrada independente, a uma senhora; preço 30$000. E' casa de familia. Rua Haddock Lobo n. 142. (M 2325) K

ALUGA-SE em casa de familia séria um quarto com duas janellas a casal ou pessoas serias, com ou sem pensão. Tem telephone: 3373 V. Rua Haddock Lobo n. 57, perto do Estacio. (M 2326) K

ALUGAM-SE, em casa de familia, á rua Haddock Lobo n. 417, a pessoas tambem de familia, dois excellentes quartos; cozinha á mineira. (862 K) R

ALUGA-SE a boa casa da rua Desembargador Izidro 122, Fabrica das Chitas. (2946 K) J

ALUGAM-SE á rua Haddock Lobo n. 252, Pensão Moss, esplendidas salas e quartos elegantemente mobilados e com pensão, a cavalheiros ou casaes de tratamento, a 100$, 120$ e 150$. (M 2364) K

ALUGAM-SE, com ou sem pensão, a familias e rapazes, arejados quartos; preços ao alcance de todos; rua Haddock Lobo 94 e 96. (2026 K) S

ALUGA-SE a esplendida casa da rua Professor Gabizo n. 39, com 4 quartos, luz electrica, agua em abundancia, etc.; as chaves estão na rua Haddock Lobo 393. (S 2031) K

ALUGA-SE uma casa, na E. Nova da Tijuca [illegible], com quintal, tanque, independente, banheiro, etc.; aluguel 40$; as chaves com d. Albina, no n. 167. (2398 K) J

S. Christovão, Andarahy e Villa Isabel

ALUGA-SE uma sala ou quarto, em casa de familia, a rapaz do commercio ou de tratamento; na rua Andrade Pertence 40. (2273 L) R

ALUGA-SE o predio da rua Dona Maria 82, Aldeia Campista, com tres quartos, duas salas, cozinha, banheiro, tanque e quintal; as chaves estão no 79. (2241 L) R

ALUGA-SE o predio da rua Dona Marciana n. 60; as chaves estão pegado ao mesmo; na rua Carolina n. 46, onde se trata. (2300 L) M

ALUGA-SE uma boa casa á rua Theodoro da Silva n. 332, com 3 quartos, 2 salas, quarto de banho, despensa e grande terreno; as chaves estão na mesma rua n. 322. (J 2131) L

ALUGA-SE a casa nova da rua [illegible] Jockey-Club e Cascadura. (2051 L) R

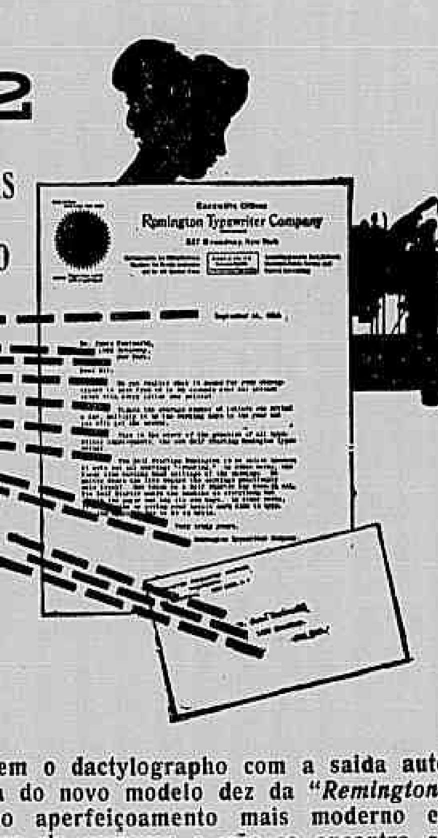

12 Economias de Tempo

Obtem o dactylographo com a saida automatica do novo modelo dez da "*Remington*".
E' o aperfeiçoamento mais moderno em machina de escrever e não se encontra em nenhuma outra machina no mercado.
Teremos muito prazer em fazer-lhe uma demonstração pratica no seu proprio escriptorio sem compromisso de compra.
Si a sua machina está gasta ou não lhe está prestando os serviços que devia, poderemos fazer-lhe uma proposta vantajosa para troca.

CASA PRATT

RUA DO OUVIDOR, 125. — RIO DE JANEIRO.

ALUGA-SE por 81$ a casa XIX da rua Barão de Mesquita 127, com commodos espaçosos, banheira, chuveiro, luz electrica, boa área, etc.; as chaves estão na rua B. de Mesquita 147-V. (L) J

ALUGAM-SE quartos a 20$, 25$, 30$ e 35$; na rua Bomfim n. 68; tem agua e muito terreno, S. Christovão. (1960 S) S

ALUGA-SE o predio da rua Ernesto Souza 20; chaves no botequim da esquina; trata-se rua Ouvidor 173, das 3 ás 5 horas. (2067 L) J

RHEUMATISMO
as dôres desapparecem em 5 minutos.
LINIMENTO MARINHO
Rua 7 de Setembro, 186

ALUGA-SE o predio da rua Major Avila 57; a chave na rua Barão de Mesquita 242. (2019 L)

ALUGA-SE espaçosa sala, em casa de um casal; querendo, dá-se pensão; rua Senador Alencar 191. (2112 L) R

ALUGA-SE uma boa casa, de construcção recente, com 3 quartos, 2 salas e mais dependencias, electricidade e gaz; á travessa 12 de Dezembro n. 16 (Mattoso); as chaves no Bazar Herminios, praça da Bandeira, e tratar, á praça 15 de Novembro n. 1-A. (2017 L) J

ALUGA-SE, na Villa Zitinha, á rua S. Francisco Xavier n. 84, a casa n. I, com duas salas, dois quartos, cozinha com fogão a gaz, chuveiro e luz electrica, quintal; esta villa só tem quatro casas, em frente á matriz de S. Francisco Xavier, bondes de 100 réis. [illegible]

ALUGA-SE um bom predio para familia de tratamento, tem porão habitavel, chacara perto da Quinta da Boa Vista; informa-se na rua de São Christovão 223, casa de calçado. (2338 L) R

ALUGA-SE uma casa, com pequeno jardim, duas salas, dois quartos, cozinha com fogão economico, installação electrica, chuveiro, W.C., e quintal; por 90$; á rua Theodoro da Silva 427, bondes de Andarahy. (2276 L) J

ALUGAM-SE as casas da rua D. Maria 71 (Aldeia Campista), transversal á rua Pereira Nunes, novas, com dois quartos, 2 salas, cozinha, banheiro e tanque de lavagem, todos os commodos illuminados á luz electrica. As chaves no local. Trata-se na rua Gonçalves Dias 31, proximo da cidade, a poucos passos dos bondes de Aldeia Campista, cuja passagem em duas secções é de 200 rs. Alugueis [illegible]00$ e 100$000. L

FACULTA CAPITAL

A obra INFLUENCIAS MARAVILHOSAS é a da sciencia occultista, dita creadora; porque do *nada*, isto é, da suggestão ou crença em factos ainda não existentes, faz sair a *realidade material*; o que se comprova pelos trabalhos hypnoticos. O pensamento, actuando como braço invisivel sobre o ambiente magnetico da Natureza, gera uma especie de torpedo espiritual ou alma dos acontecimentos desejados; e por isso se diz que o *querer é poder*, ou que pelo occultismo se obtem facilmente a fortuna, a saude e a felicidade.

Mas, visto o espirito só actuar sobre a materia quando revestido de corpo da mesma natureza que ella, os desejos de acontecimentos materiaes devem concretizar-se em esforços materiaes correspondentes ou *Accumuladores Mentaes*. Esses exercem um mister analogo ao do fermento para desenvolver a massa do pão, ao do coalho para solidificar o leite, ou ao do theodolito para simplificar o trabalho das grandes dimensões. Não se deixa uma doutrina religiosa por outra senão em virtude de interesse maior que ao bem-estar parece resultar dessa outra; o que equivale a desejar-se o dinheiro pelo menos indirectamente, visto ser impossivel o bem estar quando falta o elemento para viver no mundo material de que se depende. Os *Accumuladores* estão no caso das lunetas dando vista aos que as usam e não aos que as fornecem. Os livros ou as coisas occultistas recommendam-se para o bem-estar sem prejuizo aos direitos alheios. Alimentando a crença ou moral, dão o indispensavel á vida ou producção; e como são utilidades de que se prescinde, mórmente quando não mui annunciadas, empobrecem menos que o custo ás vezes abusivo de comestiveis, roupas, louças, bebidas alcoolicas, tabaco, phonographos, joalheria, advocacia, medicina e funccionalismo; misteres estes em que muitos ganham para palacios, automoveis, exhibições faustosas, em summa para commodidades não existentes nos que vivem do commercio do occultismo, o que é a melhor prova de que a exploração não está nas coisas occultistas, apezar de serem as mais uteis ao moral, as mais trabalhosas e de menores ganhos por causa dos poucos crentes. A obra INFLUENCIAS MARAVILHOSAS ensina o necessario para que a aura invisivel se desenvolva, favorecendo a sorte em todas as coisas. O preço da dita obra, inclusive o auxilio espiritual, é QUARENTA E CINCO MIL REIS. Cada comprador receberá gratis um ACCUMULADOR MENTAL, o apparelho complementar que desde ha muito não se fornece senão nestas condições. Remettei em vale postal esta quantia á antiga firma registrada LAWRENCE & C., INSTITUTO ELECTRICO, RUA DA ASSEMBLE'A N. 45, CAPITAL FEDERAL. A. 4821.

ALUGA-SE uma sala independente, por 30$; rua S. Francisco Xavier n. 454. (2480 L) S

ALUGAM-SE os predios de 2 pavimentos, com magnificos dormitorios, proprios para familia, jardim na frente e entrada ao lado, no prolongamento Mariz e Barros, 525 e 533, fim da rua Barão de Amazonas; tratar, no 514, onde estão as chaves; aluguel 185$ e 200$000. (1926 L) J

ALUGA-SE, em casa de familia, um bom, bem claro e bem arejado porão, tendo luz electrica, duas janellas para frente de rua e sendo completamente independente; aluguel, 50$; rua Senador Furtado n. 40. (1926 L) J

Juventude Alexandre

Faz com que os cabellos brancos fiquem pretos, não queima, não mancha a pelle.
A Juventude Alexandre desenvolve o crescimento do cabello e extingue a caspa com tres applicações.
Vende-se em todas as perfumarias, pharmacias e drogarias — Preço [illegible]

ALUGA-SE um espaçoso terreno, á beira mar, com grande barracão e bom cáes, na praia de S. Christovão n. 316; trata-se na rua 1º de Março n. 104, sobrado. (1916 L) S

ALUGA-SE por [illegible] o predio da rua Senador Alencar n. [illegible], com boas accommodações para pequena familia de tratamento. As chaves estão defronte. (1753 L) J

ALUGA-SE o sobrado, para grande familia, da rua S. Luiz Gonzaga n. 67 (largo da Cancella). (2241 L) S

ALUGA-SE, por 255$, uma casa com duas salas, dois quartos, grande quintal, mais commodidades para familia, logar alto e saudavel; informa-se á rua General Argollo n. 45, São Christovão. (2121 L) R

ALUGA-SE, por 135$, a boa casa n. [illegible] da rua do Bomfim, S. Christovão; chaves no armazem da esquina; trata-se na rua General Roca 81, Fabrica das Chitas. (2222 L) J

ALUGA-SE o predio da rua B. São Francisco Filho 116, com 3 quartos, duas salas e mais dependencias; trata-se na mesma rua [illegible] (2227 L) S

ALUGA-SE uma casa, com 2 quartos, 2 salas e mais dependencias, tendo grande quintal; rua Dr. Silva Pinto 150; as chaves na padaria da esquina, boulevard Villa Isabel. (2160 L) S

ALUGA-SE a casa da rua S. Christovão [illegible], com 3 quartos e 2 salas [illegible]; as chaves estão na [illegible] na avenida Passos 105. (2021 L) S

ALUGAM-SE dois commodos, sala e quarto, independentes; rua Conde de Leopoldina n. 86, sobrado, São Christovão. (2192 L) J

ALUGA-SE a casa n. 7 da avenida Canabarro 36, nova, illuminada a luz electrica, com 2 quartos, 2 salas e mais dependencias, pela quantia de 90$; trata-se na mesma rua General Canabarro 32. (2384 L) R

ALUGA-SE, por 122$, o predio da rua Visconde de Abaeté 4, com 2 salas, 4 quartos com janellas, jardim e grande quintal; trata-se no mesmo. (2251 L) R

QUARTO — Aluga-se um bom, mobilado ou não, a moços decentes, não tem outro inquilino; á rua do Mattoso n. 36. (2038 L) M

SUBURBIOS

ALUGA-SE a casa da rua Barbosa da Silva n. 20; trata-se na rua S. José n. 23. (2146 M) J

ALUGA-SE uma boa casa, á rua Dr. Dias da Cruz 831, aluguel, 55$000. (1978 M) S

ALUGA-SE por 45$, a boa casa com duas salas, dois quartos, cozinha e bom terreno, á travessa Francisca Assis n. 74, tem quem amostre, perto do trem e bonde. (1793 M) S

ALUGA-SE a casa da rua D. Maria n. 105; 3 quartos, 2 salas, luz electrica; aluguel 75$; ditas, 2 quartos, 1 sala, luz electrica, aluguel 55$; na estação da Piedade. (2060 M) J

ALUGAM-SE, no E. de Dentro, á rua Martha da Rocha n. 171, confortaveis casas novas, por 40$; informar, na casa V, e tratar, na rua da Quitanda 127. (2130 M) J

ALUGA-SE uma casa, com 2 quartos, 2 salas, cozinha, agua e bom quintal; na rua Francisca Zieze 23, Terra Nova. (2011 M) J

ALUGA-SE uma casa na rua Dr. José Felix n. 36, fim da rua Dona Alice (estação do Rocha), por 35$; informações pelo telephone 628 Sul. (1936 M) S

ALUGAM-SE casas modernas na Villa da rua Castro Alves 98, Meyer, tendo cada uma duas salas, dois quartos, cozinha, banheiro e quintal. As chaves na casa 7 e trata-se na rua dos Andradas 85, aluguel 76$. (1977 M) S

ALUGA-SE a casa da rua Teixeira Pinto 156 A, estação do Encantado, com dois quartos, duas salas, jardim, quintal, agua, luz electrica e mais dependencias hygienicas; trata-se na rua do Rosario 129; as chaves na casa ao lado, preço 60$000. (1501 M) S

ALUGA-SE por modico aluguel a casa da rua Luiza Valle n. 30, junto á estação Del Castillo, dois quartos, sala, cozinha e grande terreno arborisado; trata-se á rua Treze de Maio n. 38, sob., das 16 ás 18 horas. (2064 M) S

ALUGA-SE uma casa, por 115, com dois quartos, duas salas, cozinha, privada e tanque; á rua Padre Lapa n. [illegible]; as chaves no 69; trata-se á rua Dr. Padilha 139. (2309 M) J

Graças ao CONTRATÓSSE

Infallivel em quaesquer tosses, bronchites chronicas ou recentes, doenças dos pulmões, dôres no peito e nas costas. Para constipações é ideal. Leiam os attestados.—Deposito do *Contratósse*, Drogaria Huber, rua 7 de Setembro 61.—A' venda em todas as pharmacias e drogarias. Preço 2$500.

ALUGA-SE, por 50$, a casa nova, da rua Santa Philomena 44, Piedade, casa VI; tratar, 7 Setembro 190. (2507 M) S

ALUGAM-SE, em Madureira, á rua Oliva Maia 47 e 42, 2 casas, ambas por 70$; tratar, 7 Setembro 190. (2506 M) S

ALUGA-SE, em Ramos, á rua André Pinto n. 122, uma boa casa; tratar 7 Setembro 190. (2509 M) S

ALUGA-SE uma casa, com duas salas tres quartos, despensa, cozinha e grande quintal; á rua Gregorio Neves n. 59; as chaves estão no n. 64. (2510 M) J

VENDEM-SE as propriedades seguintes:
160:000$ 4 predios rendendo 1:800$, no centro.
80:000$ 1 grande predio e terreno á rua Conde de Bomfim.
65:000$ 1 predio em centro de terreno, junto ao largo da Segunda-Feira.
55:000$ 1 confortavel palacete novo, em rua transversal á Voluntarios (Botafogo).
50:000$ 1 grande predio á r. Lavradio.
40:000$ 1 bom predio proximo á rua Larga.
26:000$ 1 predio em centro de chacara...

NICTHEROY

Compra e venda de predios e terrenos

COMPRAM-SE casas em qualquer bairro; na rua São José n. 54, 1º andar. (S 2054)

SO' 3 dias SO'

é o tempo preciso para curar a gonorrhéa mais antiga e rebelde com a

INJECÇÃO MARINHO

Os corrimentos nas senhoras desapparecem no 1º dia de uso.

A' venda em todas as pharmacias

COMPRA-SE um predio no centro commercial, Caixa Postal n. 528. (S 2053)

...com 3 quartos, 2 salas, etc., em terreno de 52 metros de frente por 200 de fundos. Boa agua e bonde de $200. Trata-se com M. Tapajós, Carlos Gomes n. 85. Preço 12:000$000. (2080 N) R

RAMOS — Vende-se um barracão com 6 commodos, agua encanada, tanque, em centro de muito terreno fechado; rua Noemia Nunes n. 7. (2102 N) R

SITUAÇÃO OU FAZENDOLA — Situação ou fazendola — deseja-se adquirir por arrendamento com opção de compra ou permuta por predio novo, proprio para negocio e familia, no suburbio da Central, que tenha casa regular, bom pomar, agua boa e corrente, mattas, pastos e terras para pequena lavoura, bom clima e distante o maximo desta capital seis a oito horas e proximo á estação. Offertas para Magalhães; rua Marechal Floriano n. 73, Casa Mondego. (2121 N) R

TERRENOS — Vendem-se 4 lotes, a 2:500$ cada um, medindo 11 por 30 mts., no logar mais salubre da Boca do Matto, proximo ao bonde de Lins de Vasconcellos. Para ver e tratar, á rua Nazareth, n. 15 — Meyer. (2111 N) R

VENDEM-SE a prestações de 60$ mensaes magnificas casas de tijolos, cobertas de telhas francezas, em solidos terrenos que medem 11 X 30 solidos, desde 1:200$, situadas a 4 minutos da "Parada Lucas", suburbio da Leopoldina; trata-se no mesmo local, diariamente, com Ernani N. Ribeiro. (R 2125) N

VENDE-SE pela melhor offerta um predio em Botafogo, á rua D. Carolina n. 38; trata-se no mesmo. (R 2100) N

VENDE-SE um predio por 8:300$, na rua da Uruguayana, frente ao nascente, bondes á porta; trata-se no botequim da esquina da rua Maria Amalia, com o sr. Barbosa. (R 2080) N

VENDE-SE na rua de São João uma pequena casa e terreno, medindo de frente 16 metros por 163 de extensão, tudo pelo preço de 600$000, na estação de Ricardo Albuquerque; quem desejar comprar dirija-se ao armazem do sr. Franklin, que fica mesmo defronte á estação acima, que elle esclarecerá melhor. (S 2081) N

VENDEM-SE magnificos predios no Engenho Novo e Aldeia Campista. Para mais informações á rua 7 de Setembro n. 190, sala 6. (J 2092) N

VENDE-SE uma boa casa, parada de bonde, á rua 20 de Novembro n. 121, Ipanema. Trata-se na rua Dr. Souza Lima 47, Copacabana. (R 1793) N

...Caetano ns. 300 e 314. A primeira com quatro quartos, e a segunda com tres e mais dependencias. O motivo da venda é a retirada d o proprietario. (A 149)

VIAS URINARIAS

Syphilis, molestias venereas e da pelle. Gabinete Electrotherapico do

Dr. Belmiro Valverde

Docente da Faculdade e da Academia de Medicina

Tratamento rapido dos estreitamentos da urethra, gonorrhéas, cystites, hydroceles, debilidade geral, hemorrhoidas, etc. Consultas de 1 ás 5 Largo da Carioca, 10

VENDEM-SE terrenos a dinheiro e a prestações de 50$ a 150$, perto, para tres estações, passagem de ida e volta 300 réis; informa-se á rua Gonçalves Dias n. 78 (Rapido Popular). Ver e tratar em S. Matheus, Linha Auxiliar, no escriptorio das novas vendas de terrenos, com J. Campos. (J 1146) N

VENDE-SE, em logar de muito futuro, uma preciosa casa apalacetada, recem-construida, com duas salas, 2 quartos, cozinha, W. C., tanque, etc., em centro de terreno que mede de frente 24mx50 de fundos, por preço verdadeiramente modico; trata-se na rua da Estação, A 2, escriptorio da Companhia Territorial Estação da Penha. (M 2017) N

VENDEM-SE 3 lotes de terrenos, junto á rua José Bonifacio, Todos os Santos, 10 por 50, promptos a se edificar por 1:200$, á rua Buenos Aires 25, sala 2. (R 2285) N

VENDE-SE, á rua Luiz de Vasconcellos, um lindo predio, com duas salas, quatro quartos, saleta, jardim, circulado de janellas, em terreno que mede 10 por 70; informa-se á rua Buenos Aires n. 25, sobrado, sala 2. (R 2296) N

VENDEM-SE em prestações magnificos lotes de terras, na rua Salvador Telles, em Copacabana; trata-se na rua da Alfandega n. 28, Companhia Predial. (N

VENDE-SE uma casa situada em terreno espaçoso e salubre, na rua de Jacarépaguá; trata-se com o Monteiro, rua do Hospicio n. 87, 1º. (R 2216) N

UM ROSTO MIMOSO NÃO NECESSITA PINTURAS

Porém, para conservar a sua juventude e belleza natural, precisa fazer uso constante da PEROLINA ESMALTE, preparado inegualavel para amaciar a pelle e dar um embellezamento natural ao rosto.

A' venda em todas as perfumarias, preço 3$000. Deposito: Assembléa n. 123, 2º — Rio.

PO' DE ARROZ PEROLINA

MARAVILHOSO EMBELLEZADOR DO ROSTO

Suave, delicioso e altamente perfumado. Usado com optimos resultados para proteger o rosto do vento e do frio, mantendo a pelle flexivel e aveludada.

As bellezas da nossa alta sociedade e as estrellas mais afamadas dos nossos palcos, usam PO' DE ARROZ PEROLINA.

A' venda em todas as perfumarias, preço 3$000 — Deposito: Assembléa, n. 123, 2º — Rio.

VENDE-SE uma casa tendo duas salas, dois quartos, luz electrica, esgoto, ponto de 100 reis, rua Barão n. 270, Jacarépaguá. (S ...)

VENDE-SE uma casa nova, na rua Dr. Luiz de Vasconcellos n. 206, superior construcção, com jardim, pomar, etc.; trata-se no mesmo. (R ...) N

VENDE-SE um lote com uma casa na estação Ricardo Albuquerque; r. S. Bernardo n. 27; trata-se nesta; por 900$000. (...) N

VENDEM-SE nos bairros de Maracanã e Aldeia Campista, por motivo de retirada do proprietario, duas ou uma casa, assobradadas, para pequena familia de tratamento; 3 quartos, quintal, etc.; preço de occasião, negocio urgente; sem intermediarios; para ver e mais informações, escrever a Michel, nesta redacção. (...) N

VENDE-SE uma avenida com 5 casas, tendo muito terreno para construir mais, 13 por 100, rendendo 200$ mensaes. Engenho de Dentro; informa-se na rua Senador Euzebio n. 210, com o sr. Maia. (M 2293) N

VENDE-SE em Paquetá, uma bella casa com commodos para familia regular, em centro de terreno que para construcção. Informa-se á rua Buenos Aires n. 25, sobrado, sala 2. (R 2284) N

VENDE-SE uma esplendida chacara, em Jacarépaguá, com 28.000 metros de terreno, casa grande com luz electrica, a 8 minutos da estação e com conforto e bondes á porta; trata-se com o coronel Lima e Silva, á rua do Riachuelo n. 161. (M 2317) N

VENDE-SE na Tijuca um terreno, todo em lotes, a contento do comprador, com 30 X 23 1/2, todo murado, a proxima passagem da rua Conde de Bomfim. Porta Vermelha, rua Pinto de Figueiredo n. 34; trata-se na mesma. (R 1799) N

VENDEM-SE bons lotes de terreno, proximo á estação de Ramos, preço barato; tratar na rua D. Anna Nery n. 85. (J 2155) N

VENDE-SE, no melhor ponto do Leme, magnifico terreno, com 2 frentes, para a avenida Atlantica e Gustavo Sampaio, com 14 X 30, proprio para edificação; tratar com Veiter, r. dos Ourives n. 13, sobrado, das 12 á 1 e das 4 ás 5 horas. (S 1345) N

VENDE-SE um predio na rua D. Vio do Bom Retiro, com jardim, duas salas, tres quartos, cozinha, privada, banheiro, quintal, electricidade, etc.; tratar na rua Senador Pompeu n. 177, sobrado, com o dono. (R 2388) N

VENDE-SE, em Copacabana, á rua Constante Ramos n. 99, um predio acabado de construir, com duas salas, quatro quartos, 2 salas no porão, copa, despensa, duas latrinas e cozinha, á de entrada do lado, com grande jardim na frente e grande quintal nos fundos, todo murado; tem banheira esmaltada e tem luz electrica, por preço razoavel. (R 2350) N

VENDE-SE um grande terreno, na Boca do Matto, com 33 X 73; na Villa Nova, rua D. Albina n. 28, E. do Realengo. (R 2401) N

VENDE-SE um predio novo, da praça Marechal Deodoro n. 6; tratar r. Uruguayana n. 116, das 2 ás 3. (J 2397) N

VENDE-SE, no Meyer, na Boca do Matto, predio com 2 salas, 2 quartos, corredor, cozinha, luz electrica, quintal; bondes de Boca do Matto á porta. Preço 6:800$; tratar á rua Sant'Anna n. 7, Meyer. (R 2386) N

VENDE-SE um predio novo, de construcção moderna, construido para o proprio, para pequena familia de tratamento, com todo o conforto necessario, fogão a gaz e electricidade em todo, e uma linda chacara arborizada, com frutas, uma latada de uvas moscatel, com 32 metros de comprimento, jardim na frente, varanda ao lado, em todo o comprimento. O predio é isolado e todo cimentado em toda a volta, gradil e portão de ferro, sendo o terreno todo murado, o que ha de mais lindo e salubre; trata-se no mesmo predio, a toda a hora, á rua Moura n. 101, Meyer, bondes de Cachamby proximos á porta. (R 2343) N

VENDEM-SE varios predios bem localizados, para renda ou morada propria, terrenos para construcções e para revender, sitios e fazendas para exploração, compra, venda e hypotheca; com J. Pinto, á rua do Rosario n. 142, sobrado.

VENDEM-SE os seguintes predios:
12:000$, no Meyer, esplendida vivenda, com duas salas, tres quartos, etc.
14:000$, no Riachuelo, com duas salas, tres quartos, etc.
16:000$, no Jockey-Club, com duas salas, tres quartos, etc.
18:000$, no Engenho Novo, com duas salas, quatro quartos, etc.
20:000$, em S. Christovão, com duas salas, cinco quartos, etc.
22:000$, no Engenho Velho, novo, com duas salas, quatro quartos, etc.
25:000$, no Andarahy, com duas salas, tres quartos, etc.
30:000$, na Aldeia Campista, com 3 salas, 6 quartos, etc.
35:000$, em Copacabana, com duas salas, 5 quartos, etc.
40:000$, em Villa Isabel, com duas salas, quatro quartos, etc.
45:000$, na Lapa, duas moradas, com boa renda.
60:000$, confortavel residencia, com tres salas, seis quartos, porão habitavel, dividido, jardim, etc.
90:000$, magnifica e confortavel residencia, com tres salas, sete quartos, etc., jardim ao lado.
Informa-se e trata-se com J. Pinto, á rua do Rosario n. 142, sobrado. (S 2050) N

VENDE-SE por 7 contos, terreno na rua D. Luiza — Gloria;
por 15 contos, predio na rua Affonso Penna;
por 200 contos, predio na Praia do Flamengo;
por 150 contos, uma grande área de terreno dando 260 lotes já divididos em Villa Isabel;
por 7 contos, predio chic novo, no Meyer;
por 30 contos, predio novo na rua Paysandú;
por 9 contos, predio e chacara, na rua Capitão Telles;
por 25 contos, predio bom na rua São Francisco Xavier;
por 12 contos, predio elegante, grande no Meyer;
Trata-se com o sr. Moraes, rua da Assembléa, 117 — 1º andar, sala 4. (2031 S)

VENDEM-SE por 120:000$, na rua D. Luiza (Gloria), dois magnificos e sumptuosos predios, com dois pavimentos e optima construcção, divididos em habitações para grandes familias de tratamento, com accommodações amplas e installações modernas, grandes jardins, etc., tendo só a construcção de um custado recentemente 110:000$. O motivo da venda é por ter o proprietario de partir com urgencia para a Europa. Valem os dois 200:000$000. E' uma verdadeira pechincha: trata-se com Vigier, rua dos Ourives n. 13, sobrado, das 12 á 1 e das 4 ás 5 horas. (S 1120) N

VENDE-SE, em Campo Grande, logar denominado Monteiro, uma boa casa, com bondes electricos á porta: trata-se á Estrada Real n. 477, com o sr. Heitor Pereira. (R 2357) N

VENDEM-SE as propriedades abaixo: trata-se á rua Sete de Setembro n. 200, loja, do meio dia á 1 hora, com o sr. José; rua da Alfandega, 26:000$; um predio á rua do Rezende, 30:000$; outro, na mesma rua, 32:000$, um predio á rua dos Invalidos, 21:000$; um grande predio á rua da Lapa, 45:000$; um palacete em Botafogo, 60:000$; outro dito, 25:000$000. (R 2358) N

VENDE-SE por 30 contos lindo predio á rua dr. Sá Ferreira em Copacabana trata-se rua Buenos Aires, 168. (2152 S)

VENDE-SE por 15 contos o predio da rua General Gomes Carneiro em Copacabana trata-se rua Buenos Aires, 168. (2152 S)

VENDE-SE o predio da rua Polyxena 12, por 12 contos ver e tratar rua Buenos Aires, 168, das 12 ás 18. (2152 S)

A MAIS BELLA E HUMANITARIA CREAÇÃO DO NOSSO SECULO, E' SEM DUVIDA O

DYNAMOGENOL

GERADOR DA FORÇA

o mais efficaz dos tonicos para o systema nervoso e muscular, é o mais importante

accelerador das forças e da nutrição

Cada colher de sopa alimenta mais do que um bom bife
Cada colher de sopa alimenta mais do que 3 ovos

Tonico dos nervos!
Tonico dos musculos!
Tonico do coração!
Tonico do cerebro!

Tuberculose	Vertigens	Convalescença
Anemia	Pallidez	Suores nocturnos
Chloro-anemia	Bronchites chronicas	Dores de cabeça
Flores brancas	Impotencia	Fraqueza geral
Fadiga cerebral	Insomnia	Falta de appetite
Hysterismo	Paludismo	Magreza
Nervoso	Perdas seminaes	Má digestão, etc.

Nestas e outras molestias o DYNAMOGENOL é de um effeito seguro e rapido - na IMPOTENCIA ao 3º ou 4º vidro o doente obtem a cura.

Dynamogenol

não contém strychinina, arsenico ou qualquer outra droga venenosa

A formula do DYNAMOGENOL, acompanha o vidro

VENDE-SE EM TODO O MUNDO!!

Deposito: RUA SETE DE SETEMBRO, 186 - Rio de Janeiro

VENDE-SE o predio e terreno da rua Tuyuty n. 50; tratar no mesmo. (R 2106) N

VENDE-SE por 35:000$, na rua S. Francisco Xavier, um soberbo predio de dois pavimentos, construcção de pedra e cal, dividido em habitação para familia de tratamento, em centro de terreno, com jardim na frente e grande quintal, installações modernas, etc.; trata-se com Vigier, rua dos Ourives n. 13, sobrado, das 12 á 1 e das 4 ás 5 horas. (S 1344) N

VENDE-SE um predio estylo moderno, em rua transversal á de Conde do Bomfim; tem 3 quartos, 2 salas, despensa, banheira, cozinha, 2 W. C., sendo um no quintal, e tanque; para outras informações á rua S. Francisco Xavier n. 391. (J 2311) N

VENDE-SE um barracão á rua Coronel Borja Reis n. 422, estação do Encantado; trata-se no mesmo. (J 3311) N

VENDE-SE o solido predio da rua S. Christovão n. 314; trata-se com o proprietario, rua Nova S. Leopoldo n. 88, das 7 ás 11 horas. (J 2268) N

VENDEM-SE, nas ruas Jardim Botanico, Oitis, Magnolias, Accacias e outras, em prestações mensaes de 70$ em deante, magnificos lotes de terrenos, em ruas recentemente abertas e onde já existem magnificos palacetes. Os preços variam desde 2:500$ o lote, na Companhia Predial, rua da Alfandega n. 28. N

HYPOTHECAS

de predios desde 8 °|° de juros annuaes; escrever directamente á Caixa Postal n. 528. (S 2494)

VENDE-SE uma casa com 4 quartos, 3 salas, cozinha, despensa, grande terreno medindo 60 de fundos por 12 de frente, a 3 minutos da estação, bonde de Piedade á porta, por 6:000$, rua Assis Carneiro, 63; trata-se das 6 ás 9 hs. da manhã e das 4 ás 8 da tarde, no largo da Matriz n. 22 A. (R 2315) N

20°|° DE DESCONTO

EM TODOS OS ARTIGOS, SO' ESTA SEMANA. APROVEITEM!

A La Ville de Paris

35, RUA DOS OURIVES, canto da rua Buenos Aires

VENDEM-SE lotes de terrenos em prestações ao alcance de todos. Existem ainda cerca de 1.100 lotes com 10 metros de frente, variando os fundos desde 50 metros até 150, tendo muitos contiguos, podendo ser adquiridos diversos constituindo pequenos sitios. Já tem mais de 300 casas construidas. Terrenos em planicies e pequenas elevações, donde se desfruta deslumbrante vista. Estão situados no Vigario Geral, estação da Estrada de Ferro Leopoldina, collocada no proprio terreno, 35 minutos de viagem, sendo as passagens de ida e volta 500 em 1ª classe e 300 réis em 2ª. Agua do rio do Ouro canalisada, existindo já seis bicas. Possue pedra, areia e barro para construcções em abundancia. Os preços variam desde 350$000 cada lote e as prestações desde 10$000 por mez. No local se encontra quem mostre os terrenos e para tratar e mais informações, á rua S. Januario 89, das 4 horas da tarde ás 8 da noite. (R 3436) N

VENDEM-SE os predios das ruas André Pinto 122, em Ramos, e 41 Oliva Maia, e 134, Carolina Machado, em Madureira; tratar 7 Setembro 190. (2504 N) S

VENDE-SE a casa da rua Flack n. 148, E. do Riachuelo, com commodos para regular familia, com porão habitavel e grande terreno, por 18 contos; trata-se na mesma. (J 2310) N

VENDE-SE a magnifica casa apalacetada, com excellentes accommodações para familia de tratamento, á rua Senador Alencar n. 69; trata-se com o sr. Alvaro Sá, á rua 1º de Março n. 88. (N

VENDE-SE por 5:500$ um bom terreno, frente de 11 por 60 de fundos, com tres pequenas casas e um barracão, rendendo 110$ mensaes, no Engenho de Dentro, á rua Borja Reis; rua Buenos Aires n. 35, sobrado. (J 2427) N

VENDE-SE uma casa á rua Conde de Bomfim, acima da Muda, assobradada, com duas salas e cinco dormitorios; informações com João Machado, praça Mauá n. 10, das 10 ás 15 horas. (J 2249) N

VENDE-SE por 8:000$ a casa da rua General Thompson Flores, 38, em centro de terreno que mede 11X53, com dois quartos, duas salas, boa cozinha e illuminação electrica, trata-se na rua Barão de Mesquita n. 671, com o proprietario. (J 2420) N

VENDAS DIVERSAS

VENDE-SE um bom fogão para casa de pasto, 2 caixas para agua, ferro para ferreiro, uma machina de costura de mão, diversos objectos para machinas de costura, uma balança decimal e muitos outros artigos; telephone N. 3280; rua Camerino 138.

VENDEM-SE machinas de marcineiro ou carpinteiro; motor de 4 cavallos, tornos, etc.; rua S. Francisco Xavier 451. (2043 O) S

VENDEM-SE flores, imitação a biscuit, para finados, rosas, crisanthemos, 6$ duzia; trepadeira, 1$ metro; corações e cruzes, 3$; rua Pedro Americo 47. (2044 O) S

VENDEM-SE e compram-se moveis de toda especie, divisões, pianos, etc., á rua Senhor dos Passos n. 18. Tel. 4824, Norte. (S 964) O

VENDEM-SE venezianas novas a 10$000, sem bandeira, 12, com ella 2 X 1, á rua 13 de Maio 71, Engenho de Dentro. (R 2264) O

VENDE-SE um moinho com pedra franceza e uma peneira; rua General Caldwell n. 175. (M 2321) O

VENDEM-SE machinas para marcenarias, por preços modicos; á rua Senhor dos Passos n. 166. (M 2354) O

VENDE-SE uma linda barata, systema double-phaeton, para passeio ou sport; trata-se á rua do Riachuelo n. 172. (S 2252) O

VENDEM-SE caixas para agua, 1 fogão, ferros para ferreiros, peças para machinas de costura, uma machina de costura de mão e diversas. Telephone Norte 3280. Rua Camerino n. 138. (J 2165) N

VENDE-SE um bom violino com caixa e arco; ver e tratar á rua Haddock Lobo n. 57, Telephone numero 3371, Villa. (J 2176) O

VENDE-SE um bom piano Pleyel afinado, para canto, em perfeito estado e garantido; praça Tiradentes n. 20. (J 2146) O

VENDE-SE um cavallo preto, novo, altura regular, com alta escola, e arreios novos; para ver e tratar, rua Emilia n. 19, Jacarépaguá. (J 2143) O

VENDE-SE um fogão a gaz, com 4 bocas e forno, em perfeito estado, para desoccupar logar, por metade do seu valor. Informa-se na rua Figueiras 101. (J 1931) O

VENDE-SE um magnifico piano, inteiramente novo, cepo de metal e cordas cruzadas. Preço de occasião. Barão de Mesquita 507. Andarahy. (2237 O) R

VENDE-SE um piano Pleyel, novo, modelo 5, e um allemão; na rua S. Francisco Xavier n. 388. (J 1615) O

VENDEM-SE, á rua Haddock Lobo n. 417, lindos canarios de raça franceza. (R 863) O

VENDEM-SE grande quantidade de lenha grossa e telhas de canal e tijolos, muito barato, devido a ter-se de mudar; na rua Silveira Martins n. 38, Cattete. (S 1835) O

VENDEM-SE quatro cabeças de gado, sendo uma vacca leiteira com uma cria e uma vacca com um bezerro; trata-se na rua Coronel Borja Reis n. 239, E. de Dentro. (R 2390) O

VENDE-SE um bom piano Pleyel, perfeito e garantido; no boulevard Vinte e Oito de Setembro n. 230. (J 2410) O

VENDEM-SE uma geladeira e uma garrafeira de ferro, para 300 garrafas; na rua Corrêa Dutra n. 13. (R 2372) O

VENDEM-SE um manequim 46, um panno de mesa, uma bacia e outros objectos; r. Euphrasia Corrêa n. 32, casa 12, largo do Machado. (R 2385) O

VENDE-SE um cachorro, legitimo perdigueiro; praia de Botafogo n. 454. (R 2354) O

VENDE-SE uma meia mobilia para sala de visitas, com assento e encosto da palhinha, e dois porta-bibelot com espelho bisauté e marmore preço 160$, na rua Visconde de Itauna n. 157, Praça 11 de Junho. (2463 S)

VENDE-SE ou admitte-se um socio para um salão de barbeiro, rua Visconde Itauna, 76. (2171 S)

VENDEM-SE ovos Plymouth (carijó), a 8$ a duzia, de criação superior; na rua D. Anna Nery, 85. (J 2154) O

VENDEM-SE, para desoccupar logar, um veado, uma porca do matto, ambos domesticados, gallinhas, patos, pombos e passaros. D. Eliza, rua Duarte Teixeira n. 15, Quintino Bocayuva. (J 1926) O

VENDEM-SE 2.000 telhas francezas, estrangeiras, usadas, por preço modico; na rua Senador Candido Mendes n. 51 (Gloria). (S 2141) O

VENDEM-SE cachorrinhos felpudos, bem pequeninos, raça Teneriffe; na rua do Cattete n. 289, sobrado. (S 2449) O

VENDEM-SE superiores casaes de canarios a 50$, promptos a criar; rua Nova S. Leopoldo n. 88, das 7 ás 11 horas. (J 2260) O

VENDEM-SE uma cadeira com rodas, para doente, e um sofá-cama, para medico; rua Senhor dos Passos n. 18, Telep. 4824, Norte. (J 2426) O

VENDEM-SE superiores canarios promptos para criação, o que existe de melhor em raça franceza; na rua Dr. Nabuco de Freitas n. 173, Cidade Nova. (B 2316) O

TRASPASSES

TRASPASSA-SE a pensão da rua S. Pedro 128, com ou sem contrato, fazendo bastante negocio, como os srs. interessados terão occasião de verificar. (2206 P) M

TRASPASSA-SE uma boa casa de seccos, molhados e ferragens, nos suburbios; informa-se com os srs. Teixeira Mello & C.ª, rua do Rosario n. 21. (1431 P) R

TRASPASSA-SE o contrato de um predio em esquina de rua muito central, assim como o negocio que nelle se acha, se assim convier ao pretendente, aluguel muito commodo, e não precisa de obras. Informam os srs. Teixeira, Carlos & C.ª, Ouvidor n. 12. (2373 P) R

TRASPASSA-SE um armazem em optimas condições; informa-se, com o sr. Almeida; rua da Carioca n. 83, confeitaria. (2377 P) R

TRASPASSA-SE uma loja, na praça da Republica, proximo á rua da Constituição. Trata-se na rua 7 de Setembro n. 99, Casa Edison. (2181 P) J

Achados e perdidos

HENRY & Armando; rua Luiz de Camões ns. 15 e 17. Perdeu-se a cautela n. 191.116, desta casa. (2171 Q) J

PERDEU-SE a caderneta da Caixa Economica do Rio de Janeiro, n. 201.140 da 1ª serie. (2176 Q) J

PERDEU-SE a licença da carroça n. 1882 de Manoel Rodrigues Fontainha, e todos os documentos da mesma, matricula, retrato, etc., pertencentes ao carreiro Manoel Teixeira Mendes, de 35 annos, portuguez. Pede-se a quem encontrar, o favor de entregar, á rua João Vicente n. 110, Rio das Pedras, que será gratificado. (2254 Q) J

PERDEU-SE a cautela n. 151.056 da casa de penhores de Guimarães & Sanseverino; rua Alexandre Herculano n. 5 e Luiz de Camões n. 1 A. (2344 Q) R

PERDEU-SE a caderneta 271.037 da 3ª serie da Caixa Economica. (2342 Q) R

PERDEU-SE a cautela n. 146.732, da casa de penhores de Guimarães & Sanseverino; rua Alexandre Herculano n. 5 e Luiz de Camões n. 1 A. (2242 Q) J

Emprestimos fazem-se a prazo curto com garantias de boas firmas e aos srs. fabricantes com caução de seus productos. Adeanta-se dinheiro sobre qualquer negocio serio e de facil liquidação — Pereira — Rua da Candelaria 26-sob. de 1 ás 3. Compra-se qualquer quantidade de saldos, mercadorias e moveis por preços de occasião para revender. (2464 J)

Sementes, mudas e enxertos

PLANTAS de todas as qualidades, para pomares e jardins, não comprem sem saber os preços porque vende Augusto Fonseca; 360, rua Mariz e Barros. Telephone 3510, Villa. Peçam catalogos gratis. Enxertamento caprichoso e embarques rapidos para qualquer ponto do paiz ou estrangeiro. (619 S) J

SEMENTES de capim catingueiro, roxo, francano, roxinho — (vulgo cabello de negro) e jaraguá, colhida do cacho bem maduras e com capricho. Vende-se na casa Eduardo Rocha & C.ª, estação de Mandihu', municipio de França). Casa filial em São Paulo: rua Aurora, 31. Tel. 2395.

Dôr uma só fricção de LINIMENTO MARINHO desapparece. Rua 7 de Setembro, 186

DIVERSOS

ALUGA-SE, em casa de uma senhora só, uma esplendida sala de frente, mobilada, a senhor de tratamento que queira descansar algumas horas, no centro da cidade; quem precisar, deixe cartas no escriptorio desta folha, com as iniciaes A. J. N. Telephone 1400 Norte. (S 1988) S

ALUGAM-SE ternos de casacas e smockings na rua Visconde Rio Branco 36, sobrado; tele. C. 4415. (2040 S) S

ACCEITA-SE quaesquer encommendas de flores artificiaes; á rua de S. José n. 120. (2495 S) S

A MOÇOS e moças do commercio, em casa de familia allemã, alugam-se quartos mobilados, só a pessoas honestas; Riachuelo n. 217, telephone 4785, Central. (1025 S) R

A PRESTAÇÕES, colletes de senhora sob medida, fazem-se com elegancia e perfeição, na acreditada casa de Mme. Blanch, rua Visc. de Itauna 139. Tel. Norte 2722. Attende chamados a domicilio. (1998 S) R

AGENTES nos Estados, acceitam-se na fabrica de carimbos e gravuras, á rua Sachet n. 18, Rio. Condições com José Xavier. (947 S) S

AFINAÇÕES e concertos de pianos, com perfeição; rua General Caldwell n. 162. Tel. Norte 4953. (821 S) S

AFINADOR e concertador de pianos, serviços garantidos. Chamados pelo telephone 4191, Central, Café Guarany, praça Tiradentes 87. (1121 S) S

ANTES de comprar o remedio aconselhado, saiba o preço, na Drogaria André; 7 de Setembro 30.

ALUGA-SE uma sala de frente mobilada, para cavalheiro descançar; cartas a J. A. P. R., escriptorio deste jornal. (S 972) S

BOM aposento de frente, aluga-se a cavalheiro. Travessa Marquez Paraná n. 11. Tel. 1277, Sul.

BOTEQUIM — Traspassa-se um em ponto muito central e bem afreguezado. Ver e tratar á rua Visconde Itauna n. 153, praça Onze. (2132 P) J

CARTOMANTE bahiana; rua Carvalho de Sá n. 62, largo do Machado. (2315 S) M

COMPRA-SE mamona, fazem-se contratos, com a safra 1918; na avenida Rio Branco 23, 1º andar, com S. Coelli. (2275 S) R

CHAPEOS plumas modelos, em seda, palha, gaze a 12$, 15$, 18$, reformam-se, reformam-se palhas, plumas a 15$, 5$. Acceitam-se plumas. Mme. Boa, á rua da Carioca n. 13. Teleph. 1321. (1966 S) S

CARTOMANTE D. Maria Emilia, a celebre e 1ª do Brasil e Portugal, consagrada pelo clero, nobreza e povo, como a mais perita em suas predições, a verdadeira maravilha da cartomancia que é um "dom" que Deus dá ás creaturas priviligiadas com a sua graça e não como fazem com livros sacros e outros alfarrabios que só serve para enganar meninos e comer-lhes o pão, contra factos não ha argumentos; ás exmas. familias do interior e fóra da cidade, consultas por carta sem a presença das pessoas, unica neste genero, maxima seriedade e rigoroso sigillo. Consultas em sua residencia, á rua Visconde de Itaborahy n. 551, moderno, junto á rua da Conceição e perto das barcas, em Nictheroy. Correspondencia, informações, etc., á caixa do correio n. 1688, Rio. (1921 S) J

COMPRAM-SE applicações e franjas usadas, com missanga e vidrilhos ou qualquer outro objecto contendo as mesmas; rua Visconde Itamaraty n. 104. Attende a chamados pelo telephone V. 4038. (1237 S) R

COMPRA-SE qualquer quantidade de joias velhas com ou sem pedras de qualquer valor e cautelas do Monte de Soccorro; pagam-se bem; na rua Gonçalves Dias n. 37, Joalheria Valentim. Tel. 994, Central. (1730 S) J

CONSTRUCÇÕES e pinturas de predios, pagamento em prestações; na rua V. de Itauna n. 4. Tel. N. 2024. (1133 S)

CADEIRAS — Vende-se grande quantidade em mão estado, algumas de cinema, etc., rua das Laranjeiras n. 420. (2221 S) S

COMPRAM-SE machinas de costura e de escrever, motores electricos e qualquer machinismo. Tel. N. 3285 — Praça da Republica 195. (1941) S

COLLETES de senhora sob medida, 18$000 completo. Mme. Maria Lemos; rua da Assembléa n. 35, 1º andar, abaixo da Avenida Rio Branco. (39 S) S

CARTOMANTE grega, prediz o futuro e segredos em geral, artigos para senhoras; Ouvidor n. 69, entrada pela Photographia. Percorreu todas as capitaes da Europa. (4781 S) R

COMPRAM-SE roupas usadas, de homem. Attende-se a chamados; na rua da Carioca n. 13, loja. (4761 S) J

COMMODO — Precisa-se, em casa de familia, que não tenha outros inquilinos e de casal sem filhos, por preço modico, para um senhor. Informações é preço, por carta, para este jornal, a Souza. (2399 S) J

COMPRA-SE um selim, na rua da Quitanda n. 19, com Alvaro. (2453 S) S

CHAPEOS — Mme. Niobey, reforma em palha, seda e lutos, a 4$, 5$, 6$ ou 7$, para senhoras, senhoritas e creanças; rua do Theatro 19, 2º andar. (2491 S) S

DINHEIRO — Empresta-se a juros, sob hypotheca de predios, mesmo que precisem de obras ou pagamento de impostos atrazados, inventarios, heranças, despejos, adeantando-se dinheiro; rua do Rosario n. 107. Escriptorio das 10 ás 5 horas — Almeida. (2062 S) J

DINHEIRO a juros modicos para hypothecas, antichreses, addicionaes, descontos e cauções, promissorias, penhores, inventarios, contas do governo e da Prefeitura, alugueis e impostos; compra, venda, permuta e subrogações, concertos e construcções de predios, terrenos, sitios e fazendas, com J. Pinto, á rua do Rosario 142, sobrado. (2040 S) S

DINHEIRO sob hypothecas, notas promissorias (mercadorias, juros 1 °|°), caução de titulos e a officiaes do Exercito, com Seixas & Fernandes; Rosario n. 172. (1947 S) S

DINHEIRO—Emprestimos rapidos de pequenas quantias, garantidos por boas firmas commerciaes; na rua Uruguayana 3, sala 6. (A 6519) S

DINHEIRO sob hypotheca de predios, em bom local; negocio rapido; Uruguayana n. 47, loja. (2078 S) S

DINHEIRO para hypothecas, antes de tratarem qualquer emprestimo, lucrarão sempre indo ou escrevendo para a leiteria, á rua da Quitanda n. 63, ao commendador Dart. Não attende ao telephone. (909 S) R

DINHEIRO — Empresta-se a juros desde 8 % ao anno, sob hypothecas de predios, mesmo para construcção e tudo que represente valor; trata-se com o sr. Moraes, rua da Assembléa 117, sobrado, sala 4. (S 4722) S

DINHEIRO sob joias, fazendas, metaes, pianos e qualquer mercadoria que represente valor. Emprestam Vianna & Irmão; Luiz Gama n. 28 (antiga Espirito Santo). (998 S) J

DINHEIRO rapido sob hypothecas; negocios sérios, á rua do Hospicio 198, armazem. (235 S) S

ESTAMPILHAS — Compram-se, Federaes, dos Estados, Camaras Municipaes e impostos diversos, na casa Philatelica de J. Costa e Filhos. R. Buenos Aires n. 30 — Rio. (2682 S) A

ENFERMEIRA diplomada — Madame Laferrière, enfermeira diplomada nos hospitaes de Paris, faz curativos de cirurgia, medicina e massagens. Dá injecções hypodermicas. 80, rua Pedro Americo. Tel. Central, 5535. (1570 S) R

Em Rio Novo, Estado de Minas, vendem-se dois engenhos de serra, sendo um para cossueira, com doze serras, e permutam-se oito predios bem localizados, por uma fazenda de criar, ou uma lavoura nos Estados de Minas, Espirito Santo e Rio. Propostas a Antenor Machado, Rio Novo, Minas. (S 2245) N

ESCRIPTORIO bem mobilado, teleph. e limpeza, das 10 ás 3. Inf. Carioca 66, sob., sala 4, das 3 ás 6 hs. (2472 S) S

EM Haddock Lobo ou Tijuca — Precisa-se de um commodo, em casa sem mais inquilinos, de casal sem filhos e preço modico, para solteiro. Cartas para este jornal, com preço e condições, a B. L. (2400 S) J

GUARDA-LIVROS — Diplomado, por S. Paulo, faz qualquer escripta avulsa. Cartas a Primo A. Mariani; ladeira de Santa Thereza 49, casa 1. (3102 S) R

GRAMOPHONES e chapas — Compra-se e troca-se usados. Vende-se chapas de $500 para cima e gramophones a 25$, 30$. Concerta-se gramophones, bicycletes e machinas de escrever. Rua Uruguayana, 135.

HYPOTHECAS e outros emprestimos garantidos, a juros modicos, com J. Pinto, na rua do Rosario n. 142, sobrado. (2048 S) S

HYPOTHECAS de predios, fazem-se a 10 °|° e 12 °|°, na rua dos Andradas n. 8, loja. Tel. N. 239. (1132 S) S

HYPOTHECAS na cidade e suburbios, grande ou pequenas quantias, a juro modico; ha capitalista. Informa, por favor, o sr. Pimenta, rua do Rosario 147, sobrado, fundos. (1374 S) S

IMPOTENCIA — Cura-se com as garrafas de catuába, remedio vegetal, vindo do sertão do Ceará. Encontra-se na rua de Santo Christo n. 90. (2077 S) R

LUSTRES — Vendem-se dois, vistosos e em perfeito estado; é para desoccupar logar; rua Dr. Araujo Gondim n. 24—Leme. (2520 S)

MANICURE e massagens, desde 2$, attende a domicilio e da 1 ás 5 horas, na rua S. José n. 31, 1º andar. (S)

MACHINA Singer — Vende-se uma trabalha para qualquer lado, propria para concertos de calçado; para desoccupar logar; á rua da Matriz do Engenho Novo n. 66. (1771 S) J

MACHINA Singer— Vende-se com uso, machinismo perfeito, á rua de S. Christovão n. 27 — Estação de Sá. (2380 S) J

MACHINAS Singer de pé e mão. Entregam-se a 10$000 mensaes. Trocam-se usadas por novas, e concertam-se; manda-se o mecanico na residencia e dá-se um brinde de muita utilidade. Chamados a Cotrim Tel. Norte 1917; rua Marechal Floriano n. 133, 1º. (1130 S) S

MME. TAGILD — Rua General Canabarro n. 19. Proximo á rua S. Christovão. (2368 S) S

MLLE. Lybanne, manicure franceza, diplomada, recebe em sua casa, das 10 ás 12 da manhã e da 1 ás 6 da tarde; rua dos Ourives n. 30, 1º. (2318 S) M

MACHINAS DE ESCREVER — Limpeza, concertos, reforma e nickelagem com perfeição e rapidez, rua da Alfandega n. 137. Tel. Norte 7350. (2281 S) S

MACHINA DE ESCREVER — Underwood 5—3 X 12—1 X 14 e 1 X 20, Remington 10 B, Mercedes, etc.; rua da Alfandega n. 137. (2280 S) R

MODISTA — Faz vestidos de 10$ a 20$. Ponto á jour. Trabalho garantido; rua Larga n. 120, 2º and. (2248 S) S

Agua de Melissa Brasileira

preparação toda vegetal de um gosto e perfume agradaveis, reune em si todas as virtudes e qualidades da AGUA DE MELLISA DOS CARMELITAS empregada nos casos de dyspepsias, gastralgias, excitação nervosa, azia, desmaios, syncopes, desfallecimentos, enjôo do mar, etc. PREÇO DE CADA VIDRO — 1$000 —

MODISTA americana, faz com perfeição qualquer vestido por figurino, cóse em casa ... costumes tailleur, etc.; rua da Misericordia n. 6, 2º.

MME. CLARA Condere, manicure, pedicure e massagista diplomada, rua da Quitanda n. 15, ... horas. Teleph. C. 4301.

MODELOS chics de chapéos para senhoras e de preços ... só se encontra ali na ... rua Sete ns. 191 e 193, no Andradi de la Maison Muguet.

MOVEIS usados: — Compram-se installações completas, ... pianos, cortinas, louças, metaes, antiguidades, etc. Rua Senador Dantas n. 45. Telephone 5255, Central.

MACHINAS de costura em prestações de 5 e 10$ mensaes. Vendem-se machinas usadas, desde 40$ para cima. Trocam-se, concertam-se e compram-se. Manda-se o mecanico a domicilio. Gratis, bastidor e chapa para bordar. Trata-se no deposito, rua Senador Euzebio 97, com Henrique Spoltro. Tel. Norte 1608. (2740 S) S

DRECISA-SE para explorar um artigo de primeira necessidade patenteado capitalista com 20 contos de réis, lucro garantido 200 %. Offertas ao dr. Alfredo Azevedo, rua Silvio Romero 55. (R 2262) S

PIANO — Vende-se um optimo piano allemão, completamente novo, com todos os pertences. Trata-se á rua do Engenho de Dentro n. 20, bonde Piedade. (2351 S) M

PIANO — Lecciona-se a 15$ e 20$ mensaes, 2 lições por semana, methodo rapido; avenida Gomes Freire n. 130 A, sobrado. (462 S) J

PENSÃO — Alugam-se bons quartos mobilados, com todo o conforto, a pessoas de tratamento; Haddock Lobo n. 13. (1421 S) S

PIANO — Vende-se um de cauda, de bom autor, proprio para Club; rua do Hospicio 178. (1025 S) S

PHARMACIA — Vende-se uma no centro da cidade. Optima armação, grande sortimento e magnifico consultorio. O dono vende por ter outro negocio. Para mais informações tratar com o pharmaceutico Moura, na drogaria C. Heitor, rua Uruguayana n. 35, das 3 ás 4 horas. (1284 S) S

PARTOS SEM DOR, tumores da ventre e seio; Dr. Raul Pacheco, assistente da Maternidade das Laranjeiras. Residencia: Cattete 238. Tel. L. 5365. Consultorio: Ouvidor 173. Tel. 1862, N. (1083 S) S

PERFUMARIA "Femina" — Agua de colonia "Hauriot", producto recommendavel. Deposito, rua Luiz de Camões n. 4, junto ao Moinho de Ouro. (2162 S) J

PENSÃO Monteiro — E' a primeira no genero. Jantares especiaes. Recebe vinhos directamente; Rosario n. 105. (631 S) J

PYORRHE'A — Cura certa com o especifico do Dr. Moureaux, de Paris, o doente póde fazer os curativos. Unico representante Dr. J. Gibson, rua da Carioca 44. Remette-se pelo correio.

PIANO — Compra-se de qualquer autor, de 1/2 armario, mesmo precisando de concertos; rua Theophilo Ottoni n. 147, loja. (2247 S) S

PONTO á jour e picot, ... trabalho de officina e particulares; rua Bella S. Luiz n. 49 — Andarahy. (1601 S) S

PENSÃO — Dá-se boa ... lio, por preço razoavel, na avenida Valladares n. 30, sobrado.

QUARTOS — Alugam-se ... espaçosos, em casa de familia de tratamento, a senhor ou senhora do commercio; só para dormir; rua do Cattete n. 233. (2306 S) S

QUARTO — Aluga-se um espaçoso, com janella, mobilado ou sem, luz electrica, telephone; na rua 1º de Março n. 145, 1º andar. (2311 E)

QUARTOS — Alugam-se a ... quartos, co mpensão, com ou sem mobilia, a casal ou rapazes serios, na avenida Rio Branco n. 122, 2º andar. (2558 E)

QUARTOS de luxo, a 45$ e 55$ todos de frente, para viajantes e casaes sem filhos, pessoa idonea e negociante nesta praça dispõe de boa casa de toda a confiança. Informe-se com o encarregado a qualquer hora que desejar. Telephone Norte 3858. (1315 S) A

RELOJOEIRO constructor — Precisa-se de um ou mais. Paga-se bem; rua da Alfandega 165, sobrado. (2330 D) M

REFORMAS a 2$500, formas de arroz em cores, a 5$500; brancas, 6$ e 7$; só na Maison Muguet, á rua Sete de Setembro n. 193. Tel. C. 4287. (3260 S) J

RELOGIOS, joias usadas, platina, ouro, prata e cautelas, compram-se; 4, rua do Lavradio, 4. (2032 S) M

SENHORA chegada ha pouco de fóra, ensina curso primario duas vezes por semana, a 15$ mensaes. Cartas para o escriptorio desta folha a M. B. (2309 S) J

SENHORA estrangeira, falando diversos idiomas, deseja encontrar duas ou tres creanças para educar. Prefere ir para o Estado de Minas ou S. Paulo. Cartas nesta redacção a Mme. Mabel. (2408 S) J

SALA boa e mobilada, aluga-se a cavalheiro ou moça de tratamento. Tem todas as commodidades e telephone; rua Luiz Gama n. 48, sobrado, antiga Espirito Santo. (2281 S) S

SOCIO — Fabrica e armazem de moveis, casa conhecida, funccionando ha annos, acceita um socio com capital de 10 contos, para abrir mais um deposito, para vendas a dinheiro e a prestações; informa-se com o sr. Alberto; rua 7 de Setembro n. 211, loja. (2203 S) R

SCIENCIA da respiração para manutenção da saude, para o sexo masculino (curso especial do prof. A. Cardoso), Barão de Mesquita 550, sobrado. Tel. Villa 4218. (1645 S) R

SELLOS — Compram-se, vendem-se, especialmente do Brasil; na rua do Hospicio n. 30, J. Costa e Filho. (422 S) A

SENHORA de tratamento, tendo uma pensão, precisa, para solver um negocio urgente, de 100$. Pede esta fineza a pessoa caridosa que pagará em curto praso de tempo. Cartas a M. Z. A., neste jornal. (2163 S) S

SELLOS de collecção, compram-se, vendem-se e trocam-se na philatelia Gomes, á rua 7 de Setembro n. 53. (J 2117) S

SENHOR M. M. N. — Tem carta nesta redacção. (2203 S)

SALA confortavel, em casa séria, cede-se a casal, mas só para dormir a noite. 60$ mensaes. Cartas a Dolores, neste jornal.

TOME NOTA!
Bronchigia cura tosses.
Grippina, cura constipações.
Genitalina, cura fraquezas genitaes.
Rheumatina, cura rheumatismo.
Vende-se nas pharmacias ... Vasconcellos, 27, rua da Quitanda, 39, rua E. Dentro ...

TEACHER of violin ... ms; rua Paula Brito ...

TACHYGRAPHIA — ... tuito. Provaremos ... nosso systema, aprendizagem em 3 mezes; rua do Hospicio ... casa de familia.

UMA moça distincta, ... cção occulta de um ... tincto. Carta para esta ... as iniciaes E. A.

UMA senhora, aluga ... to, com janella ... para moço solteiro de ... do lado da sombra; ... pe n. 17, sobrado, ...

UMA moça com ... nos, deseja encontrar ... casal ou senhor só ... quem precisar ... de annunciar por ... possa ser procurado ...

UM moço negociante ... ger uma moça ... muito séria, sem luxo ... aprender um modo ... rendoso sem sair ... muito séria. Cartas ...

UMA pessoa ... deseja fazer ... do Nascimento ... tas, á caixa do ... a Marques.

UMA senhora pede a um senhor 1:000$ para desenvolver um negocio, fazendo segurança no mesmo, e pagando juro; quem fizer o favor, é agradecida. Carta para o escriptorio deste jornal, com as iniciaes B. A. (2191 S) S

DINHEIRO a juros modicos, com rapidez, sob hypothecas, antichreses, montepios, consignações, promissorias, etc. Compram-se e vendem-se predios. Acceitam-se procurações e cobranças, com Leopoldo, largo da Carioca 17, sob., sala 2. (2446 S) S

250:000$ Empregam-se sob hypotheca de predios, no centro commercial, com a maxima rapidez, com Leopoldo, largo da Carioca, 17, sob., sala 2. (2445 S) S

INVENTARIOS e habilitações para montepios; adeantando-se custas, com Leopoldo, largo da Carioca n. 17, sob., sala 2. (2448 S) S

HYPOTHECAS sob predios bem localisados, juros modicos e rapidez, com Leopoldo, largo da Carioca, 17, sob., sala 2. (2449 S) S

ULTIMOS ANNUNCIOS

ALUGA-SE a casa III da rua Araujo Lima n. 129; tratar na casa VI. (2524 L) S

ALUGAM-SE dois aposentos, proximos aos banhos de mar; na rua Dr. Corrêa Dutra 721. T. C. 1.839. (2064 C) S

ALUGAM-SE a boa sala e bons quartos, com ou sem pensão, em casa familia; rua do Senado 218. (2525 E) S

ALUGAM-SE bons commodos, com pensão, para moços, a 100$ e 110$ por mez; acceitam-se pessoas para diaria de 5$; casa familiar e central. Dá-se pensão á mesa a 60$; meia pensão, 35$; refeição avulsa, 1$200; rua da Carioca n. 47. (2510 E) S

PRECISA-SE, P. C. F., que annunciou no "Correio da Manhã", de hontem, offerecendo-se com um filho de 2 annos, para todo o serviço de uma casa, procurar o sr. Salles, rua S. Pedro 82, sob., das 12 ás 4 1/2. (2528 S)

MEDICOS

DR. ALVINO AGUIAR

Especialista em molestias do estomago, rins e pulmões. Tratamento das anemias, depauperamento nervoso, etc. Molestias de senhoras. Consultorio: rua Rodrigo Silva, 5, teleph. 2.271. Das 2 ás 4 horas. Residencia: Travessa de Torres, 17, Teleph. 4.265, Central. (8592 J)

RAIOS X para o diagnostico e tratamento das doenças do estomago, intestinos, figado, pulmões, coração, rins, ossos, etc., pelo DR. RENATO DE SOUZA LOPES. Preços modicos. Rua S. José, 39, de 1 ás 4. — Res.: Rua Voluntarios 33.

Consultas gratis

Pelo dr. Luiz de Lima Bittencourt, da Faculdade de Medicina da Bahia, medico e operador especialista em ***molestias dos olhos, ouvidos, garganta, nariz e doenças da pelle.*** Todos os dias das 3 ás 5 horas da tarde. Rua Rodrigo Silva, 26, entre Assembléa e Sete de Setembro. Tratamento perfeito com todo o material preciso para os exames e tratamentos constantes dessas especialidades.

MOLESTIAS NERVOSAS, estomago e intestinos. Arthritismo; obesidade, diabetes. Dr. Gustavo Armbrust. Docente da Faculdade. Rua Uruguayana 21, de 1 ás 2. 467 J

GRAVIDEZ — Quando houver perigo de gravidez, por motivos pathologicos diversos, empregar o systema de evital-o, pelo Dr. Bueno, rua Uruguayana n. 3. (671 S) J

DR. Americo da Veiga, especialista em pelle, syphilis e urethra, (corrimentos). Tratamento rapido; á rua da Assembléa n. 68. (4043 S) R

Duchas massagens, etc. Instituto Physiotherapico do dr. Gustavo Armbrust. Docente da Faculdade. De 7 ás 11 da manhã, Rua Senador Dantas n. 48. (J 466) S

Molestias das senhoras e syphilis — O dr. Valentim Bittencourt, parteiro, cura as molestias das vias urinarias do homem, blenorrhagias, estreitamentos e da mulher as metrites, os corrimentos uterinos e vaginaes, regularisa a menstruação por processo seu e tambem trata a syphilis, a diabetes e a tuberculose pulmonar; trata a hernia (quebradura) sem operação. Consultorio: rua Rodrigo Silva 26, das 11 ás 2 horas da tarde. Telephone do consultorio, 4437, Central, e da residencia, 342, Senador Euzebio, telephone 2511 Norte. Consultas gratis. (J 487) S

DENTISTAS

DENTISTA AMERICANO, Dr. C. de Figueiredo, extracções absolutamente sem dor, preços modicos, em prestações, e garantido. Rua Visconde Rio Branco 29, junto Drogaria Granado. (S 796) S

DENTISTA

R. Baldas Von Plauckenstein

Esp. em obturacções a ouro, platina, esmalte e extracções completamente sem dôr; colloca dentes com ou sem chapas, a preços reduzidos. Garante todo e qualquer trabalho e acceita pagamentos parcellados. Das 8 da manhã ás 7 da noite. Aos domingos só até as 3 horas. Rua Marechal Floriano Peixoto n. 41 (sobrado), proximo á rua Camerino.

DENTISTA — Vende-se uma cadeira para gabinete, servindo tambem para viagem, por preço modico; rua dos Andradas n. 36, 1º andar. Tel. Norte 4860. (2366 S) R

DENTISTA — Vende-se uma cadeira de operações Wilkerson e um reflector electrico; rua Senhor dos Passos n. 18. (S)

DENTISTA a 2$000 mensaes, para obturações a granito, platina, curativos desde o primeiro dia. Trabalhos de chapa, coroas, pivot, etc., por preços minimos e trabalhos garantidos, na Auxiliadora Medica, á rua dos Andradas n. 85 e 46, sob., telephone 3157, Norte. (1206 S) R

DENTISTA Heitor Corrêa, especialista em trabalhos a ouro e dentes artificiaes. Gabinete montado com apparelhos modernos de electricidade. Preços modicos. Das 7 ás 6 horas. Domingos até as 3 horas, á rua Sete de Setembro n. 155, canto da travessa de S. Francisco de Paula. Teleph. n. 1410, Central.

PARTEIRAS

PARTEIRA Mme. Palmyra, com longa pratica, trata de molestias de senhoras e suspensão, por um processo rapido e garantido. Acceita parturientes em sua residencia, na rua Camerino 105. Telephone 4.428, Norte. (J 616) S

PARTOS e molestias de mulher. O DR. H. DE ANDRADA cura corrimentos, hemorrhagias e suspensões; de modo simples, evita a gravidez nos casos indicados, fazendo apparecer o incommodo sem provocar hemorrhagia, tendo como enfermeira mme. JOSEPHINA GALLINDO, parteira do Hospital Clinico de Barcelona; consultas diarias, gratis aos pobres. Acceita clientes em pensão. Consultorio e residencia, rua do Lavradio n. 111, sobrado. Telephone, 3815, Central. (J 88)

PARTEIRA Mme. Taveira Morgado, dos hospitaes da Europa, trata das senhoras e suspensão, assim como attende a chamados a qualquer hora; mudou-se para á rua Catumby, 86, sobrado. M 501

Parteira — Mme. Maria José, diplomada pela Faculdade de Medicina de Madrid, trata de todas as doenças das senhoras e faz apparecer o incommodo e evita a gravidez por processo scientifico e sem dor, sem o menor perigo para a saude; trabalhos garantidos; preços ao alcance de todos; rua Avenida Gomes Freire 77, telephone 3.642, Central. Consultas gratis. Em frente ao Theatro Republica. S 3488

PARTEIRA mme. Mattos dos hospitaes da Europa, com longa pratica, faz partos a 50$000, com abatimento para pobres; tratamento, do utero e suspensões 80$ a 50$. Consultas gratis, das 10 ás 12 e das 3 ás 4; rua dos Andradas n. 140, sobrado. Tel. Norte 4779. (4941 S) R

SENHORAS Partos — Abortos — Tratamento dos abortos e suas consequencias, dos [illegible] corrimentos, das colicas utero-ovarianas e das regras irregulares e prolongadas. As[illegible]. Serviço do dr. Pedro Magalhães. Tel. 1009, Central. (R 8492)

PARTEIRA Mme. Francisca Rey, diplomada pela F. de M de Boston, faz apparecer a menstruação e evita a gravidez por processo scientifico e sem dor; trabalhos garantidos e preços ao alcance de todos, sem o menor perigo para a saude; rua General Camara n. 150. Tel. n. 3.368, Norte, proximo da avenida Central. Consultas gratis. (2497 S) S

UTERO Colicas, falta de regras, dores nos ovarios, hemorrhagias, corrimentos, visitas dolorosas e irregulares, perturbações da edade critica, doenças uterinas, metrites, inflammações, hysteria, anemia. Curam-se com o SEDANTOL, remedio indispensavel ás senhoras de qualquer edade. Granado & Filhos, rua Uruguayana n. 91, e Granado & C., rua 1º de Março, 14 — Rio de Janeiro. (2523 S)

Professores e professoras

AULAS particulares de escripturação mercantil. Methodo pratico do professor Mario da Silva Pires, da Escola de Aperfeiçoamento; rua Dr. Maia Lacerda n. 65 — Estacio de Sá. (188 S) R

ESCOLA IDEAL, escrever á machina, é onde melhor se aprende, facil e rapido — copias, tradução, etc. Rua da Carioca 53. Tel. 3921, C., das 9 ás 22 horas. (2482 S) S

ESCOLA Normal — Garante-se approvação por preços modicos. Carioca 66, sob., sala 4, das 9 ás 4. (2471 S) S

Icarahy — Professora, á rua [illegible], ensina portuguez, francez, inglez e piano, ás [illegible]. R 1972

INGLEZ E FRANCEZ — Offerecem um grande futuro. THE NEW ENGLISH ACADEMY OF LANGUAGES AND COMMERCE. É' onde melhor se aprende inglez e francez pelo afamado methodo BERLITZ-GOUIN, e onde se aprendem [illegible] em pouco tempo. Ha sempre cursos novos de inglez e francez. Aberto de 8 ás 22 horas. Annexa: Ensina-se dactylographia, pelo methodo Norte-americano, Tachygraphia, etc. Director Mr. Stuart Wilson, [illegible]. (S 2457)

LECCIONAM-SE todas as materias do curso primario, a ambos os sexos; preço modico; rua Mario Nazareth [illegible] Guilhermina. (1623 S) R

PROFESSORA — Canto, escola programma do I. N. M. e francez theorico e pratico. Preços modicos. Acceita alumnas, suburbios [illegible] rua D. An[illegible]. (1090 C) R

PROFESSORA de piano, solfejo e theoria; rua General Camara 40, 2º andar. (1180 S)

PROF. que recebeu esmerada educação na Europa e é no Rio ha 5 annos, ensina portuguez, arithmetica, francez, etc., tó noite e a edosos e principiantes dambos sexos, no L. Carioca, 17, 2º. Tel. C. 4703, não em curso. Morou, Assembléa, 79, é casado e vive com a familia. (1976 S) S

Professora ingleza

Dando as melhores referencias, ensina inglez, francez e trabalhos de pintura, durante 2 ou 3 horas por dia. Deseja collocação em casa de familia de tratamento, em troca de refeições e domicilio. Cartas á Miss. H. E., nesta redacção. M 2304

PROFESSOR brasileiro, habilitado, de boa apparencia, saudavel, com 26 annos de edade, lecciona por preço modico, a alumnos de ambos os sexos, particularmente, ou em estabelecimento de ensino: portuguez, arithmetica, francez, latim, historia e o que previamente combine. Chamados, a J. C. Fernandes; rua de S. Pedro n. 145, quarto 2. (2378 S) R

PROFESSOR de piano, canto e solfejo em diversos collegios da capital, dá lições em particular, no largo da Carioca n. 17, 2º. Tel. 4703, Central. (2267 S) J

PROFESSORA ingleza — Rua Paula Brito n. 63 — Andarahy. R

IMPOTENCIA

Esterilidade, Neurasthenia, Insomnias, Espermatorrhéa

Cura certa, radical e rapida no Gabinete Electrotherapico do

Dr. R. Neves da Silva

Largo da Carioca, 10

Consultas do 1 ás 5

GRATIS Consultas sobre atrazos de vida, doenças, negocios, amor, empregos e tudo mais que desejar. Escreva com envelope commercial sellado e sobrescriptado, para resposta, a J. P. Silva, Posta restante de Cascadura. Attende-se em qualquer distancia ou Estado. (R 2339)

DISPEPSIA NERVOSA, ENJOOS, GRAVIDEZ

DIGESTOL Mols. estomago, intestinos, diarrhéas, enjoos, figado, prisão de ventre, neurasthenia, azias, tonteiras, etc. Avila, 1, dos Andradas, 49 — J. D. Santos, av. Passos, 106 — Campos, Pacheco — S. Paulo, Baruel — Nictheroy, Barcellos. — Preço 3$000. (2314 J)

Impotencia, Neurasthenia, fraqueza, espermatorrhéa, cura radical com o *Elixir vital de marapuama e Yoimbina composto.* Este elixir já bastante conhecido, pode ser usado em qualquer edade e sem o menor receio, pois na sua formula não entram cantharidas, phosphoro, etc., portanto não affecta o cerebro. App. pela Saude Publica. Deposito: Campos Heitor & C.ª; rua Uruguayana 35, Rio. Em S. Paulo: Baruel & C.ª, Nictheroy, Barcellos. Vidro 3$000. (M 2307)

Catarrho dos pulmões

Cura rapida com o PEITORAL MARINHO

Rua 7 de Setembro, 186

MODISTA, Executa quaesquer encommendas com elegancia, perfeição, bom gosto, e rapidez. Especialidade em vestidos "grand toilette". Preços baratissimos. Largo da Carioca n. 17. Tel. 4703, Cent. (S 2496)

Casamentos tratam-se com brevidade, mesmo sem certidões, civil 25$ e religioso 20$, em 24 horas, na fórma da lei, inventarios, justificações, etc., com Bruno Schegue, á rua Visconde do Rio Branco n. 32, sobrado. Todos os dias, domingos e feriados. Attende a chamados a qualquer hora. Telephone n. 4.542, Central. N. B. — Esta casa possue innumeros attestados de idoneidade; rua Visconde do Rio Branco n. 32, sobrado. (S 3720)

COLORINA — Tintura ideal, garantida, para restituir ao cabello a sua côr, original preta ou castanha. — Preço 10$000, pelo Correio, mais 2$. Deposito geral, á rua 7 de Setembro n. 127. R. Kanitz.

CASAMENTOS — Preparam-se os papeis, tanto no civil como no religioso, com a maxima brevidade. A despesa do civil é 25$ e no religioso, 20$. Naturalizações, carteiras de identidade e qualquer outro negocio forense. Avenida Passos 21, sobrado. Teleph. 963, Norte. (S 11)

Molestias dos cães — Veterinario Cardoso Junior, do Instituto Pasteur, especialista das molestias dos cães. Consultas e chamados: rua do Hospicio n. 114. Consultas: das 3 1/2 ás 4 1/2. Telephone 1958, Norte. (R 1851)

DOENÇAS DO ESTOMAGO, INTESTINOS, FIGADO E NERVOSAS — ***DR. RENATO DE SOUZA LOPES, docente na Faculdade. Exames pelos raios X, do estomago, intestinos, coração, pulmões, etc. Tratamento da asthma. — Rua S. José 39, de 1 ás 4. — Res. Rua Voluntarios 33.***

TRYPHIL as senhoras devem preferir para lavar os cabellos e amaciar a pelle. A' venda em toda a parte. (A 1341)

Gonorrhéas chronicas e recentes. Quereis ficar radicalmente curado em poucos dias? Procurae informações com o sr. Feijó, que gratuitamente as offerece, não conhecendo caso nenhum negativo; rua Theophilo Ottoni n. 167. S 17

MUTAMBINA unica loção de plantas medicinaes que destróe a caspa e faz renascer o cabello. Dep.: **Salão Elias,** rua do Ouvidor, 120. (J 1485) S

LINIMENTO MARINHO preparação de resinas e essencias do Oriente, cura qualquer dôr em 5 minutos — R. 7 de Setembro 186

Casamentos 25$ no civil e 20$ religioso, com ou sem certidões e em 24 horas, todos os dias, para provar quanto esta casa é séria; só pagam depois dos papeis promptos; trata-se á rua Barbara de Alvarenga n. 24, em frente á 2ª Pretoria, proximo ao The souro, com Capitão Silva. Telephone n. 275, Central. (S 496) S

SYPHILIS e suas consequencias. Cura radical, injecções completamente INDOLORES, de sua preparação. App. 604 e 914. Assembléa n. 54, das 12 ás 18 horas. Serviço do Dr. PEDRO MAGALHAES. Telephone 1009, C.

VALES de Souza Cruz, Veado, compram-se na charutaria, á rua da Assembléa, 105. Paga-se maior preço que qualquer casa.

GRAVIDEZ O uso constante do Hematogenol de Alfredo de Carvalho, em um calix ás refeições, em cuja composição entram a quina, kola, coca, lacto-phosphato de cal, pepsina, pancreatina, diastase e glycerina é a melhor garantia á vida do feto e da mulher gravida, pois o Hematogenol, além de poderoso tonico é digestivo, vende-se em todas as pharmacias e drogarias do Rio e dos Estados. Deposito: 10, Rua Primeiro de Março.

Mme. Ramos iniciada nos mysterios do occultismo e possuidora de grande poder em sciencias occultas, attende ás exmas. familias em sua residencia, á rua 15 de Novembro n. 229, das 10 ás 5 da tarde. Tel. N. 632, Nictheroy. (91 S) J

Menstruações dolorosos curam-se com o ELIXIR DAS DAMAS do dr. Rodrigues dos Santos. Deposito, rua de S. Pedro n. 127.

Regras escassas curam-se com o ELIXIR DAS DAMAS, do dr. Rodrigues dos Santos. S. Pedro n. 127.

Feridas e ulceras, curam-se infallivelmente com a BORALINA, á venda em todas as Pharmacias. Deposito, rua de S. Pedro numero 127.

FERIDAS empigens, darthros, eczemas, sardas, pannos, comichões, etc., desapparecem rapidamente usando Pomada Luzitana. Caixa 1$000. Deposito: Pharmacia Tavares, Praça Tiradentes n. 62 (Largo do Rocio). (A 4030)

Doenças de garganta nariz ouvidos boca — Cura garantida e rapida do OZENA (fetidez do nariz) processo inteiramente novo. DR. EURICO DE LEMOS professor livre dessa especialidade na Faculdade de Medicina do Rio de Janeiro. Consultorio, rua da Assembléa, 63, sobrado, das 12 ás 6 da tarde. (2454 S

Pequena fazenda

Compra-se uma no Estado do Rio, em clima saluhre, que tenha de 30 a 50 alqueires geometricos de boas terras, grandes planicies, agua em abundancia, regular casa de moradia, algum matto e distante no maximo 3 kilometros da estação. Paga-se metade a vista e metade a praso conforme se combinar. Cartas com descripção geral da fazenda e ultimo preço a Dario Silva, nesta redacção. (2391 J

PHARMACIA

Vende-se em bom ponto e afreguezada. Informações, R. Conde de Bomfim n. 1255. (2391 R

LENHA

Precisa-se travar conhecimento com uma pessoa bastante pratica e disposta a trabalhar, mesmo sem capital. Resposta a J. F. N. neste jornal. (2386 R

VENTILADORES

Vendem-se 6 em perfeito estado, do fabricante General Electric. Vêr e tratar á rua Jockey-Club n. 362, das 13 ás 14 1/2 horas. (2376 R

Machina Pathé Frére

Vende-se uma, completa, com quadro de distribuição, e tela. Vêr e tratar na rua Jockey-Club n. 362, das 13 ás 14 1/2 horas. (2374 R

FORD — O Carro Universal —

22 1/2 H P

PESO 650 KILOS

Construido de Aço Vanadium é forte, resistente e confortavel

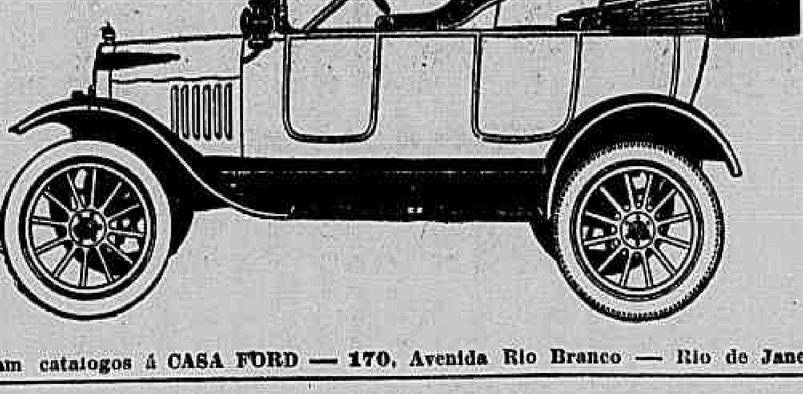

Peçam catalogos á CASA FORD — 170, Avenida Rio Branco — Rio de Janeiro.

LAMPADAS EXTERNAS para electricidade eguaes á gravura

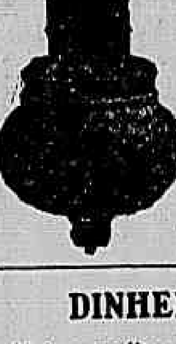

15$000 Rua 7 de Setembro 161

DINHEIRO

A' juros modicos para hypothecas, antichresis, addicionaes, descontos e cauções, promissorias, penhores, inventarios, contas do governo e da Prefeitura, alugueis e impostos; compra, venda, permuta e subrogações, concertos e construcções de predios, terrenos, sitios e fazendas; com J. Pinto, á rua do Rosario 142, sobrado. Tel. 3656, Norte. (J 2580)

Autopiano

Vende-se um, de concerto; carta nesta redacção a A. P. 2082 R.

COMPRA-SE

qualquer peça de porcellana antiga, á rua do Ouvidor n. 88. R. 1791.

Quando faço compras não esqueço o

PETROLEO OLIVIER,

pois é o unico preparado com o qual consegui ter cabello e não ter caspa.

Não acceitem outro em substituição; exijam o de OLIVIER que terão resultado seguro.

Pelo correio 5$000.

VIDRO 3$000

Na "A' Garrafa Grande", casas **Basin, Cirio, Huber**; perfumarias **Nunes, Hortence, Gaspar, Orlando Rangel**; drogaria **Granado, Berrine, Granado & Filhos** Avenida Passos 106 e pharmacias e drogarias.

Em Nictheroy, Drogaria Barcellos — Em Campos, Pharmacia Pacheco. (A 2220)

ASTHMA

Trata-se em poucos dias e evita-se radicalmente por um processo especial; na rua Conselheiro Autran n. 38, Villa Isabel. Telephone 4325, Villa, das 10 ás 13 horas. (R 2109)

Cães policiaes

Vendem-se, bellissimos, puro sangue, "Groenendael", pretos, filhos de paes importados. Propostas a Hugo Fagundes, São Paulo, rua Marquez de Itu' n. 7. J. 1922.

Sabonete Rifger

Este prodigioso sabonete, approvado pela Inspectoria Geral de Hygiene, faz desapparecer em poucos dias as manchas do rosto, espinhas, pannos, sardas, caspas, empingens, darthros, erupções cutaneas, signaes de bexigas, brotoejas, etc.; tornando a pelle agradavelmente fresca e assetinada, fazendo espargir o mais suave aroma, dando-lhe belleza, attractivos, e encantos. As mães de familia devem, de preferencia, usar este prodigioso sabonete para lavagem dos filhinhos, porque, além das propriedades acima enumeradas, é um seguro preservativo de todas as molestias contagiosas e epidemicas.

O sabonete RIFGER conhecido ha mais de 30 annos se impõe como o melhor para o banho, cutis e toilette por sua admiravel transparencia e por ser ainda preservador das enfermidades cutaneas.

Vende-se nas melhores casas de modas, perfumarias, armarinhos, drogarias e pharmacias — Deposito: Rua de S. Pedro n. 127.

Casa em Copacabana

Vende-se ou aluga-se o predio n. 989 da rua N. S. de Copacabana; tratar com o proprietario á rua Barcellos, 36. (R 2116)

HYPOTHECA

Um particular, dá de emprestimo numa ou mais hypothecas até 35:000$000, sobre predios bem localisados; quem desejar dirija cartas á J. F., rua Passos Manoel, 2. (R 1157)

SYPHILIS — CORAÇÃO — PELLE — RHEUMATISMO

Molestias do sangue, syphilis, rheumatismo osseo e muscular, eczemas, darthros, escrofulas, espinhas, cravos, ulcerações, tumores, feridas, manchas syphiliticas, corrimentos, curam-se com a SPIROCHETINA. Lesões do coração, palpitações, suffocações, vertigens, falta de ar, arterio-sclerose, arthritismo, agulhadas pelo corpo e nos rins, dores de cabeça, queda dos cabellos, flores brancas, gonorrhéas.

E' o melhor depurativo da actualidade! Estupendas curas: receitado pelas notabilidades. Nas pharmacias e drogarias. Deposito: Granado & Filhos, Rua Uruguayana n. 91, Rio de Janeiro. Vidro, 5$; pelo Correio, 8$. Granado & C.ª, r. 1º de Março n. 14. (2522 S)

CARUSO

Para a recita "Manon", vende-se de 1 a 4 poltronas, numeros seguidos, esplendidamente collocadas, a 150$, cada uma; á rua Sete de Setembro, n. 40, alfaiataria. (J 2261)

ALAMBIQUE

Vende-se um, não chegou chegou a ser usado, dos afamados fabricantes, em Paris, Deroy Fils Ainés; é todo de cobre e tem capacidade para 25 litros; vêr e tratar á avenida Mem de Sá n. 29. (J 2312)

UTERO Todas as molestias uterinas são curadas com o uso do ELIXIR DAS DAMAS, do dr. Rodrigues dos Santos — A' venda em todas as pharmacias e drogarias — Deposito: São Pedro, 127.

Animaes para montaria

Vendem-se 2 animaes, sendo 1 cavallo russo queimado, e 1 jumento, ambos arreiados e com bons andares, sendo que o cavallo tanto serve para cavalheiro como para senhora. Para ver e tratar na Garage Rio Branco (antiga Cocheira Mendes), á Avenida Gomes Freire, esquina da rua do Senado. (2395 J

Colleteria Parisiense

Diplomada pela Academia de Corte de Paris — Grande Premio na Exposição de Turim de 1911. Mme. Ory, casa Carmo, rua do Ouvidor 148.

Bom emprego de capital

Vende-se ferro, metaes, aço, chumbo, zinco, etc. Rua da Quitanda, 79, sob. (J 1849)

HYPOTHECAS

Sobre predios e terrenos bem situados. Juros modicos. Mutualidade Catholica Brasileira, rua Theophilo Ottoni n. 21. (J 4221)

Curso de mathematica

Preparo solido, assiduidade e preço modico; para admissão nas Escolas Polytechnica e Naval. (J 2944)

Dinheiro sob hypothecas

Empresta-se qualquer quantia sob hypothecas bem localizadas, aos juros de 9 % ao anno. Ourives, 13, sob. tele. 3884 Norte, com Vigier, de 12 á 1 e 4 ás 5 horas. (S 1354)

Objectos perdidos

Pede-se a quem estiver de posse de uma bengala com castão de prata lavrada (soldado), com iniciaes entrelaçadas e 2 chassis duplos de madeira preta 9X12 para photographia, o obsequio de avisar pelo telephone 255 Norte, a Pereira, que será gratificado. (2210 J

Unhas brilhantes

Com o uso constante do Unholino, as unhas adquirem um lindo brilho e excellente côr rosada, que não desapparece ainda mesmo depois de lavar as mãos diversas vezes. Um vidro, 1$500. Remette-se pelo Correio, por 2$000. Na "A Garrafa Grande", rua Uruguayana n. 66, e Avenida Passos n. 106. Em Nictheroy, Drogaria Barcellos. Em Campos, Pharmacia Pacheco. (2213 A

CARUSO

Vendem-se 2 galerias de frente, para a opera "Manon"; Informações, Larangeiras, 458, tele. 5754 Central. (J 2241)

Bananas prata superiores

fornecimento diario para Hoteis e casas de pensão, entrega a domicilio, rua Rodrigo Silva, 9, telephone Central, 2130. (J 2419)

Lustre para engommados

O "Brilho Magico" communica um extraordinario lustre a camisas, punhos, collarinhos e a qualquer peça de roupa. Endurece e prolonga a duração dos tecidos. Vidro, 1$500. Pelo Correio, 2$000, Na A' Garrafa Grande", rua Uruguayana n. 66 e pharmacia Freitas, á Avenida Passos, 106. Em Nictheroy, Drogaria Barcellos, Em Campos, Pharmacia Pacheco. (2212 A

PETROPOLIS

Aluga-se para familia de tratamento as casas mobiladas á rua Westephalia, 126, telephone 173, onde se trata e a de n. 10; com garage. (J 2421)

Cavallo roubado

Gratifica-se generosamente a quem der informações de um cavallo novo, inteiro, roubado na noite de 11 do corrente, da Villa Philomena, no Alcantara e cujos signaes são: castanho mellado, 3 pés brancos, frente aberta, crina crespa e um pouco falhada. (J 2257)

CONSULTORIO

de frente para alugar á rua da Assembléa n. 74, 1º andar. (2340 R

Bexiga, rins, prostata e urethra

A UROFORMINA cura a insufficiencia renal, as cystites, pyelites, nephrites, urephrites, catarrho da bexiga, inflammação da prostata. Dissolve as arêas e os calculos de acido urico e uratos.

Nas boas pharmacias — Rua 1º de Março, 17 — Deposito

TELHAS DE ZINCO

Compram-se usadas, offertas á rua dos Ourives, 101, sobrado. (2180 J

PHARMACIA

Vende-se em conta, uma pequena, e em bom local. Tratar á rua 7 de Setembro 99, Drogaria. (M 2322

RADIUM

Vende-se um decigramma, por tres contos de réis. Das 10 ás 11. Rua Senador Octaviano n. 260. R. 2272.

GATA ANGORA

Perdeu-se uma, branca, de nome Bijou. Gratifica-se a quem a entregar á rua do Cattete n. 272, sobrado. R. 2271.

MAES EXTREMOSAS se quizerdes preservar os vossos queridos filhinhos das molestias da pelle que os affligem, banhae-os com o SABONETE DE RIFGER. — Rua S. Pedro, 127.

60$, 70$ e 80$

Ternos sob medida de casemiras superiores e bons aviamentos; só na acreditada Alfaiataria Brasil, rua 7 de Setembro n. 170.

BALANÇAS AUTOMATICAS

Compram-se para funccionarem com moedas de 100 réis. Propostas a este jornal com iniciaes M. P. J. (2940 J

PILULAS DIVINAES — DE BRAGA

(PAPAINA E QUASSINA)

PARA O FIGADO — Para o estomago

DISPEPSIA — PRISÃO DE VENTRE — DORES DE CABEÇA — INSOMNIA.

Depositarios: Bragança Cid & C.ª — Rua Buenos Aires 9. E em todas as drogarias e pharmacias.

VITRINA

Porta, precisa-se para chapéos no centro, cartas nesta redacção. Sendo preciso dá-se luvas. S. S. S. (1965 S

Platina de 13$ a 14$

Compram-se dentaduras e dentes usados, na rua Gonçalves Dias numero 80, 2º andar, por cima da Financial. R. 2076.

DOENÇAS NERVOSAS-ARTHRITISMO-ARTERIO ESCLEROSE

Tratamento com completo resultado pelas correntes de ALTA FREQUENCIA e DIATHERMICAS e pelos BANHOS ESTATICOS.

Consultorio do dr. Renato de Souza Lopes, especialista em doenças nervosas, do apparelho digestivo e da nutrição. Rua S. José, 39, de 1 ás 4. (A 215)

LUSTRADOR

Precisa-se de um perfeito lustrador e perito na arte de lustrar pianos. Rua Sete de Setembro, 141. (2556

PRATA

Compra-se qualquer quantia a 1 % de agio e vende-se a 2 % na rua da Candelaria n. 20, com o corretor Moniz. S 927

MOLESTIAS NERVOSAS

Neurasthenia, nevralgias, dores de cabeça, hysteria, insomnia, fraqueza de forças, excesso de trabalho ou de prazer, preoccupações de negocios ou desgostos são curados com grande exito com os Banhos de Electricidade estatica e os banhos Hydro-Electricos, em curto tempo, pelo DR. NEVES DA ROCHA.

Estas applicações, inteiramente inoffensivas, produzem sobre o systema nervoso uma acção efficaz e duradoura, restituindo ao doente a calma, o somno e o bem estar. — Gabinete de electricidade medica do DR. NEVES DA ROCHA. — 90, Avenida Rio Branco. Rio de Janeiro. — Preços modicos. Das 9 da manhã ás 4 da tarde. (J 420)

PENSÃO

Vende-se uma bem localizada a preço modico. Negocio urgente, por motivo de doença; trata-se na Av. Rio Branco, 137, 2º andar, com o sr. Zambelli. (M 2324)

Dentes e Dentaduras

COMPRA-SE qualquer trabalho velho, já servido da boca. Bons preços. Rua Gonçalves Dias, 80, 2º andar. Officina, com Eduardo. (827 S

Pilulas Espirito Santo

(Approvadas pela Directoria Geral de Hygiene) curam garantidamente, em tres dias, febres palustres, intermittentes, maleitas ou sezões.

(A' venda em todas as boas pharmacias e nas drogarias do Rio e S. Paulo).

Electricidade Medica—Raios X

Todas as applicações electricas, radioscopias e radiographias, banhos de luz e hydroelectricos. Preços modicos.

Dr. Romero. Assembléa 81 das 12 em deante. (1710 J

Moveis a prestações

Querem vv. exc. comprar moveis em melhores condições e por preços baratissimos? Pois visitem a Casa Sion, na rua Senador Euzebio ns. 117 e 119, telephone n. 5269, Norte.

X TITUS N. 13

MATADOR LIQUIDO, RAPIDO E SEGURO — Limpa radicalmente as camas, colchões, paredes dos quartos e salas, moveis e quaesquer outros utensilios em que existam os malditos PERCEVEJOS, BARATAS, FORMIGAS, etc. Uma só applicação basta para garantir a immunidade completa de uma cama durante o espaço de 6 mezes! Vende-se em todas as lojas de ferragens, drogarias, pharmacias, etc. Caixa do Correio 1907.

Moveis a prestações

Por que v. ex. não visita a Casa Sion, na rua do Cattete, 7, que entrega os moveis na 1ª entrada de 20 %, e os seus preços são baratissimos? Cattete, 7 e 9. Telephone 3790, Central.

PO' DE ARROZ HAYA

O mais fino, o mais perfumado, o mais adherente e o mais puro. Caixa, 2$000. A' venda em todas as perfumarias e no depositario: Casa "A Noiva", rua Rodrigo Silva n. 36.

ANTI-ECZEMAL FERREIRA

Cura eczema, empigem, darthros, frieiras nos pés, callos molles (olhos de peixe), molestias de nariz, eryzipella, pannos, feridas de qualquer origem e queimaduras. Acompanha uma formula que poderá ser aviada em qualquer pharmacia de confiança, para auxiliar a cura destas molestias. São innumeros os attestados medicos que provam a efficacia e assim tambem de pessoas fidedignas que se têm curado destas molestias.

A' venda em todas as pharmacias e drogarias e na drogaria Americana — JUIZ DE FORA.

Apartment — Laranjeiras

Decently furnished strictly, clean, absolutely, first class cooking for souce decent people Tel. C. 479. (2183 J

Dr. Arthur de Vasconcellos

Assistente de clinica medica da Faculdade. Res.: Martins Ferreira, 22 — Tel. 1699, Sul. Cons.: S. José, 63, de 2 ás 4 h.

PLATINA, 12$500, OURO, PRATA

A JOALHERIA de FELISBERTO DE OLIVEIRA compra, além destes metaes, *joias, brilhantes, dentes, dentaduras e cautelas. Vende,* fabrica, reforma e concerta joias a preços minimos, bem como garante concertos de relogios.

NINGUEM DEVE VENDER PLATINA, OURO E PRATA SEM VERIFICAR O VALOR DA OFFERTA SOBRE O PESO E PREÇO MAXIMO DA TABELLA DIARIA DESTA CASA.

103, Rua Uruguayana, 103 — Telep. 1733 N.

Loterias da Capital Federal

Companhia de Loterias Nacionaes do Brasil. Extracções publicas, sob a fiscalização do Governo Federal ás 2 1/2 e aos sabbados ás 3 horas á

RUA VISCONDE DE ITABORAHY, 45

HOJE	Amanhã
350 — 20ª	297 — 71ª
— 15:000$000 —	20:000$000
Por 1$400, em meios	Por 1$600 em meios

Sabbado, 20 do corrente, ás 3 horas da tarde.

309 — 62ª

50:000$000

POR 4$000, EM QUINTOS

SABBADO, 10 DE NOVEMBRO, A'S 3 HORAS DA TARDE

380 — 44ª

100:000$000

POR 8$000, EM DECIMOS

GRANDE E EXTRAORDINARIA LOTERIA DO NATAL

Sabbado, 22 de Dezembro

A's 3 horas da tarde — Novo Plano — 347 — 2ª

1.000:000$000

Por 56$000, em octogesimos de 700 réis.

N. B. — Este importante plano, alem do premio maior, distribue outros premios de 100:000$, 20:000$, 10:000$, 5:000$, 2:000$, 1:000$ e 480$000.

Os pedidos de bilhetes do interior devem ser acompanhados de mais 700 réis para o porte do Correio e dirigidos aos Agentes Geraes: NAZARETH & C. — Rua do Ouvidor n. 94 — Caixa n. 817. Ender. Teleg. LUSVEL, e na Casa de F. Guimarães, rua do Rosario n. 71, esquina do beco das Cancellas, Caixa do Correio 1.273.

GOVERNANTE

Precisa-se de uma, estrangeira, de meia edade, para cuidar de tres creanças de seis a oito annos e que vá para São Paulo. Exige-se referencias. Bom ordenado, á rua Barão de Icarahy n. 32, Botafogo. J. 2059.

DENTISTA

O cirurgião-dentista Oscar Fructuoso dá consultas ás terças, quintas e sabbados, na avenida Mem de Sá n. 40, em substituição ao seu collega Alfredo Garcez; segundas, quartas e sextas-feiras, na rua Uruguayana n. 31.

PILULAS DE CAFERANA Abreu Sobrinho

CURAM Sezões-Maleitas, Febres palustres, Intermittentes, Nevralgias.

Muito cuidado com as imitações e falsificações

Unicos depositarios, Bragança Cid & C. — R. do Hospicio 9

Desenhos variados

para todas qualidades de bordado, cercaduras, applicações para accordeon, monogrammas e festonés, vendem-se sobre papel e fazenda baratissimo. Largo de S. Francisco de Paula n. 6 sobrado. (S 1350)

Fonte limpa

não percam tempo em ir ali acolá, vão á rua Frei Caneca ns. 7, 9 e 11, que encontram de tudo que quereis, novo e velho, commercial ou particular, machinas, cofres, registradoras, bilhares, etc., tudo por metade de seu valor. (S 1128)

ALVAIADE DE ZINCO

Americano, de superior qualidade, encontra-se na Casa ISNARD, á rua 7 de Setembro n. 75

IMPORTAÇÃO DIRECTA

CALDEIRA

Vende-se uma em perfeito estado, com 3 metros de comprimento por 1m, 80 de altura e com 100 tubos de 3 pollegadas, para 50 cavallos de força. Trata-se com Ferreira & Brandão, rua dos Andradas n. 82, Campos. (J 201.)

MOVEIS E PIANOS

Compram-se mobiliarios completos ou avulsos, pianos, cofres, louças, crystaes, tapetes, etc. Paga-se bem, negocio decidido immediatamente, na rua Visconde de Itauana, n. 157. Praça 11 de Junho. J 432

Elixir das Damas tonico utero-ovariano, do dr. Rodrigues dos Santos, é um agente therapeutico de uma acção energica e segura nas molestias proprias das senhoras, nas irregularidades de menstruação, difficuldades e colicas uterinas, hemorrhagias durante a menstruação, suspensão tardia, dores nos ovarios, catharros uterinos, etc., etc.

O Elixir das Damas modifica e corrige o estado nervoso das senhoras, actuando tambem sobre os intestinos, regularizando suas funcções. — Deposito: Rua de S. Pedro n. 127.

Empresta-se

dinheiro sob hypothecas, promissorias, contas do governo, apolices, alugueis de predios, penhor mercantil e todos os negocios. Ourives, 13, sob., com Vigier, Telephone 3884 Norte de 12 á 1 e 4 ás 5 horas. (1355 S

TOLDOS

Precisa-se de homens para costurar toldos, de lona, preferem-se homens do mar. Dirijam-se das 10 ás 11 horas da manhã, e das 4 ás 6 da tarde ao theatro Republica e entendam-se com o sr. Pontilho. 1957 S

BORLIDO MAIA & C.ª

CASA FUNDADA EM 1878

Unicos depositarios do cimento inglez "WHITE" e "BROTHERS"

tinta hygienica OLSINA e DERMAPHTHOL, para matar o carrapato do gado.

Telephone 274 — RUA DO ROSARIO 55 - 58

Escola Normal

Docente da Escola Normal prepara alumnos para exames de francez e mathematica. Cartas para esta redacção sob as iniciaes A. C. J. 1646.

Negocio lucrativo

Precisa-se dum socio, com vinte contos, para negocio antigo e prospero de livros de hypnotismo. Escrever a A. Milton, Caixa 1734, Capital Federal. A. 1642.

A Notre Dame de Paris

GRANDE VENDA COM O DESCONTO DE 20 o|o EM TODAS AS MERCADORIAS.

TECOMOL

Novo e infallivel medicamento que cura rheumatismo, as dôres nos ossos de origem syphilitica e as nevralgias; depurativo do sangue sem rival. Encontra-se nas drogarias. (J 120)

CACHORRO PERDIDO

Gratifica-se a quem entregar um cachorro de raça nanico, todo preto com uma malha branca no peito, cotó por nome (Tejo), na rua Herminia n. 15, estação do Meyer. (1926 J

GONORRHEA

cura rapida e completa pelo GONOSAN

evita as complicações, faz desapparecer as dores em 12 horas.

A' venda: nas principaes drogarias e pharmacias

Moveis e pianos

Louças, crystaes, metaes, tapetes, objectos de arte, etc. etc. Compram-se e pagam-se bem, na rua dos Ourives, 59, loja. Telephone 1969 Norte — *Fernandes.* (S 959)

CALLISTA

Miguel Braga, especialista em extracção de callos e unhas encravadas, sem dôr, etc., Ouvidor 165, sobrado. Tel. Norte 1505. Aos domingos attende chamados a domicilio. Tel. Norte, 2659.

Grande perigo para as creanças

As lombrigas intestinaes são uma constante ameaça para a saude das creanças, e á sua presença póde-se attribuir uma parte consideravel das mortes que occorrem entre as edades de quatro a dez annos.

A creança que se vê invadida destes incommodos parasitas tem um appetite voraz para os doces, coça continuamente o nariz, torna-se pallida, apparecem-lhe olheiras e atraza-se em seu desenvolvimento. Tambem indicios são o somno agitado, ranger de dentes e o máo humor.

Sem perda de tempo deve-se tratar da expulsão da causa da enfermidade, ou poderão sobrevir serios desarranjos do estomago e dos intestinos, febres, convulsões e mesmo a morte.

O prompto soccorro está á mão no

SABOROSO XAROPE VERMIFUGO DE PERESTRELLO

producto vegetal, inoffensivo, benigno, sem resguardo, de gosto agradabilissimo e, por ser laxativo, não é necessario depois do seu uso tomar nenhum purgante. Usado tanto para creanças, como para adultos.

Além de não irritar os intestinos, como acontece com a maior parte dos vermifugos, é applicado em dóses diminutas.

Vidro, 3$, Duzia, 36$. Pelo correio: 1 vidro, 4$, 6 vidros, 18$500 — 12 vidros, 35$000.

Vende-se na "A' GARRAFA GRANDE", 66, Rua Uruguayana, 66.

PERESTRELLO & FILHO

— na Pharmacia Freitas, á Avenida Passos, 106; em Nictheroy, Drogaria Barcellos, e em Campos, Pharmacia Pacheco. (A 2210

ODEON - Companhia Brasil Cinematographica

E o publico, hontem, julgou, e julgou soberanamente, e da sua decisão irrecorrivel ficou constatado:
O melhor programma, no melhor cinema

A Neta do Banqueiro

O drama esplendido — O film que agrada, que commove, que seduz — Nelle ha graça espontanea, ha luxo, e ha principalmente o trabalho de
VIOLET MERSEREAU

A Revolução Russa

O que ella foi, em detalhe, em scenas impressionantes
Antes, durante e depois da Revolução
A Russia de outr'ora — (A missão recebida pelo Czar — Paradas, etc.) — Os prodromos (O povo agita-se — O governo recorre ao clero, ás procissões para acalmal-o) — A aurora da liberdade (Estala o movimento — O povo nas praças — Os soldados adherem)

QUINTA-FEIRA - Depois de amanhã

NO'S que temos apresentado ao publico intellectual do Rio os primeiros e os melhores trabalhos das grandes celebridades da téla, como sejam: **Bertini — Hesperia — Lydia Borelli — Italia Manzini — Henny Porten — Pina Menichelli — Dorothy Philips** e muitos outros, vamos dar-vos as primicias dos trabalhos cinematographicos de
BIANCA BELLINCIONI
Ella, a artista sublime, vae agradar-vos:
— porque possue sentimento no gesto, no olhar, em todos os seus movimentos;
— porque é formosa, de uma belleza resplendente;
— porque a sua plastica, a sua carnação, realçam a sua belleza e o seu gesto.
BIANCA BELLINCIONI é a protagonista esplendida de
A Mulher que não teve coração
Depois de amanhã — Só no **ODEON**

PARISIENSE

EMPRESA GUSTAVO SENNA
Av. Rio Branco, 170
Tel. 308 C.

EMPRESA GUSTAVO SENNA
Av. Rio Branco, 170
Tel. 308 C.

HOJE O interessante drama da vida moderna em 5 actos HOJE

A CHAGA SECRETA

São seus interpretes

QUATRO GRANDES ARTISTAS: **ETHEL CLAYTON**, **MONTAGU LOVE**, **HOLBROOK BLINN** e a joven artista de 7 annos **MADGE EVANS**

A CHAGA SECRETA condensa, na sua acção empolgante e admiravelmente representada, a vida moderna, a moral moderna e a paixão moderna.

Extra - Comica - Com **CHICO PIPA e ZE' MAGRIÇA**
Quinta feira—O admiravel film GARRA DE VELLUDO.

CINE AVENIDA

Unico exhibidor, em primeira mão, no Brasil, dos celebres «films» **Paramount** D'Luxo

E não nos enganámos, quando affirmámos que o nosso novo programma era o mais encantador do dia, pois que os salões do AVENIDA foram hontem pequenos para conter os que accorreram a rever a deliciosa, soberana da téla, a creadora da **Eterna Tormenta**, da **Hulda de Hollanda**, da **Pobre Pepinasinha!**, a gloriosa

MARY PICKFORD

na sua nova e admiravel interpretação, a heroina do conto universalmente celebre de PERRAULT

CINDERELLA

em que **OWEN MOORE**, o marido da seductora e querida estrella, lhe apparece ao lado, interpretando o principe Enlevo.

CINDERELLA, ou **A Gata Borralheira**, é, positivamente, o maximo acontecimento do dia.

CINDERELLA, pela sua magnificencia, é uma das mais sensacionaes producções da **Paramount** insuperavel.

Como extra: **Uma visita a uma plantação de café em COSTA RICA.**

Não obstante o custo elevado de «CINDERELLA», o Avenida mantém os seus preços habituaes

CINEMA IDEAL

HOJE HOJE
Os melhores e mais sensacionaes espectaculos

Reapparece revestida de seu habitual fulgor a fascinadora e emerita actriz **Mlle. ROBINNE** appellidada e acclamada **deusa da belleza** no luxuoso film do inexcedivel fabricante Pathé Fréres

A Canção do Fogo

6 partes que encerram a mais feerica riqueza scenica e artistica
Robinne é tentadoramente bella, e a sua soberana formosura é realçada ainda pelos riquissimos e variados vestidos com que se apresenta á scena.

No mesmo programma satisfazendo insistentes e numerosos pedidos, em reprise a meiga e carinhosa actriz joven **June Caprice** no melodioso e poetico conto campestre

A Filha do Sertão

5 actos da Fox Fim em que jorram riso, encanto e extremo agrado.

Quinta-feira — WILLIAM FARNUM no novo e colossal film FOX FILM — **PROCESSOS AMERICANOS** — 5 actos. — No mesmo programma o ultra-engraçado film comico **AMOR ENSABOADO** — 2 partes FOX FILM COMEDY.

PATHE'

Os melhores films: Max Linder. Robinne Pathé Jornal

Espectaculo modelar — Tres grandes famas — Pathé Frores — Paris

HOJE - Reapparece o archi-popular comico - HOJE
MAX LINDER
num acto de irresistivel critica ás moças elegantes, fino espirito e de apuros de um eterno apaixonado. Situações ultra comicas no acto:

MAX em calças pardas

As ultimas noticias de Paris, Suissa, Londres, Estados Unidos, pelo famoso
PATHE' JORNAL
sobresaindo a Chegada do General Pershing a Boulogne e os desenhos **comicos animados** pelo caricaturista francez O' Galo p.

Um bellissimo drama sentimental, em 4 actos, representado pelos Srs. Croué, Nunes, Carat, Mlle. Dix (da Comedia Franceza) e a famosa loira belleza impeccavel da Comedia Franceza,
Mlle. Gabrielle ROBINNE
animando pelo talento, pela distincção e donaire os quadros de

CANTICO DO FOGO

O Cinema Pathé reune em um só programma 3 generos perfeitos, formando
Um programma sensacional
Quinta-feira:
WILLIAM FARNUM
num film sensacional: METHODOS AMERICANOS, 6 actos da fabrica invejada: FOX-FILM.

CINE PALAIS

Acudi ao extasis que vos offerecemos!

Vinde ver um «film» em que uma idéa consoladora para toda a Humanidade, evolúe através uma successão de scenas empolgantes e scenarios os mais deslumbrantes!
Vinde ver o grande triumpho de hontem, de hoje, de amanhã, de sempre!

RITA JOLLIVET e PAUL CAPELLANI
— EM —

IGUALDADE

Secundados por um grupo de artistas de escol
8 actos de pura arte

— Uma soberba alma de mulher em rebellião contra todas as injustiças de que soffrem os entes do seu sexo!
— Evocação do movimento popular que originou o grande resurgimento democratico da moderna Russia!
— Uma mulher que, pela força espiritual que em si reside, arranca a felicidade ás ruinas da sua propria vida!
— A semente nova de «Igualdade», transportada aos Estados Unidos, fazendo florir os primeiros fructos do Amor e do Perdão!

Nota: «Igualdade» pertence ao numero dos «films» que é praxe apresentar em dois programmas a preços augmentados. Nós o offerecemos num só programma aos preços communs, em homenagem é distincção do nosso publico. 1 hora e 40 minutos de projecção — 8 actos.

ABRE ESTE PROGRAMMA
O Campeonato do Remo — Foot-Ball, Mineiros contra Cariocas — Campeonato do Kilometro em Motocyclo — O batalhão escolar do Lyceu Francez — Festival no Jardim Zoologico. Reportagens do FILM JORNAL, do operador nacional A. Botelho

Hoje no CINE PALAIS

THEATRO LYRICO

EMPRESA JOSE' LOUREIRO
Companhia de opera lyrica italiana, da qual faz parte
ADELINA AGOSTINELLI
Direcção do maestro De Angelis
HOJE - A'S 8 3|4 - HOJE
A opera em 4 actos, de PUCCINI

TOSCA

Protagonista: ADELINA AGOSTINELLI
Narcizo Del Ry, Francisco Federici, M. Fiori, Baroncini, Marchesini, Savorini e Fantuzzi.

Preços — Frizas, 20$; camarotes, 15$; fauteuils e varandas, 3$; galeria numerada, 1$500.

Amanhã — A's 8 3|4: RIGOLETTO — Estréa do barytono DE FRANCESCHI. (S 2501)

THEATRO REPUBLICA

FOUREAUX MANETTE COM A SUA
EXPOSIÇÃO ZOOLOGICA
UNICO CIRCO INSTRUCTIVO
HOJE --- A's 8,45 da noite --- HOJE
SEGUEM-SE AS ESTRE'AS
SEGUEM-SE OS TRIUMPHOS DESTA COMPANHIA — EXITO COLOSSAL PARA ESTA NOITE
Successo inegualavel dos novos artistas
THE ROSALES
HOMBRO MANISTAS
HOJE -- Estréa --- ---
--- --- TIGRE ASIATICO
Apresentado pela jovem domadora MISS MANETTE
OUTRA RELUMBRANTE ESTRE'A
MR. GEORGE — THE GUM-MAN. L'HOMME ELASTIQUE

Quinta-feira Matinée ? BREVE Os 30 Clowns

ALTA NOVIDADE
Nestes dias O DOMADOR introduzirá sua cabeça na bocca de um Leão.
Sexta-feira — PRIMEIRA FUNCÇÃO DA MODA. (S 2490)

Cinema IRIS

Empresa J. Cruz Junior — Rua da Carioca 49 e 51
HOJE Em um bello programma
Os 2 ultimos episodios de

JUDEX

O FILM DE GRANDES AVENTURAS, que apresenta
ONDINA E... SEREIA
— (11º) E —
Perdão de Amor
— (12º E ULTIMO) —
Terminando de uma maneira maravilhosa e empolgante.

A JAULA DA HONRA
DRAMA A "GRAND GUIGNOL" — ROMANCE ESTUPENDO, EM 3 PARTES.
Protagonista a bella e querida **Cleo Madison**

A REVISTA ANIMADA
Ultimo numero — Sensacional — Noticioso.

Depois de Amanhã
FALTAM 2 DIAS!
ROLLEAUX
(Eddie Polo)
O querido artista, o hercules invencivel, é o protagonista, com a bella miss **Priscilla Dean** uma artista que vae impor-se pelo seu trabalho e sua belleza em

O Fantasma Pardo

15 series — Mysterio, cynismo, astucia, crime, valentia, luta ... tudo, **em scenas sensacionaes.**

PALACE THEATRE

EMPRESA JOSE' LOUREIRO
COMPANHIA DRAMATICA DE S. PAULO DE QUE FAZ PARTE A EMINENTE ACTRIZ BRASILEIRA
Italia Fausta
HOJE --- A's 8 3|4 --- HOJE
---: ULTIMO ESPECTACULO :---
Despedida da companhia
A EMOCIONANTE PEÇA EM 4 ACTOS

RE' MYSTERIOSA

(LA FEMME X)
Jacqueline . . . . ITALIA FAUSTA
A MAIS NOTAVEL CREAÇÃO DE **Italia Fausta**

PREÇOS — Frizas, 20$; camarotes, 15$; cadeiras de 1ª, 3$; balcão e cadeiras de 2ª, 2$; geral, 1$000.

Brevemente — Estréa da grande companhia italiana, de operetas LA GIOVANISSIMA. (2499)

TRIANON - Companhia Leopoldo Fróes

O PONTO CHIC DA ELITE CARIOCA
HOJE --- Terça-feira, 16 --- HOJE
MATINE'E DA MODA A'S 4 HORAS
-- Soirée ás 8 e ás 10 --
OS ESPECTACULOS MAIS ALEGRES DO RIO!
Ultimas representações da fabrica de gargalhadas

CHAMPIGNOL A' FORÇA

Critica Alegre ao Serviço Militar

3 actos de constante hilaridade!
Grande creação comica de Leopoldo Fróes
AMANHÃ
"Première" da comedia, de costumes sertanejos, original do illustre escriptor Viriato Corrêa.
SOL DO SERTÃO
BREVEMENTE — O 2º MARIDO

Sensacional programma d'arte!

-- HOJE -- no

CINEMA PARIS

Em que reapparece a celebre artista, a fulgurante "etoile" da téla a sobrevivente da catastrophe do "Lusitania"

RITA JOLLIVET

Secundada brilhantemente pelo primoroso conjunto de artistas: — PAULO CAPELLANI, LEAH BAIRD e VICENZO SERRANO, na interpretação do estupendo trabalho

EGUALDADE

RITA JOLLIVET

(Um evangelho em prol da mulher na sociedade moderna)

Grandiosa concepção de indescriptivel belleza, em 2 episodios — subdivididos EM 8 ARREBATADORES ACTOS — intitulados:—
Na Russia
— E —
Nos Estados Unidos
O "record" dos exitos artisticos!

NA MATINE'E, como extra:
A esposa do diplomata
Interessante comedia em 6 extensos actos, da PARAMOUNT, pela actriz MISS MARGUERITTE CLARK.

AVISO — Apesar da importancia e do custo elevado deste programma, a empresa conservará os preços de costume.

Na proxima semana — NO ALTAR DA HONRA, novo exito da TRIANGLE, pela actriz BESSIE BARRISCOLE. (M 2512)

THEATRO MUNICIPAL

CONCESSIONARIO WALTER MOCCHI
EMPRESA DA ROSA — MOCCHI & COMP.
HOJE --- TERÇA-FEIRA, 16 DE OUTUBRO --- HOJE
— A'S 8 1|2 —
Despedida da companhia e do DIVO

CARUSO

MANON LESCAUT

Opera em 4 actos de PUCCINI
PROTOGONISTA **Gilda Dalla - Rizza -- Crabbé**
AZZOLINI — CANASI — PALTRINIERI — CORTS
Director da orchestra: CAV. VINCENZO BELLEZZA

Brevemente: récitas de despedida da companhia ANDRE' BRULE'. (S 2503)

Cinema Rio NICTHEROY

Empresa V. Riva & C.
HOJE
ESTRE'A da Troupe **CARLITOS** (em carne e osso)
Amanhã
Unicamente 2 espectaculos S 2436

THEATRO RECREIO

EMPRESA JOSE' LOUREIRO
Companhia de Operetas e Revistas — Direcção Henrique Alves
HOJE ----- A's 8 3|4 ----- HOJE
Primeira representação da encantadora opereta de costumes portuguezes em 3 actos, do Dr. Mario Monteiro, musica de Felippe Duarte,

AMORES DE TRICANA

Luiza -- Adriana Noronha

Distribuição: — Antonio, João Silva; Alvaro, Salles Ribeiro; Bernardo, Alfredo Abranches; João, José Monteiro; Mestre-escola, Augusto Costa; Boticario, José Queiroz; Campones, Alberto Ferreira; 1º estudante, Augusto Costa; 2º estudante, Alberto Ferreira; Conselheiro, Lino; Poveiro, Lino Ribeiro; Maria, Elisa Santos; Joanna, Natalina Serra; Tia Brigida, Amelia Perry; 1ª filha, Josefina Barco; 2ª filha, Julia Parra; Camponeza, Gertrudes Queiroz; Uma vendedeira, Adelina Marques; Annita, Tina Coelho; Tricana, Tina; Viscondessa, Mary Soller.

Lavadeiras, tricanas e estudantes
Actualidade

Preços: — Camarotes e frizas, 20$; cadeiras de 1ª, 3$; cadeiras de 2ª, 2$; numeradas, 1$ e geraes, 1$000.

Amanhã, ás 8 3|4 - **Amores de Tricana.**
S 2501

CARLOS GOMES

EMPRESA PASCHOAL SEGRETO
Companhia Nacional de Revistas e Operetas — Empresa J. D. TEIXEIRA & C.ª
HOJE --- 16 DE OUTUBRO --- HOJE
A's 7 3|4 e 9 3|4 DUAS SESSÕES - A's 7 3|4 e 9 3|4
21ª e 22ª representações da revista, original de Antonio Tavares, musica do maestro Domingos Roque

MATEI O BICHO

— — — DISTRIBUIÇÃO — — —
Compéres: -- Sacramento — PINTO FILHO
Pé Quebrado — JOÃO MARTINS
Dama Quente — Actriz—Corda: — PEPA DELGADO
Brilhante desempenho de BEATRIZ GOUVEA, Albertina Rodrigues, Rachel Moreira, ALVARO FONSECA, Edm. Maia e toda a companhia.
CARMEN DEL VILLAR
A rainha da graça e da elegancia nos seus novos numeros de transformações.

Amanhã — MATEI O BICHO.
Esta semana TUDO DANSA. Em ensaios: — O DIABO NA ALDEIA. (M 2339)

SÃO PEDRO

EMPRESA PASCHOAL SEGRETO
Companhia Alexandre de Azevedo — Tournée Cremilda d'Oliveira
HOJE -- 16 de outubro de 1917 -- HOJE
Duas sessões -- A's 7 3|4 e 9 3|4 -- Duas sessões
17ª e 18ª representações da comedia em 4 actos, original de Alvaro Lima e Chagas Roquette,

O DEPUTADO INDEPENDENTE

Verdadeira fabrica de gargalhadas

Brilhante desempenho de Cremilda de Oliveira, Judith Rodrigues, Adelaide Coutinho, Alexandre Azevedo, A. Serra, Ferreira de Souza e toda a companhia.

Acção no Alemtejo, Portugal.

Amanhã e todas as noites — O DEPUTADO INDEPENDENTE, que foi, o maior successo do Gymnasio, de Lisboa, na temporada passada.
Em ensaios: — THEODORO & C.ª, engraçado vaudeville. (S2498)

S. JOSE'

EMPRESA PASCHOAL SEGRETO
Companhia nacional, fundada em 1 de julho de 1911 — Direcção scenica do actor EDUARDO VIEIRA
— Maestro da orchestra JOSE' NUNES —
HOJE -- 16 de outubro de 1917 -- HOJE
Tres sessões -- A's 7, 8 3|4 e 10 1|2 -- Tres sessões
A victoriosa revista de Carlos Cavaco, musicada por Adalberto de Carvalho

O RIO EM CAMISOLA

COMPE'RES: — Zé Povo — ALFREDO SILVA — Marinheiro Americano, JOÃO DE DEUS.
Peça que recebeu elogios de toda a imprensa do Rio de Janeiro, sendo reputada a revista de maior successo da actualidade.
SUCCESSO DO "CONGRESSO FEMINISTA"
INDEPENDENCIA OU MORTE
Brilhante apotheose de Jayme Silva.
Amanhã — O RIO EM CAMISOLA.
(S 2498)

CIRCO PIERRE

RUA VOLUNTARIOS DA PATRIA 485
(Largo dos Leões)
HOJE! — SUCCESSO — HOJE!
Mais uma estréa
— OS 5 PIERROTS —
Extraordinario numero de acrobacia
Exito de JOAQUIM DE ARAUJO nos jogos malabares dos OS DANDY e dos
TROMPOS JAPONEZES
— SEMPRE NOVIDADES —
Os Olimechas — Os Bemores, Montes de Oca e toda a companhia
OS 2 ELEPHANTES MUSICAES
Antonico — O REI DO RISO
Tonico e William—Imperadores da galhofa.
ESPECTACULOS MORAES E INSTRUCTIVOS
GRANDES ATTRACÇÕES!!!
Elenco de primeira ordem!!
Preços: — Camarotes com 4 entradas, 15$; cadeiras de 1ª e 2ª filas, 3$; cadeiras de outras filas, 2$000; entrada geral, 1$000.
AVISO — Os camarotes são distinctos e completamente separados da platéa e da geral.
Espectaculos todos os dias, aos domingos, feriados e santificados MATINE'E — Panno impermeavel
Amanhã, programma novo — Por estes dias, as féras. (S [illegible])